

Agenzia delle Entrate
CATASTO FABBRICATI
Ufficio Provinciale di
Latina

Dichiarazione protocollo n. LT0036531 del 05/06/2024

Comune di Fondi

Via Enrico Amante

civ. 17

Identificativi Catastali:

Sezione:

Foglio: 94

Particella: 779

Subalterno: 22

Compilata da:
Corbi Augusto

Iscritto all'albo:
Ingegneri

Prov. Latina

N. 2156

Planimetria

Scheda n. 1

Scala 1:100

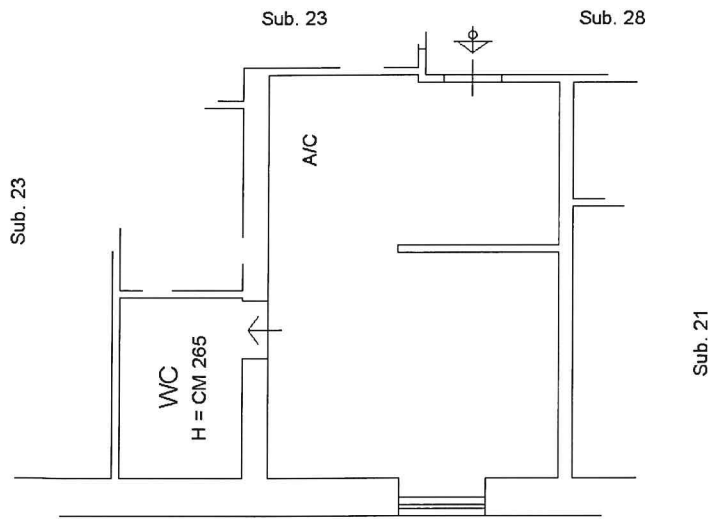

VIA ENRICO AMANTE

PIANO PRIMO

H = CM 275

Ultima planimetria in atti

Data: 06/06/2024 - n. T420582 - Richiedente: CRBGST78S06L719F

Totale schede: 1 - Formato di acquisizione: A4(210x297) - Formato stampa richiesto: A4(210x297)

