

LOTTO 1

ALLEGATO : “B”

- Documentazione Catastale

Estratto di mappa

Elaborato Planimetrico

Visure Catastali

Planimetrie Catastali

Teramo, li 07.03.2024

Il Coadiutore Tecnico

Cav. Geom. Osvaldo Reginelli



The image shows a handwritten signature in black ink, which appears to read 'Osvaldo Reginelli'. To the right of the signature is a blue rectangular official stamp. The stamp contains the following text: 'Collegio Provinciale Geometri e Periti Rurali di Teramo' at the top, 'Iscrizione Albo N. 659' in the middle, and 'Osvaldo Reginelli' at the bottom.

5,00

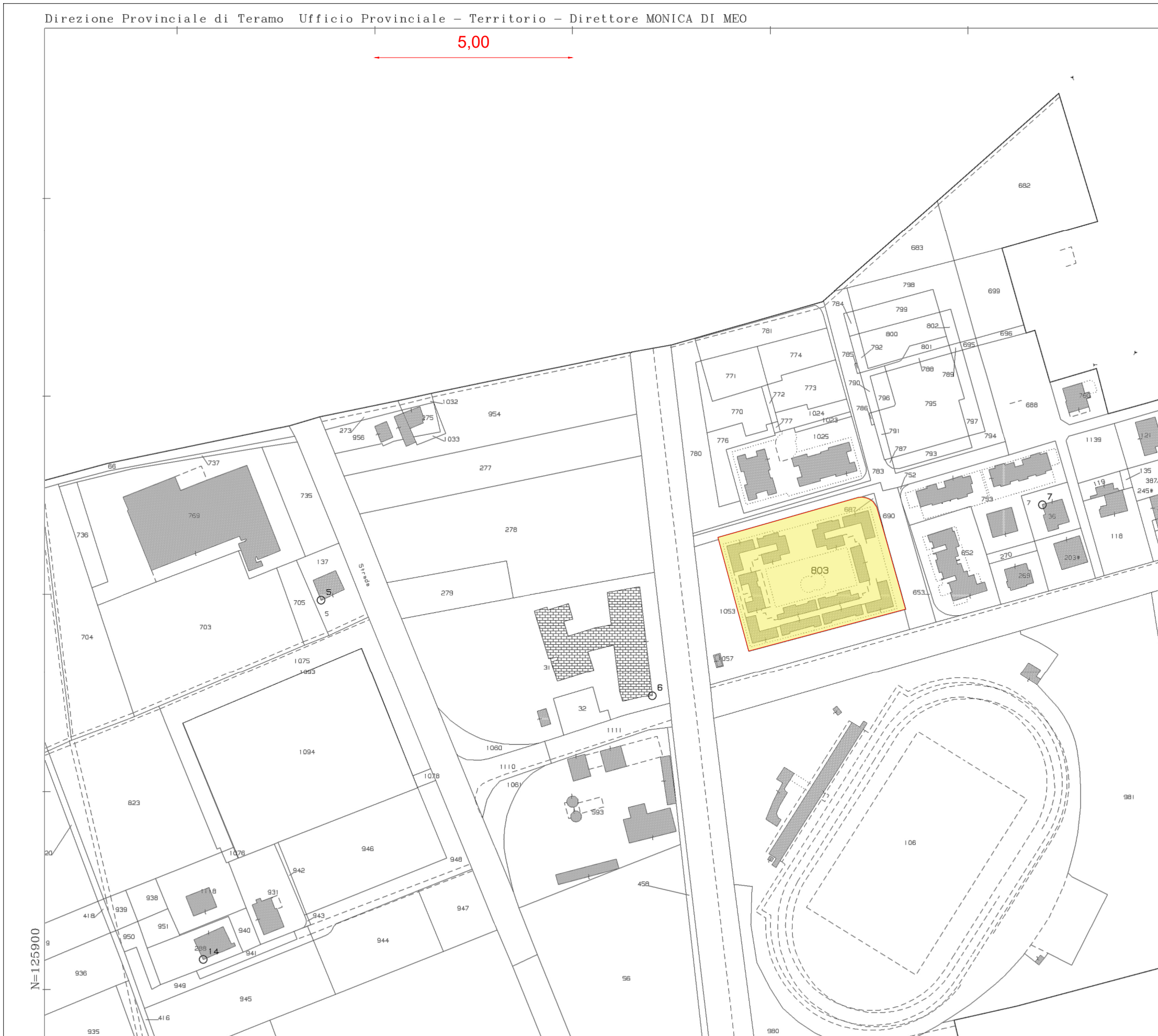

ESTRATTO DI MAPPA
Tortoreto (TE)
Fg. 32 P.IIa 803

TRIBUNALE DI TERAMO

PROCEDURA FALLIMENTARE - R.G. n° 3/2022

COMUNE di TORTORETO (TE)

Orientamento



L'Esperto Estimatore
(Cav. Geom. Osvaldo Reginelli)



ELABORATO PLANIMETRICO
Comune di Tortoreto
Dimostrazione grafica del subaltareni

Agenzia delle Entrate
CATASTO FABBRICATI
Ufficio provinciale di Teramo



PIANO SOTTOSTRADA 1

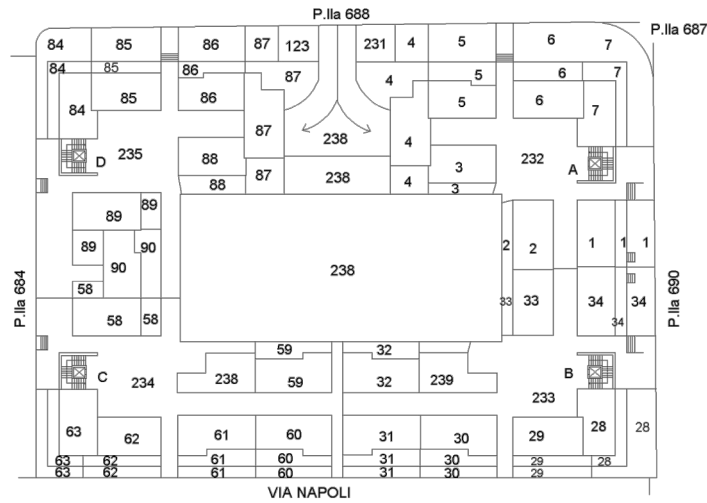

PIANO TERRA

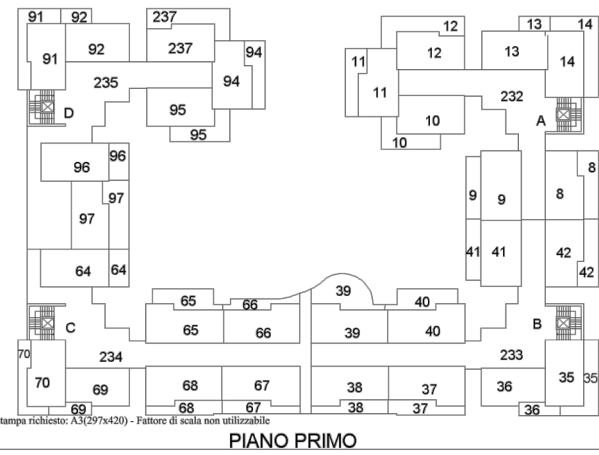

PIANO PRIMO

Elaborato Planimetrico - Catasto dei Fabbricati - Situazione al 23/11/2023 - Comune di TORTORETO(L307) - < Foglio 32 Particella 803 >

ELABORATO PLANIMETRICO
Comune di Tortoreto
Dimostrazione grafica del subaltareni

Agenzia delle Entrate
CATASTO FABBRICATI
Ufficio provinciale di Teramo

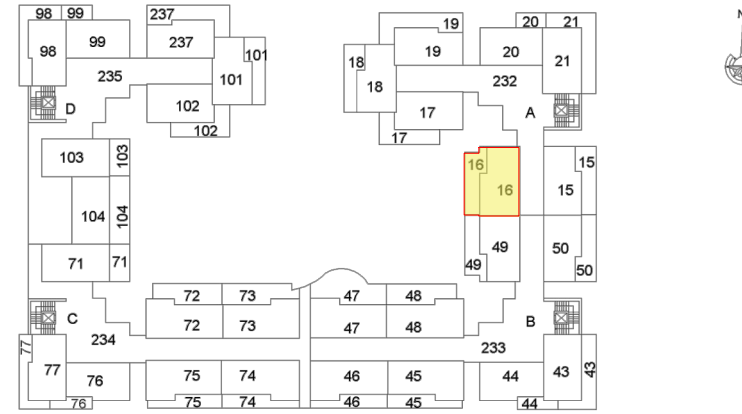

PIANO SECONDO

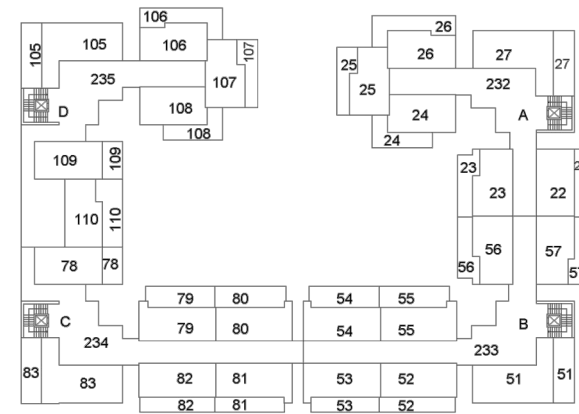

PIANO TERZO

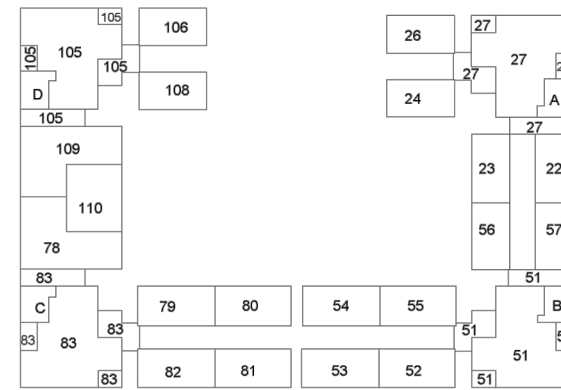

PIANO QUARTO

Elaborato Planimetrico - Catasto dei Fabbricati - Situazione al 23/11/2023 - Comune di TORTORETO(L307) - < Foglio 32 Particella 803 >

ELABORATO PLANIMETRICO Tortoreto (TE) Fig. 32 P.Ila 803 sub. 16 e 177

TRIBUNALE DI TERAMO

PROCEDURA FALLIMENTARE - R.G. n° 3/2022

COMUNE di TORTORETO (TE)

Orientamento



L'Esperto Estimatore
(Cav. Geom. Osvaldo Reginelli)

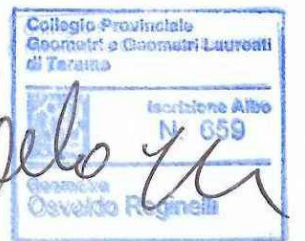

ACCERTAMENTO DELLA PROPRIETÀ IMMOBILIARE URBANA ELENCO DEI SUBALTERNI ASSEGNATI

Comune TORTORETO	Sezione	Foglio 32	Particella 803	Tipo mappale	del:
---------------------	---------	--------------	-------------------	--------------	------

Sub	UBICAZIONE via/piazza	n.civ	Piani	Scala	Int	DESCRIZIONE
						SOPPRESSO
1	VIA NAPOLI	SNC	T	A	1A	ABITAZIONE DI TIPO CIVILE
2	VIA NAPOLI	SNC	T	A	2A	ABITAZIONE DI TIPO CIVILE
3	VIA NAPOLI	SNC	T	A	3A	ABITAZIONE DI TIPO CIVILE
4	VIA NAPOLI	SNC	T	A	4A	ABITAZIONE DI TIPO CIVILE
5	VIA NAPOLI	SNC	T	A	5A	ABITAZIONE DI TIPO CIVILE
6	VIA NAPOLI	SNC	T	A	6A	ABITAZIONE DI TIPO CIVILE
7	VIA NAPOLI	SNC	T	A	7A	ABITAZIONE DI TIPO CIVILE
8	VIA NAPOLI	SNC	1	A	8A	ABITAZIONE DI TIPO CIVILE
9	VIA NAPOLI	SNC	1	A	9A	ABITAZIONE DI TIPO CIVILE
10	VIA NAPOLI	SNC	1	A	10A	ABITAZIONE DI TIPO CIVILE
11	VIA NAPOLI	SNC	1	A	11A	ABITAZIONE DI TIPO CIVILE
12	VIA NAPOLI	SNC	1	A	12A	ABITAZIONE DI TIPO CIVILE
13	VIA NAPOLI	SNC	1	A	13A	ABITAZIONE DI TIPO CIVILE
14	VIA NAPOLI	SNC	1	A	14A	ABITAZIONE DI TIPO CIVILE
15	VIA NAPOLI	SNC	2	A	15A	ABITAZIONE DI TIPO CIVILE
16	VIA NAPOLI	SNC	2	A	16A	ABITAZIONE DI TIPO CIVILE
17	VIA NAPOLI	SNC	2	A	17A	ABITAZIONE DI TIPO CIVILE
18	VIA NAPOLI	SNC	2	A	18A	ABITAZIONE DI TIPO CIVILE
19	VIA NAPOLI	SNC	2	A	19A	ABITAZIONE DI TIPO CIVILE
20	VIA NAPOLI	SNC	2	A	20A	ABITAZIONE DI TIPO CIVILE
21	VIA NAPOLI	SNC	2	A	21A	ABITAZIONE DI TIPO CIVILE
22	VIA NAPOLI	SNC	3-4	A	22A	ABITAZIONE DI TIPO CIVILE
23	VIA NAPOLI	SNC	3-4	A	23A	ABITAZIONE DI TIPO CIVILE
24	VIA NAPOLI	SNC	3-4	A	24A	ABITAZIONE DI TIPO CIVILE
25	VIA NAPOLI	SNC	3	A	25A	ABITAZIONE DI TIPO CIVILE
26	VIA NAPOLI	SNC	3-4	A	26A	ABITAZIONE DI TIPO CIVILE
27	VIA NAPOLI	SNC	3-4	A	27A	ABITAZIONE DI TIPO CIVILE
28	VIA NAPOLI	SNC	T	B	1B	ABITAZIONE DI TIPO CIVILE
29	VIA NAPOLI	SNC	T	B	2B	ABITAZIONE DI TIPO CIVILE
30	VIA NAPOLI	SNC	T	B	3B	ABITAZIONE DI TIPO CIVILE
31	VIA NAPOLI	SNC	T	B	4B	ABITAZIONE DI TIPO CIVILE
32	VIA NAPOLI	SNC	T	B	5B	ABITAZIONE DI TIPO CIVILE
33	VIA NAPOLI	SNC	T	B	6B	ABITAZIONE DI TIPO CIVILE
34	VIA NAPOLI	SNC	T	B	7B	ABITAZIONE DI TIPO CIVILE

35	VIA NAPOLI	SNC	1	B	8B	ABITAZIONE DI TIPO CIVILE
36	VIA NAPOLI	SNC	1	B	9B	ABITAZIONE DI TIPO CIVILE
37	VIA NAPOLI	SNC	1	B	10B	ABITAZIONE DI TIPO CIVILE
38	VIA NAPOLI	SNC	1	B	11B	ABITAZIONE DI TIPO CIVILE
39	VIA NAPOLI	SNC	1	B	12B	ABITAZIONE DI TIPO CIVILE
40	VIA NAPOLI	SNC	1	B	13B	ABITAZIONE DI TIPO CIVILE
41	VIA NAPOLI	SNC	1	B	14B	ABITAZIONE DI TIPO CIVILE
42	VIA NAPOLI	SNC	1	B	15B	ABITAZIONE DI TIPO CIVILE
43	VIA NAPOLI	SNC	2	B	16B	ABITAZIONE DI TIPO CIVILE
44	VIA NAPOLI	SNC	2	B	17B	ABITAZIONE DI TIPO CIVILE
45	VIA NAPOLI	SNC	2	B	18B	ABITAZIONE DI TIPO CIVILE
46	VIA NAPOLI	SNC	2	B	19B	ABITAZIONE DI TIPO CIVILE
47	VIA NAPOLI	SNC	2	B	20B	ABITAZIONE DI TIPO CIVILE
48	VIA NAPOLI	SNC	2	B	21B	ABITAZIONE DI TIPO CIVILE
49	VIA NAPOLI	SNC	2	B	22B	ABITAZIONE DI TIPO CIVILE
50	VIA NAPOLI	SNC	2	B	23B	ABITAZIONE DI TIPO CIVILE
51	VIA NAPOLI	SNC	3-4	B	24B	ABITAZIONE DI TIPO CIVILE
52	VIA NAPOLI	SNC	3-4	B	25B	ABITAZIONE DI TIPO CIVILE
53	VIA NAPOLI	SNC	3-4	B	26B	ABITAZIONE DI TIPO CIVILE
54	VIA NAPOLI	SNC	3-4	B	27B	ABITAZIONE DI TIPO CIVILE
55	VIA NAPOLI	SNC	3-4	B	28B	ABITAZIONE DI TIPO CIVILE
56	VIA NAPOLI	SNC	3-4	B	29B	ABITAZIONE DI TIPO CIVILE
57	VIA NAPOLI	SNC	3-4	B	30B	ABITAZIONE DI TIPO CIVILE
58	VIA NAPOLI	SNC	T	C	1C	ABITAZIONE DI TIPO CIVILE
59	VIA NAPOLI	SNC	T	C	2C	ABITAZIONE DI TIPO CIVILE
60	VIA NAPOLI	SNC	T	C	3C	ABITAZIONE DI TIPO CIVILE
61	VIA NAPOLI	SNC	T	C	4C	ABITAZIONE DI TIPO CIVILE
62	VIA NAPOLI	SNC	T	C	5C	ABITAZIONE DI TIPO CIVILE
63	VIA NAPOLI	SNC	T	C	6C	ABITAZIONE DI TIPO CIVILE
64	VIA NAPOLI	SNC	1	C	7C	ABITAZIONE DI TIPO CIVILE
65	VIA NAPOLI	SNC	1	C	8C	ABITAZIONE DI TIPO CIVILE
66	VIA NAPOLI	SNC	1	C	9C	ABITAZIONE DI TIPO CIVILE
67	VIA NAPOLI	SNC	1	C	10C	ABITAZIONE DI TIPO CIVILE
68	VIA NAPOLI	SNC	1	C	11C	ABITAZIONE DI TIPO CIVILE
69	VIA NAPOLI	SNC	1	C	12C	ABITAZIONE DI TIPO CIVILE
70	VIA NAPOLI	SNC	1	C	13C	ABITAZIONE DI TIPO CIVILE
71	VIA NAPOLI	SNC	2	C	14C	ABITAZIONE DI TIPO CIVILE
72	VIA NAPOLI	SNC	2	C	15C	ABITAZIONE DI TIPO CIVILE
73	VIA NAPOLI	SNC	2	C	16C	ABITAZIONE DI TIPO CIVILE
74	VIA NAPOLI	SNC	2	C	17C	ABITAZIONE DI TIPO CIVILE
75	VIA NAPOLI	SNC	2	C	18C	ABITAZIONE DI TIPO CIVILE
76	VIA NAPOLI	SNC	2	C	19C	ABITAZIONE DI TIPO CIVILE
77	VIA NAPOLI	SNC	2	C	20C	ABITAZIONE DI TIPO CIVILE
78	VIA NAPOLI	SNC	3-4	C	21C	ABITAZIONE DI TIPO CIVILE

79	VIA NAPOLI	SNC	3-4	C	22C	ABITAZIONE DI TIPO CIVILE
80	VIA NAPOLI	SNC	3-4	C	23C	ABITAZIONE DI TIPO CIVILE
81	VIA NAPOLI	SNC	3-4	C	24C	ABITAZIONE DI TIPO CIVILE
82	VIA NAPOLI	SNC	3-4	C	25C	ABITAZIONE DI TIPO CIVILE
83	VIA NAPOLI	SNC	3-4	C	26C	ABITAZIONE DI TIPO CIVILE
84	VIA NAPOLI	SNC	T	D	1D	ABITAZIONE DI TIPO CIVILE
85	VIA NAPOLI	SNC	T	D	2D	ABITAZIONE DI TIPO CIVILE
86	VIA NAPOLI	SNC	T	D	3D	ABITAZIONE DI TIPO CIVILE
87	VIA NAPOLI	SNC	T	D	4D	ABITAZIONE DI TIPO CIVILE
88	VIA NAPOLI	SNC	T	D	5D	ABITAZIONE DI TIPO CIVILE
89	VIA NAPOLI	SNC	T	D	6D	ABITAZIONE DI TIPO CIVILE
90	VIA NAPOLI	SNC	T	D	7D	ABITAZIONE DI TIPO CIVILE
91	VIA NAPOLI	SNC	1	D	8D	ABITAZIONE DI TIPO CIVILE
92	VIA NAPOLI	SNC	1	D	9D	ABITAZIONE DI TIPO CIVILE
93						SOPPRESSO
94	VIA NAPOLI	SNC	1	D	11D	ABITAZIONE DI TIPO CIVILE
95	VIA NAPOLI	SNC	1	D	12D	ABITAZIONE DI TIPO CIVILE
96	VIA NAPOLI	SNC	1	D	13D	ABITAZIONE DI TIPO CIVILE
97	VIA NAPOLI	SNC	1	D	14D	ABITAZIONE DI TIPO CIVILE
98	VIA NAPOLI	SNC	2	D	15D	ABITAZIONE DI TIPO CIVILE
99	VIA NAPOLI	SNC	2	D	16D	ABITAZIONE DI TIPO CIVILE
100						SOPPRESSO
101	VIA NAPOLI	SNC	2	D	18D	ABITAZIONE DI TIPO CIVILE
102	VIA NAPOLI	SNC	2	D	19D	ABITAZIONE DI TIPO CIVILE
103	VIA NAPOLI	SNC	2	D	20D	ABITAZIONE DI TIPO CIVILE
104	VIA NAPOLI	SNC	2	D	21D	ABITAZIONE DI TIPO CIVILE
105	VIA NAPOLI	SNC	3-4	D	22D	ABITAZIONE DI TIPO CIVILE
106	VIA NAPOLI	SNC	3-4	D	23D	ABITAZIONE DI TIPO CIVILE
107	VIA NAPOLI	SNC	3	D	24D	ABITAZIONE DI TIPO CIVILE
108	VIA NAPOLI	SNC	3-4	D	25D	ABITAZIONE DI TIPO CIVILE
109	VIA NAPOLI	SNC	3-4	D	26D	ABITAZIONE DI TIPO CIVILE
110	VIA NAPOLI	SNC	3-4	D	27D	ABITAZIONE DI TIPO CIVILE
111	VIA NAPOLI	SNC	S1	A		BOX
112	VIA NAPOLI	SNC	S1	A		BOX
113	VIA NAPOLI	SNC	S1	A		BOX
114	VIA NAPOLI	SNC	S1	A		BOX
115	VIA NAPOLI	SNC	S1	A		BOX
116	VIA NAPOLI	SNC	S1	A		BOX
117	VIA NAPOLI	SNC	S1	A		BOX
118	VIA NAPOLI	SNC	S1	A		BOX
119	VIA NAPOLI	SNC	S1	A		BOX
120	VIA NAPOLI	SNC	S1	A		BOX
121	VIA NAPOLI	SNC	S1	A		BOX
122	VIA NAPOLI	SNC	S1	A		BOX

123	VIA NAPOLI	SNC	T	D		POSTO AUTO SCOPERTO
124	VIA NAPOLI	SNC	S1	A		BOX
125	VIA NAPOLI	SNC	S1	A		POSTO AUTO COPERTO
126	VIA NAPOLI	SNC	S1	A		LOCALE DI DEPOSITO
127	VIA NAPOLI	SNC	S1	A		BOX
128	VIA NAPOLI	SNC	S1	A		BOX
129	VIA NAPOLI	SNC	S1	A		BOX
130	VIA NAPOLI	SNC	S1	A		BOX
131	VIA NAPOLI	SNC	S1	A		BOX
132	VIA NAPOLI	SNC	S1	A		BOX
133	VIA NAPOLI	SNC	S1	A		BOX
134	VIA NAPOLI	SNC	S1	A		LOCALE DI DEPOSITO
135	VIA NAPOLI	SNC	S1	A		LOCALE DI DEPOSITO
136	VIA NAPOLI	SNC	S1	A		LOCALE DI DEPOSITO
137	VIA NAPOLI	SNC	S1	A		LOCALE DI DEPOSITO
138	VIA NAPOLI	SNC	S1	A		LOCALE DI DEPOSITO
139	VIA NAPOLI	SNC	S1	A		BOX
140	VIA NAPOLI	SNC	S1	B		BOX
141	VIA NAPOLI	SNC	S1	B		LOCALE DI DEPOSITO
142	VIA NAPOLI	SNC	S1	B		LOCALE DI DEPOSITO
143	VIA NAPOLI	SNC	S1	B		LOCALE DI DEPOSITO
144	VIA NAPOLI	SNC	S1	B		LOCALE DI DEPOSITO
145	VIA NAPOLI	SNC	S1	B		BOX
146	VIA NAPOLI	SNC	S1	B		BOX
147	VIA NAPOLI	SNC	S1	B		BOX
148	VIA NAPOLI	SNC	S1	B		BOX
149	VIA NAPOLI	SNC	S1	B		BOX
150	VIA NAPOLI	SNC	S1	B		BOX
151	VIA NAPOLI	SNC	S1	B		BOX
152	VIA NAPOLI	SNC	S1	B		BOX
153	VIA NAPOLI	SNC	S1	B		BOX
154	VIA NAPOLI	SNC	S1	B		LOCALE DI DEPOSITO
155	VIA NAPOLI	SNC	S1	B		BOX
156	VIA NAPOLI	SNC	S1	B		BOX
157	VIA NAPOLI	SNC	S1	B		BOX
158	VIA NAPOLI	SNC	S1	B		BOX
159	VIA NAPOLI	SNC	S1	B		BOX
160	VIA NAPOLI	SNC	S1	B		BOX
161	VIA NAPOLI	SNC	S1	B		BOX
162	VIA NAPOLI	SNC	S1	B		BOX
163	VIA NAPOLI	SNC	S1	B		LOCALE DI DEPOSITO
164	VIA NAPOLI	SNC	S1	B		BOX
165	VIA NAPOLI	SNC	S1	B		BOX
166	VIA NAPOLI	SNC	S1	B		BOX

167	VIA NAPOLI	SNC	S1	B		BOX
168	VIA NAPOLI	SNC	S1	B		BOX
169	VIA NAPOLI	SNC	S1	B		BOX
170	VIA NAPOLI	SNC	S1	C		BOX
171	VIA NAPOLI	SNC	S1	C		BOX
172	VIA NAPOLI	SNC	S1	C		BOX
173	VIA NAPOLI	SNC	S1	C		BOX
174	VIA NAPOLI	SNC	S1	C		BOX
175	VIA NAPOLI	SNC	S1	C		BOX
176	VIA NAPOLI	SNC	S1	C		BOX
177	VIA NAPOLI	SNC	S1	C		BOX
178	VIA NAPOLI	SNC	S1	C		BOX
179	VIA NAPOLI	SNC	S1	C		BOX
180	VIA NAPOLI	SNC	S1	C		LOCALE DI DEPOSITO
181	VIA NAPOLI	SNC	S1	C		LOCALE DI DEPOSITO
182	VIA NAPOLI	SNC	S1	C		BOX
183	VIA NAPOLI	SNC	S1	C		LOCALE DI DEPOSITO
184	VIA NAPOLI	SNC	S1	C		LOCALE DI DEPOSITO
185	VIA NAPOLI	SNC	S1	C		BOX
186	VIA NAPOLI	SNC	S1	C		BOX
187	VIA NAPOLI	SNC	S1	C		BOX
188	VIA NAPOLI	SNC	S1	C		BOX
189	VIA NAPOLI	SNC	S1	C		BOX
190	VIA NAPOLI	SNC	S1	C		BOX
191	VIA NAPOLI	SNC	S1	C		BOX
192	VIA NAPOLI	SNC	S1	C		BOX
193	VIA NAPOLI	SNC	S1	C		LOCALE DI DEPOSITO
194	VIA NAPOLI	SNC	S1	C		LOCALE DI DEPOSITO
195	VIA NAPOLI	SNC	S1	C		LOCALE DI DEPOSITO
196	VIA NAPOLI	SNC	S1	C		LOCALE DI DEPOSITO
197	VIA NAPOLI	SNC	S1	C		BOX
198	VIA NAPOLI	SNC	S1	D		BOX
199	VIA NAPOLI	SNC	S1	D		LOCALE DI DEPOSITO
200	VIA NAPOLI	SNC	S1	D		LOCALE DI DEPOSITO
201	VIA NAPOLI	SNC	S1	D		LOCALE DI DEPOSITO
202	VIA NAPOLI	SNC	S1	D		LOCALE DI DEPOSITO
203	VIA NAPOLI	SNC	S1	D		LOCALE DI DEPOSITO
204	VIA NAPOLI	SNC	S1	D		BOX
205	VIA NAPOLI	SNC	S1	D		BOX
206	VIA NAPOLI	SNC	S1	D		BOX
207	VIA NAPOLI	SNC	S1	D		BOX
208	VIA NAPOLI	SNC	S1	D		BOX
209	VIA NAPOLI	SNC	S1	D		BOX
210	VIA NAPOLI	SNC	S1	D		BOX

211	VIA NAPOLI	SNC	S1	D		LOCALE DI DEPOSITO
212	VIA NAPOLI	SNC	S1	D		POSTO AUTO COPERTO
213	VIA NAPOLI	SNC	S1	D		BOX
214	VIA NAPOLI	SNC	S1	D		LOCALE DI DEPOSITO
215	VIA NAPOLI	SNC	S1	D		BOX
216	VIA NAPOLI	SNC	S1	D		BOX
217	VIA NAPOLI	SNC	S1	D		BOX
218	VIA NAPOLI	SNC	S1	D		BOX
219	VIA NAPOLI	SNC	S1	D		BOX
220	VIA NAPOLI	SNC	S1	D		BOX
221	VIA NAPOLI	SNC	S1	D		BOX
222	VIA NAPOLI	SNC	S1	D		LOCALE DI DEPOSITO
223	VIA NAPOLI	SNC	S1	D		BOX
224	VIA NAPOLI	SNC	S1	D		BOX
225	VIA NAPOLI	SNC	S1	D		LOCALE DI DEPOSITO
226	VIA NAPOLI	SNC	S1	D		LOCALE DI DEPOSITO
227	VIA NAPOLI	SNC	S1	D		BOX
228	VIA NAPOLI	SNC	S1	D		BOX
229	VIA NAPOLI	SNC	S1	D		LOCALE DI DEPOSITO
230	VIA NAPOLI	SNC	S1	D		BOX
231	VIA NAPOLI	SNC	T	A		POSTO AUTO SCOPERTO
232	VIA NAPOLI	SNC	S1-T - 1-2 - 3	A		B.C.N.C. (ANDRONE, VANO SCALA A, LOCALE AUTOCLAVE) - COMUNE AI SUB DA 1 A 27
233	VIA NAPOLI	SNC	S1-T - 1-2 - 3	B		B.C.N.C. (ANDRONE , VANO SCALA B, LOCALE AUTOCLAVE) - COMUNE AI SUB DA 27 A 57
234	VIA NAPOLI	SNC	S1-T - 1-2 - 3	C		B.C.N.C. (ANDRONE, VANO SCALA C, LOCALE AUTOCLAVE) - COMUNE AI SUB DA 58 A 83
235	VIA NAPOLI	SNC	S1-T - 1-2 - 3	D		B.C.N.C. (ANDRONE, VANO SCALA D, LOCALE AUTOCLAVE) - COMUNE AI SUB DA 84 A 110 ED AL SUB 237
236						SOPPRESSO
237	viale napoli	SNC	1-2	D		ABITAZIONE DI TIPO CIVILE
238	VIA NAPOLI	SNC	S1-T			B.C.N.C. (CORTILE, SPAZI DI MANOVRA, LOCALI DI DEPOSITO, LOCALE CONTATORI ENEL, LOCALE MOTORI PISCINA, LOCALE POMPE ANTINCENDIO) - COMUNE A TUTTI I SUB
239	viale napoli	SNC	T			ABITAZIONE DI TIPO CIVILE (ALLOGGIO CUSTODE)

Visura storica per immobile

Situazione degli atti informatizzati al 23/11/2023

Dati della richiesta	Comune di TORTORETO (Codice:L307)
	Provincia di TERAMO
Catasto Fabbricati	Foglio: 32 Particella: 803 Sub.: 16

INTESTATO

1	TERRA FELICE S.R.L. sede in ALBA ADRIATICA (TE)	01492690670*	(1) Proprieta' 1/1
---	---	--------------	--------------------

Unità immobiliare dal 21/02/2020

N.	DATI IDENTIFICATIVI				DATI DI CLASSAMENTO							DATI DERIVANTI DA	
	Sezione Urbana	Foglio	Particella	Sub	Zona Cens.	Micro Zona	Categoria	Classe	Consistenza	Superficie Catastale	Rendita		
1		32	803	16	1		A/2	2	2,5 vani	Totale: 50 m² Totale: escluse aree scoperte**: 44 m²	Euro 219,49	VARIAZIONE TOPONOMASTICA del 21/02/2020 Pratica n. TE0010847 in atti dal 21/02/2020 VARIAZIONE TOPONOMASTICA D'UFFICIO (n. 2993.1/2020)	
Indirizzo		VIALE NAPOLI n. 29-31-33 Scala A Interno 16A Piano 2											
Notifica							Partita				Mod.58		
Annotazioni		-classamento e rendita non rettificati entro dodici mesi dalla data di iscrizione in atti della dichiarazione (d.m. 701/94)											

Mappali Terreni Correlati

Codice Comune L307 - Foglio 32 - Particella 803

Situazione dell'unità immobiliare dal 09/11/2015

N.	DATI IDENTIFICATIVI				DATI DI CLASSAMENTO							DATI DERIVANTI DA
	Sezione Urbana	Foglio	Particella	Sub	Zona Cens.	Micro Zona	Categoria	Classe	Consistenza	Superficie Catastale	Rendita	
1		32	803	16	1		A/2	2	2,5 vani	Totale: 50 m² Totale: escluse aree scoperte**: 44 m²	Euro 219,49	Variazione del 09/11/2015 - Inserimento in visura dei dati di superficie.
Indirizzo		VIALE NAPOLI n. SNC Scala A Interno 16A Piano 2										

Visura storica per immobile

Situazione degli atti informatizzati al 23/11/2023

Notifica		Partita		Mod.58	
Annotazioni	-classamento e rendita non rettificati entro dodici mesi dalla data di iscrizione in atti della dichiarazione (d.m. 701/94)				

Situazione dell'unità immobiliare dal 12/05/2014

N.	DATI IDENTIFICATIVI				DATI DI CLASSAMENTO							DATI DERIVANTI DA
	Sezione Urbana	Foglio	Particella	Sub	Zona Cens.	Micro Zona	Categoria	Classe	Consistenza	Superficie Catastale	Rendita	
1		32	803	16	1		A/2	2	2,5 vani		Euro 219,49	VARIAZIONE TOPONOMASTICA del 12/05/2014 Pratica n. TE0058511 in atti dal 12/05/2014 VARIAZIONE DI TOPONOMASTICA (n. 25191.1/2014)
Indirizzo		VIALE NAPOLI n. SNC Scala A Interno 16A Piano 2										
Notifica				Partita				Mod.58				
Annotazioni	-classamento e rendita non rettificati entro dodici mesi dalla data di iscrizione in atti della dichiarazione (d.m. 701/94)											

Situazione dell'unità immobiliare dal 30/10/2008

N.	DATI IDENTIFICATIVI				DATI DI CLASSAMENTO							DATI DERIVANTI DA
	Sezione Urbana	Foglio	Particella	Sub	Zona Cens.	Micro Zona	Categoria	Classe	Consistenza	Superficie Catastale	Rendita	
1		32	803	16	1		A/2	2	2,5 vani		Euro 219,49	VARIAZIONE NEL CLASSAMENTO del 30/10/2008 Pratica n. TE0235869 in atti dal 30/10/2008 VARIAZIONE DI CLASSAMENTO (n. 10334.1/2008)
Indirizzo		VIA NAPOLI n. SNC Scala A Interno 16A Piano 2										
Notifica				Partita				Mod.58				
Annotazioni	-classamento e rendita non rettificati entro dodici mesi dalla data di iscrizione in atti della dichiarazione (d.m. 701/94)											

Situazione dell'unità immobiliare dal 30/10/2007

N.	DATI IDENTIFICATIVI				DATI DI CLASSAMENTO							DATI DERIVANTI DA
	Sezione Urbana	Foglio	Particella	Sub	Zona Cens.	Micro Zona	Categoria	Classe	Consistenza	Superficie Catastale	Rendita	
1		32	803	16	1		A/2	2	2,5 vani		Euro 219,49	VARIAZIONE del 30/10/2007 Pratica n. TE0255764 in atti dal 30/10/2007 DIVISIONE-ULTIMAZIONE DI FABBRICATO URBANO (n. 10486.1/2007)

Visura storica per immobile

Situazione degli atti informatizzati al 23/11/2023

Indirizzo	VIA NAPOLI n. SNC Scala A Interno 16A Piano 2				
Notifica		Partita		Mod.58	
Annotazioni	-classamento e rendita proposti (d.m. 701/94)				

L'intestazione alla data della richiesta deriva dai seguenti atti:

Situazione degli intestati dal 30/11/2010

N.	DATI ANAGRAFICI	CODICE FISCALE	DIRITTI E ONERI REALI
1	TERRA FELICE S.R.L.sede in ALBA ADRIATICA (TE)	01492690670*	(1) Proprieta' 1/1
DATI DERIVANTI DA Atto del 30/11/2010 Pubblico ufficiale CIAMPINI BIAGIO Sede SANT'EGIDIO ALLA VIBRATA (TE) Repertorio n. 237634 - UU Sede GIULIANOVA (TE) Registrazione n. 3856 registrato in data 02/12/2010 - VERBALE DI ASSEMBLEA Voltura n. 10617.1/2010 - Pratica n. TE0273025 in atti dal 15/12/2010			

Situazione degli intestati dal 30/10/2007

N.	DATI ANAGRAFICI	CODICE FISCALE	DIRITTI E ONERI REALI
1	TERRA FELICE S.R.L.sede in PINETO (TE)	01492690670*	(1) Proprieta' 1/1 fino al 30/11/2010
DATI DERIVANTI DA VARIAZIONE del 30/10/2007 Pratica n. TE0255764 in atti dal 30/10/2007 DIVISIONE-ULTIMAZIONE DI FABBRICATO URBANO (n. 10486.1/2007)			

Situazione dell'unità immobiliare che ha originato il precedente dal 16/06/2006

N.	DATI IDENTIFICATIVI				DATI DI CLASSAMENTO							DATI DERIVANTI DA
	Sezione Urbana	Foglio	Particella	Sub	Zona Cens.	Micro Zona	Categoria	Classe	Consistenza	Superficie Catastale	Rendita	
1		32	803				F/3					COSTITUZIONE del 16/06/2006 Pratica n. TE0063967 in atti dal 16/06/2006 COSTITUZIONE (n. 1215.1/2006)
Indirizzo		VIA NAPOLI n. SN Piano T-1 - 2-3 - 4-S1										
Notifica		Partita		Mod.58								

L'intestazione alla data della richiesta deriva dai seguenti atti:

Situazione degli intestati dal 16/06/2006

N.	DATI ANAGRAFICI	CODICE FISCALE	DIRITTI E ONERI REALI
1	TERRA FELICE S.R.L.sede in PINETO (TE)	01492690670*	(1) Proprieta' 1/1 fino al 30/10/2007

Visura storica per immobile

Situazione degli atti informatizzati al 23/11/2023

DATI DERIVANTI DA	COSTITUZIONE del 16/06/2006 Pratica n. TE0063967 in atti dal 16/06/2006 COSTITUZIONE (n. 1215.1/2006)
--------------------------	---

Visura telematica

Tributi speciali: Euro 0,90

* Codice Fiscale Validato in Anagrafe Tributaria.

** Si intendono escluse le "superfici di balconi, terrazzi e aree scoperte pertinenziali e accessorie, comunicanti o non comunicanti"
(cfr. Provvedimento del Direttore dell'Agenzia delle Entrate 29 marzo 2013).

Visura storica per immobile

Situazione degli atti informatizzati al 23/11/2023

Dati della richiesta	Comune di TORTORETO (Codice:L307)
Catasto Fabbricati	Provincia di TERAMO
	Foglio: 32 Particella: 803 Sub.: 177

INTESTATO

1	TERRA FELICE S.R.L. sede in ALBA ADRIATICA (TE)	01492690670*	(1) Proprieta' 1/1
---	---	--------------	--------------------

Unità immobiliare dal 21/02/2020

N.	DATI IDENTIFICATIVI				DATI DI CLASSAMENTO							DATI DERIVANTI DA	
	Sezione Urbana	Foglio	Particella	Sub	Zona Cens.	Micro Zona	Categoria	Classe	Consistenza	Superficie Catastale	Rendita		
1		32	803	177	1		C/6	2	17 m²	Totale: 18 m²	Euro 39,51	VARIAZIONE TOPONOMASTICA del 21/02/2020 Pratica n. TE0011029 in atti dal 21/02/2020 VARIAZIONE TOPONOMASTICA D'UFFICIO (n. 3154.1/2020)	
Indirizzo		VIALE NAPOLI n. 29-31-33 Scala C Piano S1											
Notifica							Partita				Mod.58		
Annotazioni		-classamento e rendita non rettificati entro dodici mesi dalla data di iscrizione in atti della dichiarazione (d.m. 701/94)											

Mappali Terreni Correlati

Codice Comune L307 - Foglio 32 - Particella 803

Situazione dell'unità immobiliare dal 09/11/2015

N.	DATI IDENTIFICATIVI				DATI DI CLASSAMENTO							DATI DERIVANTI DA	
	Sezione Urbana	Foglio	Particella	Sub	Zona Cens.	Micro Zona	Categoria	Classe	Consistenza	Superficie Catastale	Rendita		
1		32	803	177	1		C/6	2	17 m²	Totale: 18 m²	Euro 39,51	Variazione del 09/11/2015 - Inserimento in visura dei dati di superficie.	
Indirizzo		VIALE NAPOLI n. SNC Scala C Piano S1											
Notifica							Partita				Mod.58		
Annotazioni		-classamento e rendita non rettificati entro dodici mesi dalla data di iscrizione in atti della dichiarazione (d.m. 701/94)											

Visura storica per immobile

Situazione degli atti informatizzati al 23/11/2023

Situazione dell'unità immobiliare dal 12/05/2014

N.	DATI IDENTIFICATIVI				DATI DI CLASSAMENTO							DATI DERIVANTI DA	
	Sezione Urbana	Foglio	Particella	Sub	Zona Cens.	Micro Zona	Categoria	Classe	Consistenza	Superficie Catastale	Rendita		
1		32	803	177	1		C/6	2	17 m²		Euro 39,51	VARIAZIONE TOPONOMASTICA del 12/05/2014 Pratica n. TE0058671 in atti dal 12/05/2014 VARIAZIONE DI TOPONOMASTICA (n. 25351.1/2014)	
Indirizzo		VIALE NAPOLI n. SNC Scala C Piano S1											
Notifica							Partita				Mod.58		
Annotazioni		-classamento e rendita non rettificati entro dodici mesi dalla data di iscrizione in atti della dichiarazione (d.m. 701/94)											

Situazione dell'unità immobiliare dal 30/10/2008

N.	DATI IDENTIFICATIVI				DATI DI CLASSAMENTO							DATI DERIVANTI DA	
	Sezione Urbana	Foglio	Particella	Sub	Zona Cens.	Micro Zona	Categoria	Classe	Consistenza	Superficie Catastale	Rendita		
1		32	803	177	1		C/6	2	17 m²		Euro 39,51	VARIAZIONE NEL CLASSAMENTO del 30/10/2008 Pratica n. TE0235870 in atti dal 30/10/2008 VARIAZIONE DI CLASSAMENTO (n. 10335.1/2008)	
Indirizzo		VIA NAPOLI n. SNC Scala C Piano S1											
Notifica							Partita				Mod.58		
Annotazioni		-classamento e rendita non rettificati entro dodici mesi dalla data di iscrizione in atti della dichiarazione (d.m. 701/94)											

Situazione dell'unità immobiliare dal 30/10/2007

N.	DATI IDENTIFICATIVI				DATI DI CLASSAMENTO							DATI DERIVANTI DA	
	Sezione Urbana	Foglio	Particella	Sub	Zona Cens.	Micro Zona	Categoria	Classe	Consistenza	Superficie Catastale	Rendita		
1		32	803	177	1		C/6	2	17 m²		Euro 39,51	VARIAZIONE del 30/10/2007 Pratica n. TE0255764 in atti dal 30/10/2007 DIVISIONE-ULTIMAZIONE DI FABBRICATO URBANO (n. 10486.1/2007)	
Indirizzo		VIA NAPOLI n. SNC Scala C Piano S1											
Notifica							Partita				Mod.58		
Annotazioni		-classamento e rendita proposti (d.m. 701/94)											

Visura storica per immobile

Situazione degli atti informatizzati al 23/11/2023

L'intestazione alla data della richiesta deriva dai seguenti atti:

Situazione degli intestati dal 30/11/2010

N.	DATI ANAGRAFICI	CODICE FISCALE	DIRITTI E ONERI REALI
1	TERRA FELICE S.R.L.sede in ALBA ADRIATICA (TE)	01492690670*	(1) Proprieta' 1/1
DATI DERIVANTI DA Atto del 30/11/2010 Pubblico ufficiale CIAMPINI BIAGIO Sede SANT'EGIDIO ALLA VIBRATA (TE) Repertorio n. 237634 - UU Sede GIULIANOVA (TE) Registrazione n. 3856 registrato in data 02/12/2010 - VERBALE DI ASSEMBLEA Voltura n. 10617.1/2010 - Pratica n. TE0273025 in atti dal 15/12/2010			

Situazione degli intestati dal 30/10/2007

N.	DATI ANAGRAFICI	CODICE FISCALE	DIRITTI E ONERI REALI
1	TERRA FELICE S.R.L.sede in PINETO (TE)	01492690670*	(1) Proprieta' 1/1 fino al 30/11/2010
DATI DERIVANTI DA VARIAZIONE del 30/10/2007 Pratica n. TE0255764 in atti dal 30/10/2007 DIVISIONE-ULTIMAZIONE DI FABBRICATO URBANO (n. 10486.1/2007)			

Situazione dell'unità immobiliare che ha originato il precedente dal 16/06/2006

N.	DATI IDENTIFICATIVI				DATI DI CLASSAMENTO							DATI DERIVANTI DA	
	Sezione Urbana	Foglio	Particella	Sub	Zona Cens.	Micro Zona	Categoria	Classe	Consistenza	Superficie Catastale	Rendita		
1		32	803				F/3					COSTITUZIONE del 16/06/2006 Pratica n. TE0063967 in atti dal 16/06/2006 COSTITUZIONE (n. 1215.1/2006)	
Indirizzo		VIA NAPOLI n. SN Piano T-1 - 2-3 - 4-S1											
Notifica							Partita				Mod.58		

L'intestazione alla data della richiesta deriva dai seguenti atti:

Situazione degli intestati dal 16/06/2006

N.	DATI ANAGRAFICI	CODICE FISCALE	DIRITTI E ONERI REALI
1	TERRA FELICE S.R.L.sede in PINETO (TE)	01492690670*	(1) Proprieta' 1/1 fino al 30/10/2007
DATI DERIVANTI DA COSTITUZIONE del 16/06/2006 Pratica n. TE0063967 in atti dal 16/06/2006 COSTITUZIONE (n. 1215.1/2006)			

Visura telematica

Tributi speciali: Euro 0,90

* Codice Fiscale Validato in Anagrafe Tributaria.

**Agenzia del Territorio
CATASTO FABBRICATI
Ufficio Provinciale di
Teramo**

Dichiarazione protocollo n. TE0255764 del 30/10/2007

Planimetria di u.i.u. in Comune di Tortoreto

Via Napoli

civ. SNC

Identificativi Catastali:

Sezione:
Foglio: 32
Particella: 803
Subalterno: 16

Compilata da:
Caccini Gualberto
Iscritto all'albo:
Architetti

Prov. Teramo

N. 267

Scheda n. 1

Scala 1:200

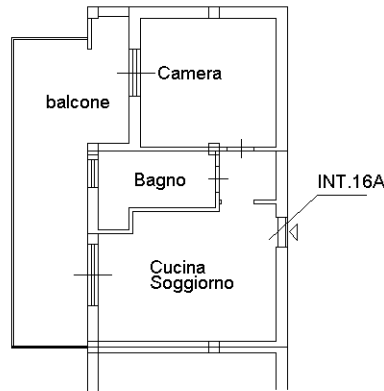

PIANO 2°

H= 2.70 m

sub 16

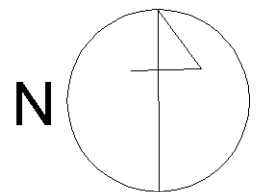

Ultima planimetria in atti

**Agenzia del Territorio
CATASTO FABBRICATI
Ufficio Provinciale di
Teramo**

Dichiarazione protocollo n. TE0255764 del 30/10/2007

Planimetria di u.i.u. in Comune di Tortoreto

Via Napoli

civ. SNC

Identificativi Catastali:

Sezione:
Foglio: 32
Particella: 803
Subalterno: 177

Compilata da:
Caccini Gualberto
Iscritto all'albo:
Architetti

Prov. Teramo

N. 267

Scheda n. 1

Scala 1:200

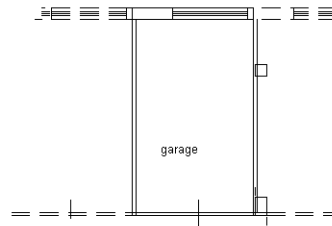

PIANO INTERRATO

H= 2.40 m
sub 177

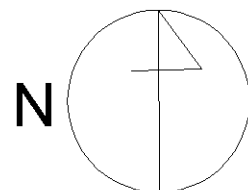

Ultima planimetria in atti