

Agenzia delle Entrate
CATASTO FABBRICATI
Ufficio provinciale di
Bologna

Dichiarazione protocollo n. BO0194772 del 01/12/2014
Planimetria di u.i.u. in Comune di Budrio
Via Cavalle civ. 33

Identificativi Catastali:
Sezione: 35
Foglio: 9
Particella: 9
Subalterno: 9

Compilata da:
Posteraro Alfredo
Iscritto all'albo:
Dottori Agronomi E Forstali
Prov. Bologna N. 903

Scheda 1 - I - 1
Scala 1: 200

PIANO TERRA

mapp. 3

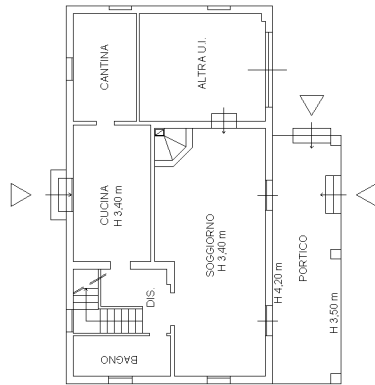
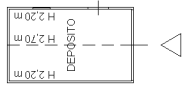

PIANO PRIMO

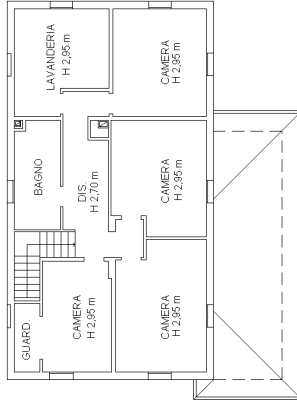

Via Cavalle



CORTEESCLUSIVA
Sub.10

mapp. 69

Catasto dei Fabbricati - Situazione al 09/08/2023 - Comune di BUDRIO(B249) - < Foglio 35 - Particella 9 - Subalterno 9 > - Uiu-graffata
Firmato Da: **FRANCESCO BERRI** Firmato Da: INFOCERT FIRMA QUALIFICATA 2 Serial#: 1621e7f

Ultima planimetria in atti

**Agenzia delle Entrate
CATASTO FABBRICATI
Ufficio Provinciale di
Bologna**

ELABORATO PLANIMETRICO

Compilato da:
Posteraro Alfredo
Iscritto all'albo:
Dottori Agronomi E Forestali
Prov. Bologna N. 903

Comune di Budrio
Sezione: Foglio: 35 Particella: 9

Protocollo n. BO0194772 del 01/12/2014
Tipo Mappale n. 185364 del 18/11/2014

Dimostrazione grafica dei subalterni

Scala 1 : 500

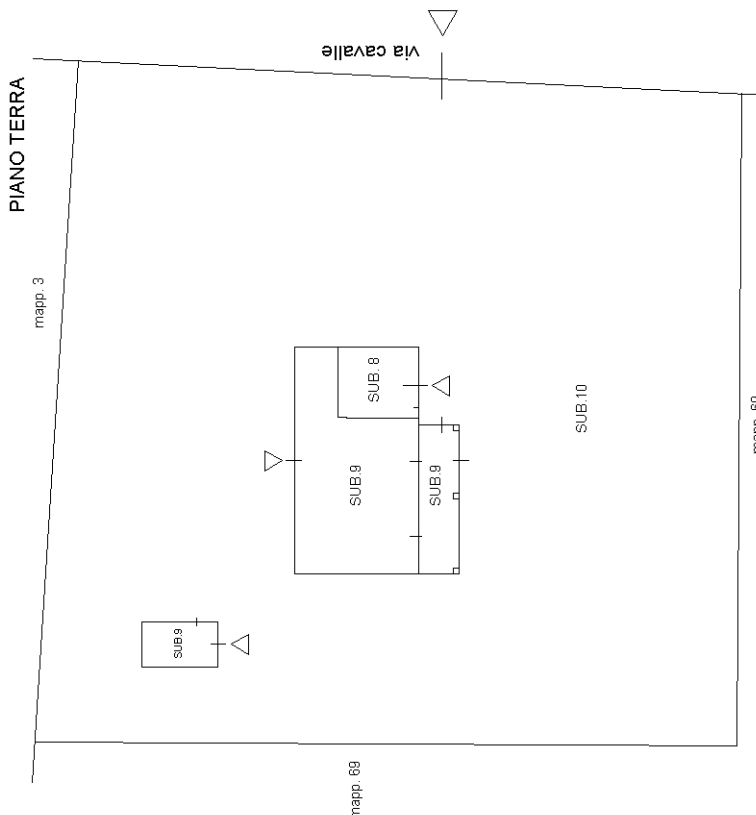
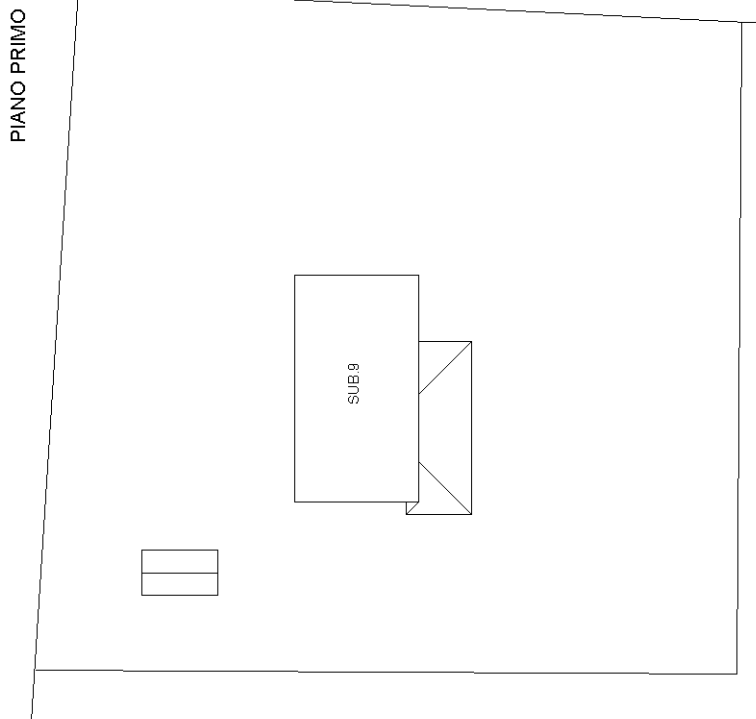

Ultima planimetria in atti

