

ARCHITETTO
Anna PAGLIARA
Via Caterina Scazzeri, 155 – 72022 Latiano (BR)
Cell. 347/1056014 – Mail: pagliara2013@gmail.com
Pec: arch.annapagliara@pec.it

TRIBUNALE DI BRINDISI

Ill/mo G.E. Dott. A.I. NATALI

CONSULENZA TECNICA DI UFFICIO

(Procedimento Esecutivo Immobiliare n. 124/2023 R.G.Es.)

**Allegato “3” – Documentazione fotografica del
Lotto “1” –**

Latiano, 10/07/2024

IL C.T.U.

Arch. Anna Pagliara





Foto n. 1 - Lotto "1" - Ingresso al condominio



Foto n. 3 - Lotto "1"

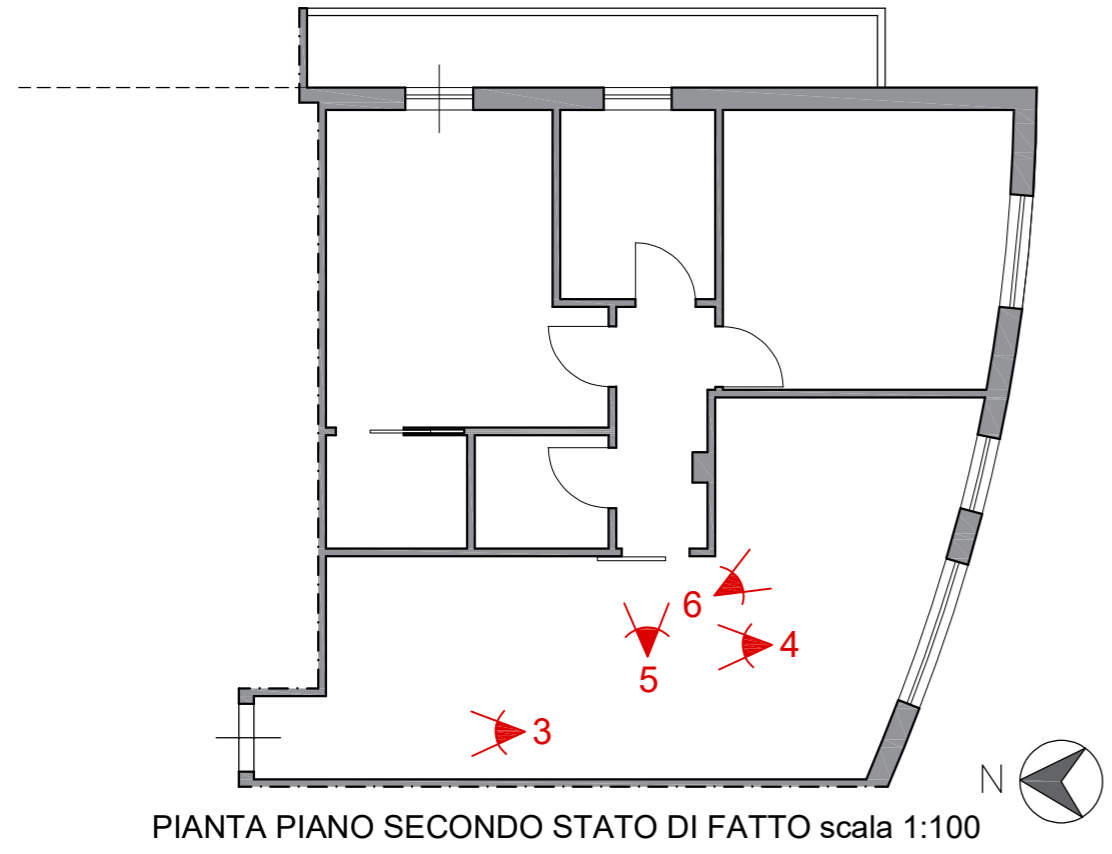

Foto n. 6 - Lotto "1"



Foto n. 4 - Lotto "1"



Foto n. 5 - Lotto "1"

Arch. Anna Pagliara Via C. Scaszeri, 157 - Latiano (BR) Cell. 3471056014 e mail - arch.annapagliara@libero.it	TRIBUNALE DI BRINDISI Ill/mo G.I. Dott. A.I. NATALI Consulenza Tecnica di Ufficio (Procedura Esecutiva Immobiliare n. 124/2023 R.G.Es.) Lotto "1"	
	Il C.T.U. Arch. Anna PAGLIARA	Data 10/05/2024
	scala: 1:100	
	Rilievo fotografico	
- Pianta appartamento P. 2° rilevata - Rilievo fotografico		TAV. 1 di 4

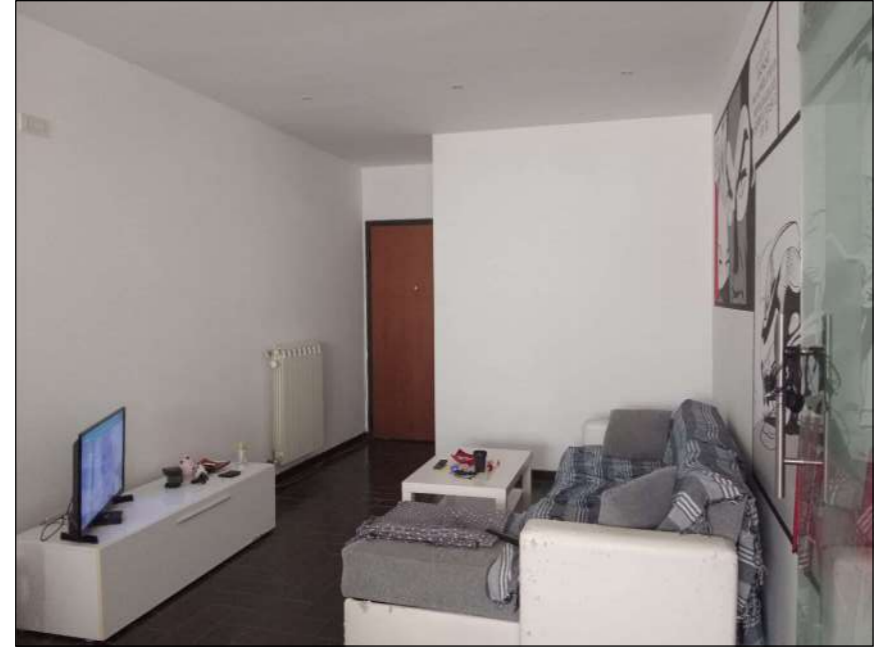

Foto n. 7 - Lotto "1"



Foto n. 8 - Lotto "1"



Foto n. 9 - Lotto "1"

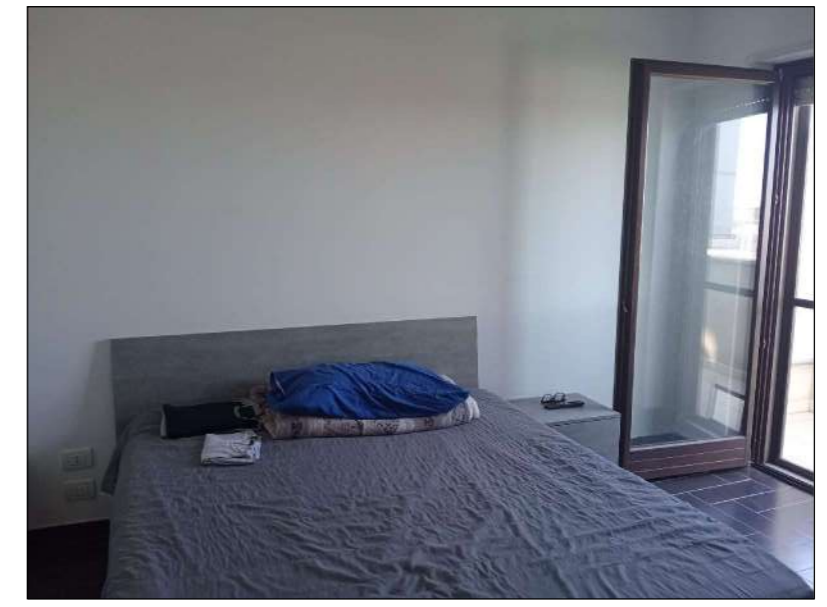

Foto n. 10 - Lotto "1"



Foto n. 11 - Lotto "1"

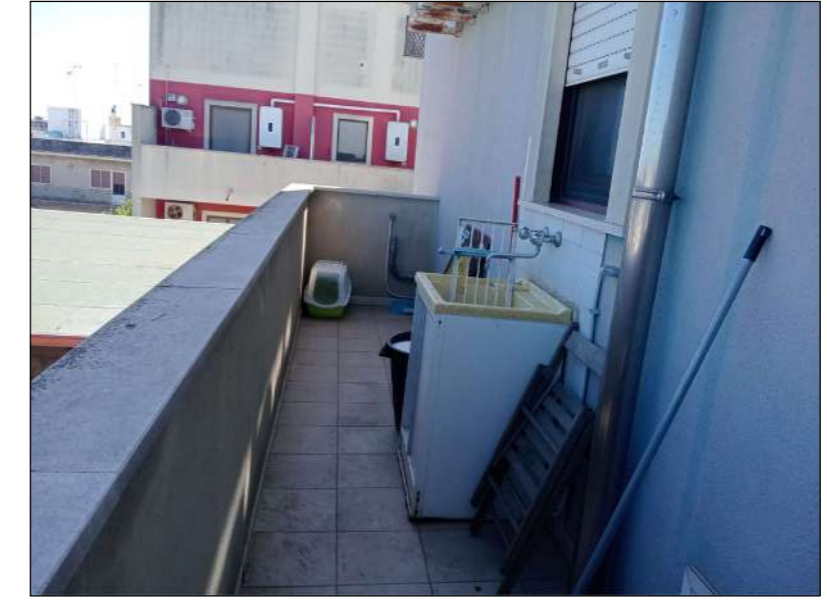

Foto n. 12 - Lotto "1"

Arch. Anna Pagliara Via C. Scaszeri, 157 - Latiano (BR) Cell. 34771056014 e mail - arch.annapagliara@libero.it	TRIBUNALE DI BRINDISI Ill/mo G.I. Dott. A.I. NATALI Consulenza Tecnica di Ufficio (Procedura Esecutiva Immobiliare n. 124/2023 R.G.Es.) Lotto "1"	
	Il C.T.U. Arch. Anna PAGLIARA	Data 10/05/2024
	scala: 1:100	
	Rilievo fotografico	
- Pianta appartamento P. 2° rilevata - Rilievo fotografico		TAV. 2 di 4

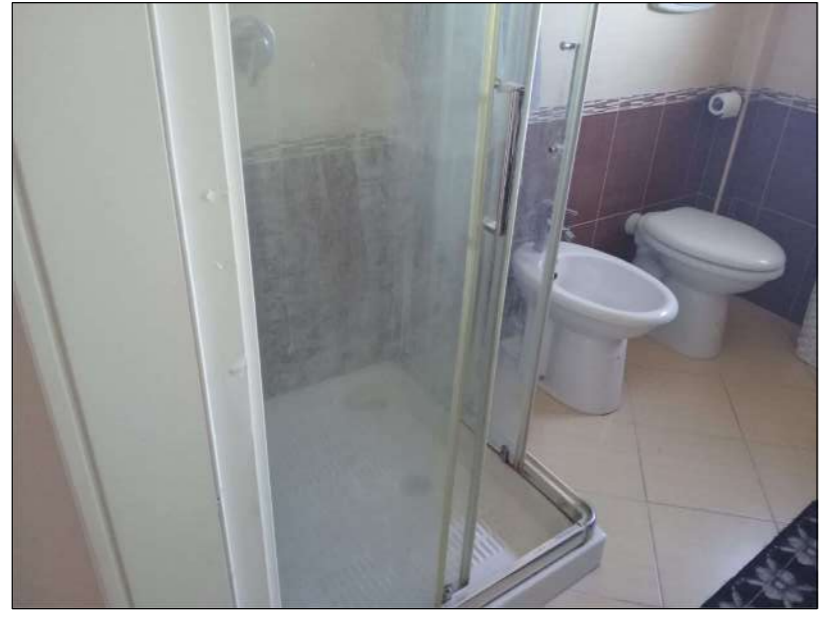

Foto n. 7 - Lotto "1"



Foto n. 8 - Lotto "1"

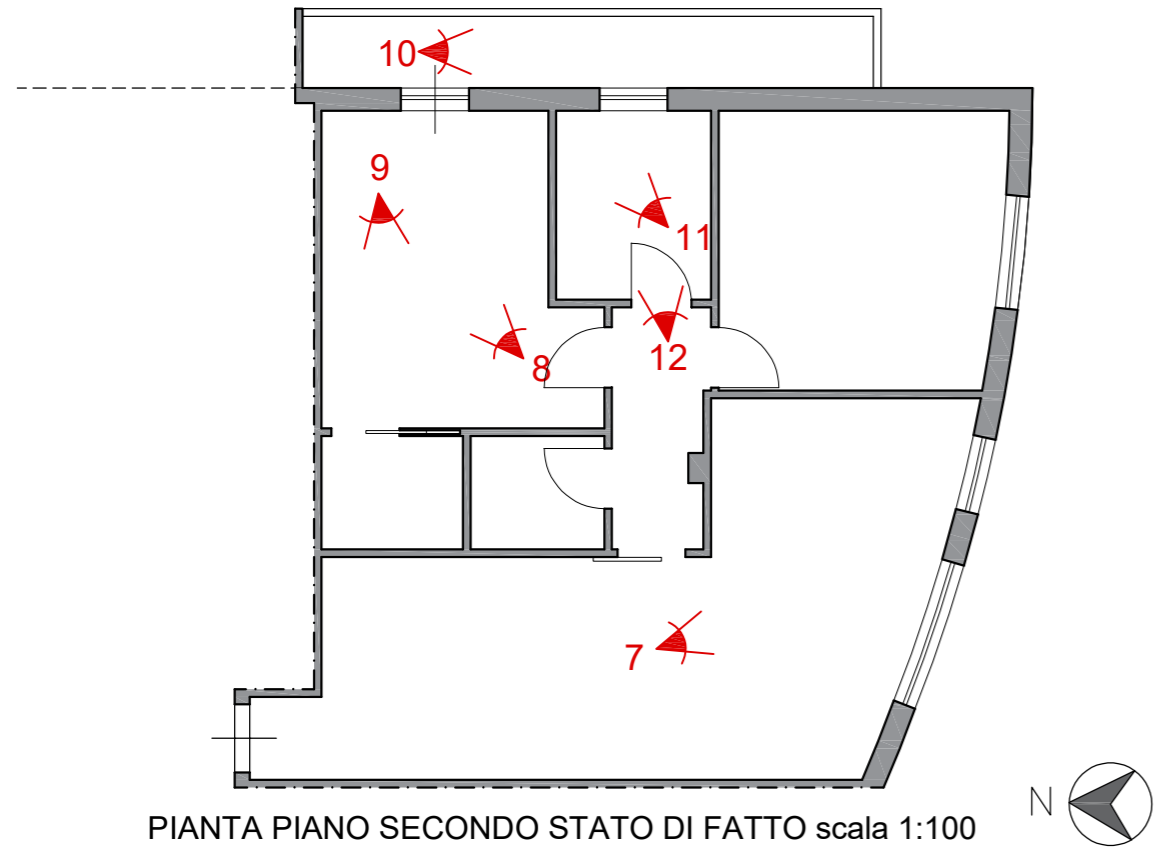

Foto n. 9 - Lotto "1"

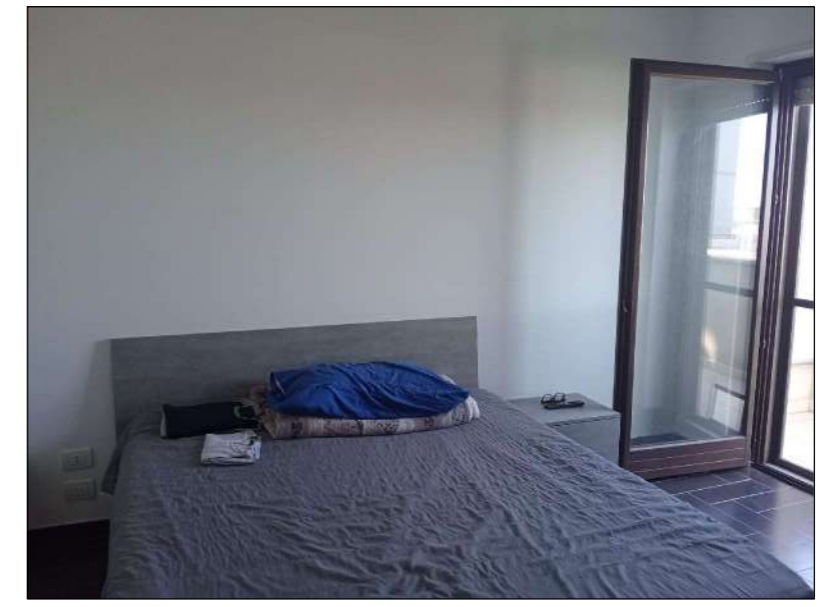

Foto n. 10 - Lotto "1"



Foto n. 11 - Lotto "1"

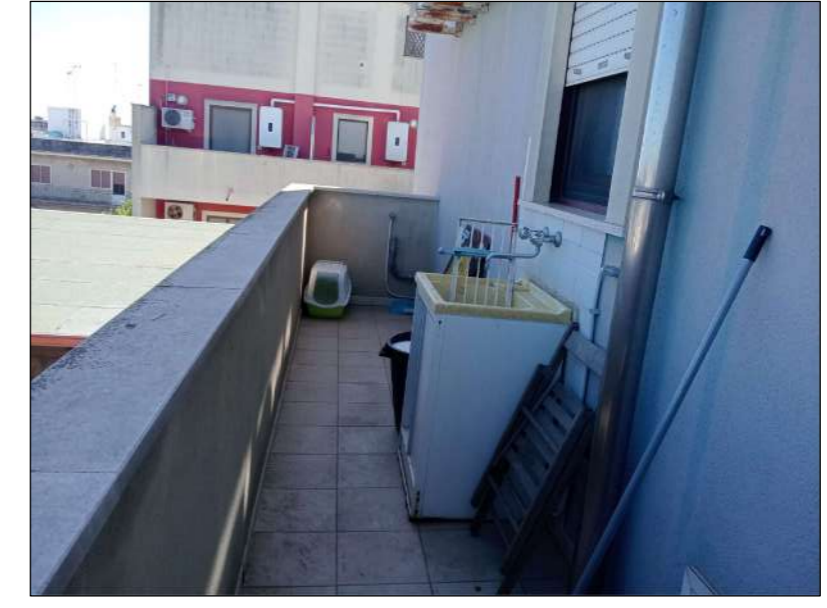

Foto n. 12 - Lotto "1"

Arch. Anna Pagliara Via C. Scaszeri, 157 - Latiano (BR) Cell. 34771056014 e mail - arch.annapagliara@libero.it	TRIBUNALE DI BRINDISI Ill/mo G.I. Dott. A.I. NATALI Consulenza Tecnica di Ufficio (Procedura Esecutiva Immobiliare n. 124/2023 R.G.Es.) Lotto "1"	
	Il C.T.U. Arch. Anna PAGLIARA	Data 10/05/2024
	scala: 1:100	
	Rilievo fotografico	
- Pianta appartamento P. 2° rilevata - Rilievo fotografico		TAV. 3 di 4

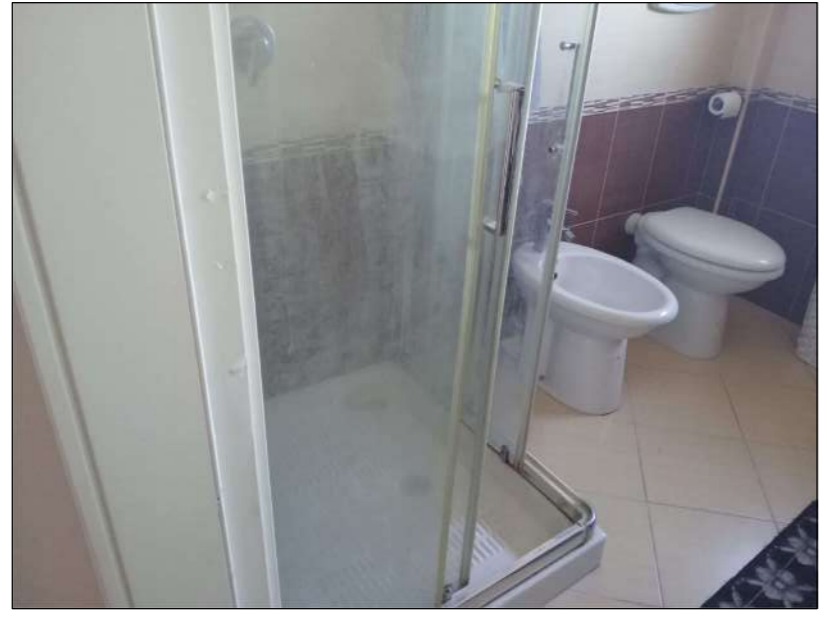

Foto n. 13 - Lotto "1"



Foto n. 14 - Lotto "1"

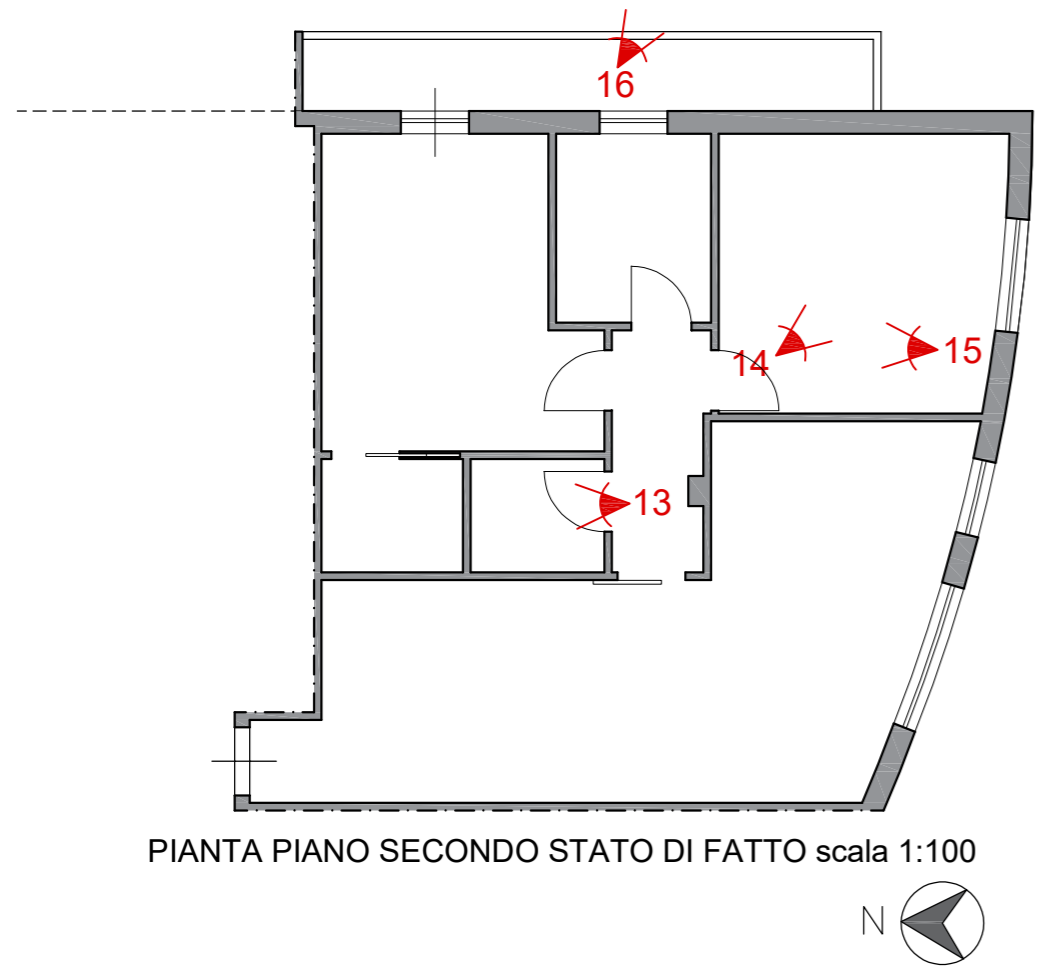
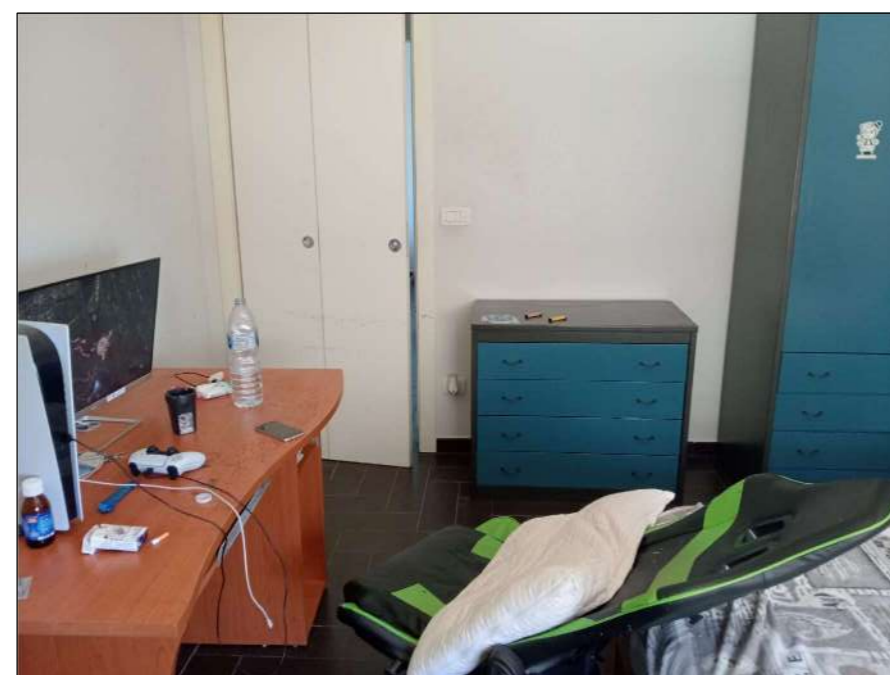

Foto n. 15 - Lotto "1"



Foto n. 16 - Lotto "1"

Arch. Anna Pagliara Via C. Scazerri, 157 - Latiano (BR) Cell. 3471056014 e mail - arch.annapagliara@libero.it	TRIBUNALE DI BRINDISI III/mo G.I. Dott. A.I. NATALI Consulenza Tecnica di Ufficio (Procedura Esecutiva Immobiliare n. 124/2023 R.G.Es.) Lotto "1"	
	Il C.T.U. Arch. Anna PAGLIARA	Data 10/05/2024
	scala: 1:100	
	Rilievo fotografico	
- Pianta appartamento P. 2° rilevata - Rilievo fotografico		TAV. 4 di 4