

LEGENDA

MAPP. 1193 SUB. 2 ABITAZIONE DEL CUSTODE - PIANO TERRA

MAPP. 1193 SUB. 3 PIAZZALE-CORTE - B.C.N.C.

MAPP. 1193 SUB. 4 FABBRICATI AZIENDALI

QUADRO DIMOSTRATIVO DEL MAPP. 1193 SUB. 4

- (A) CAPANNONE DEPOSITO E LAVORAZIONE PRODOTTI ORTICOLI - PIANO TERRA
- (B) CAPANNONE DEPOSITO PRODOTTI - PIANO TERRA
- (C) LOCALE DEPURAZIONE ACQUE - PIANO TERRA
- (D) TETTOIA APERTA TRAMOGGIA E SILOS IN LAMIERA DEPOSITO CEREALI - PIANO TERRA
- (E) LOCALE COMANDI PESA - PIANO TERRA
- (F) PALAZZINA UFFICI - PIANO TERRA

ASTE GIUDIZIARIE



ASTE GIUDIZIARIE

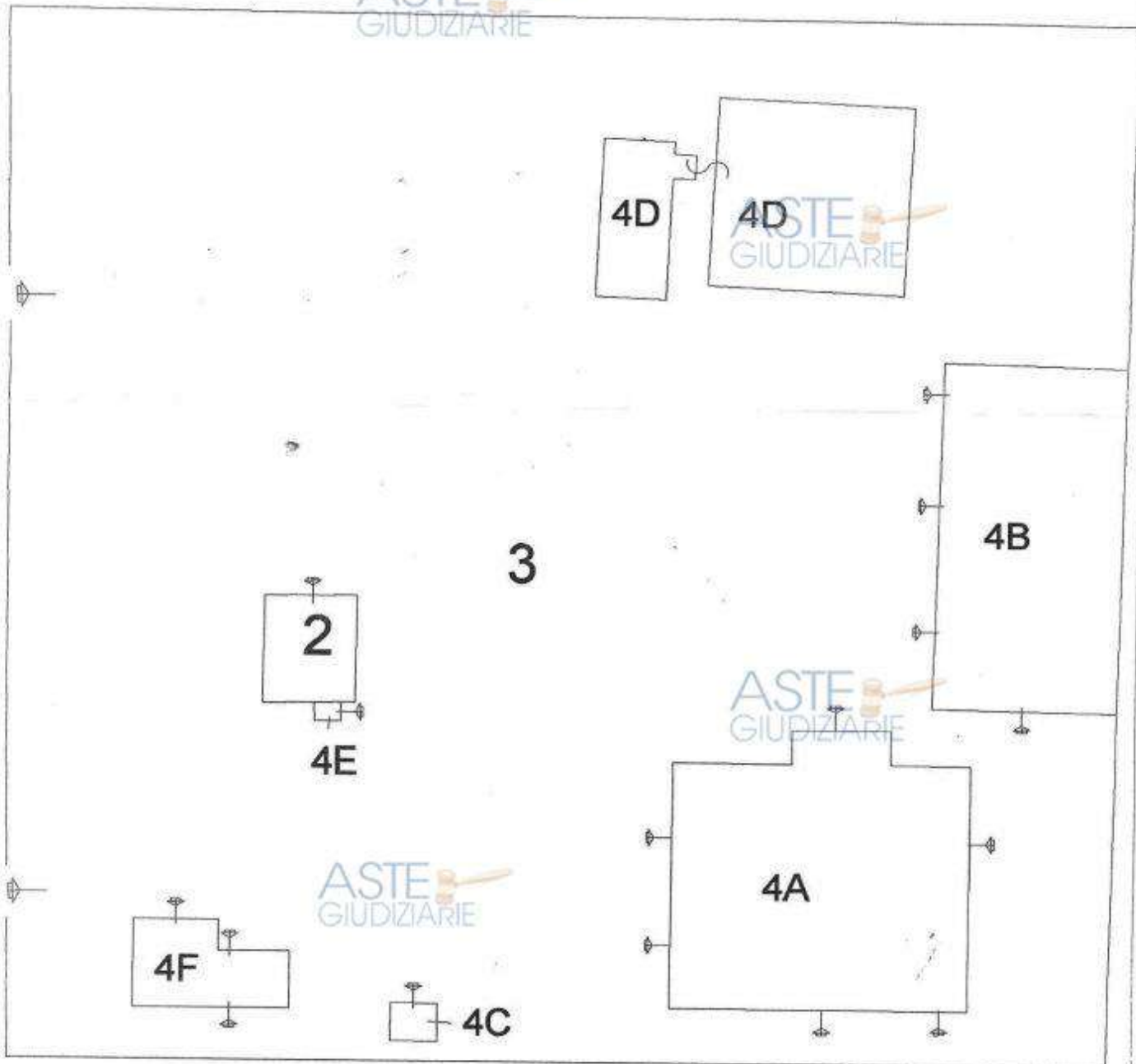

www.astegiudiziarie.it

Publicazione ufficiale ad esclusivo uso personale - è vietata ogni
ripubblicazione o riproduzione a scopo commerciale - Aut. Min. Giustizia PDG 21/07/09



ELABORATO PLANIMETRICO Compilato da: Fracchi Angelo
Comune di Giba
Dimostrazione grafica del sublotto

Esposito all'albo: Geometri
Particella: 1193
Fogli: 1
Sedime: A

Prov. Cagliari
Protocollo n. del
Tipo Mappale n. 429788 del 19/12/2002 Scala 1:500

Agenzia del Territorio
CATASTO FABBRICATI
Ufficio provinciale di Cagliari

Agenzia del Territorio
CATASTO FABBRICATI
Ufficio Provinciale di
Cagliari

Dichiarazione protocollo n. 159965 del 13/03/2003

Planimetria di u.i.u. in Comune di Giba

Localita' Su Sindigu

civ. SNC

Identificativi Catastali:

Sezione: A

Foglio: 1

Particella: 1193

Subalterno: 4

Compilata da:

Fracchi Angelo

Iscritto all'albo:

Geometri

Prov. Cagliari

N. 2050

Scheda n. 1

Scala 1:200

Catasto dei Fabbricati - Situazione al 05/01/2017 - Comune di GIBA (E022) - Sezione Urbana: A Foglio: 1 Particella: 1193 - Subalterno 4 - LOCALITA' SU SINDIGU SNC piano: T;



PIANO TERRA

SCHEDA N.1 - FABBRICATO (A)



www.astegiudiziarie.it

**Agenzia del Territorio
CATASTO FABBRICATI
Ufficio Provinciale di
Cagliari**

Dichiarazione protocollo n. 159965 del 13/03/2003

Planimetria di u.i.u. in Comune di Giba

Localita' Su Sindigu

civ. SNC

Identificativi Catastali:

Sezione: A

Foglio: 1

Particella: 1193

Subalterno: 4

Compilata da:
Fracci Angelo

Iscritto all'albo:
Geometri

Prov. Cagliari

N. 2050

Scheda n. 2

Scala 1:200

PIANO TERRA

SCHEDA N. 2
FABBRIC. (B)

ASTE
GIUDIZIARIE

CAPANNONE DEPOSITO PRODOTTI

ASTE
GIUDIZIARIE

ASTE
GIUDIZIARIE

ASTE
GIUDIZIARIE

CAPANNONE DEPOSITO PRODOTTI

ASTE
GIUDIZIARIE



www.astegiudiziarie.it

Catasto dei Fabbricati - Situazione al 05/01/2017 - Comune di GIBA (EO.22) - < Sezione Urbana: A Foglio: 1 Particella: 1193 - Subalterno 4 >
LOCALITA' SU SINDIGU SNC piano: T;

Ultima Planimetria in atti

**Agenzia del Territorio
CATASTO FABBRICATI
Ufficio Provinciale di
Cagliari**

Dichiarazione protocollo n. 159965 del 13/03/2003

Planimetria di u.f.u. in Comune di Giba

Localita' Su Sindigu

civ. SNC

Identificativi Catastali:

Sezione: A

Foglio: 1

Particella: 1193

Subalterno: 4

Compilata da:
Fracci Angelo

Iscritto all'albo:
Geometri

Prov. Cagliari

N. 2050

Scheda n. 3

Scala 1:200

SCHEDA N. 3 - FABBRICATO (C)

ASTE
GIUDIZIARIE

ASTE
GIUDIZIARIE

PIANO TERRA

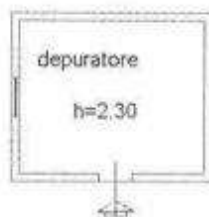

ASTE
GIUDIZIARIE

ASTE
GIUDIZIARIE

N
ASTE
GIUDIZIARIE

www.astegiudiziarie.it

Ultima Planimetria in atti.

Catasto dei Fabbricati - Situazione al 05/01/2017 - Comune di GIBA(E022) - < Sezione Urbana - A Foglio: 1 Particella: 1501 - Subalterno 4 >
LOCALITA' SU SINDIGU SNC piano: T;

**Agenzia del Territorio
CATASTO FABBRICATI
Ufficio Provinciale di
Cagliari**

Dichiarazione protocollo n. 159965 del 13/03/2003

Planimetria di u.i.u. in Comune di Giba

Localita' Su Sindigu

civ. SNC

Identificativi Catastali:

Sezione: A

Foglio: 1

Particella: 1193

Subalterno: 4

Compilata da:

Fracci Angelo

Iscritto all'albo:

Geometri

Prov. Cagliari

N. 2050

Scheda n. 4

Scala 1:200

SCHEDA N. 4 - FABBRICATO (D)

PIANO TERRA

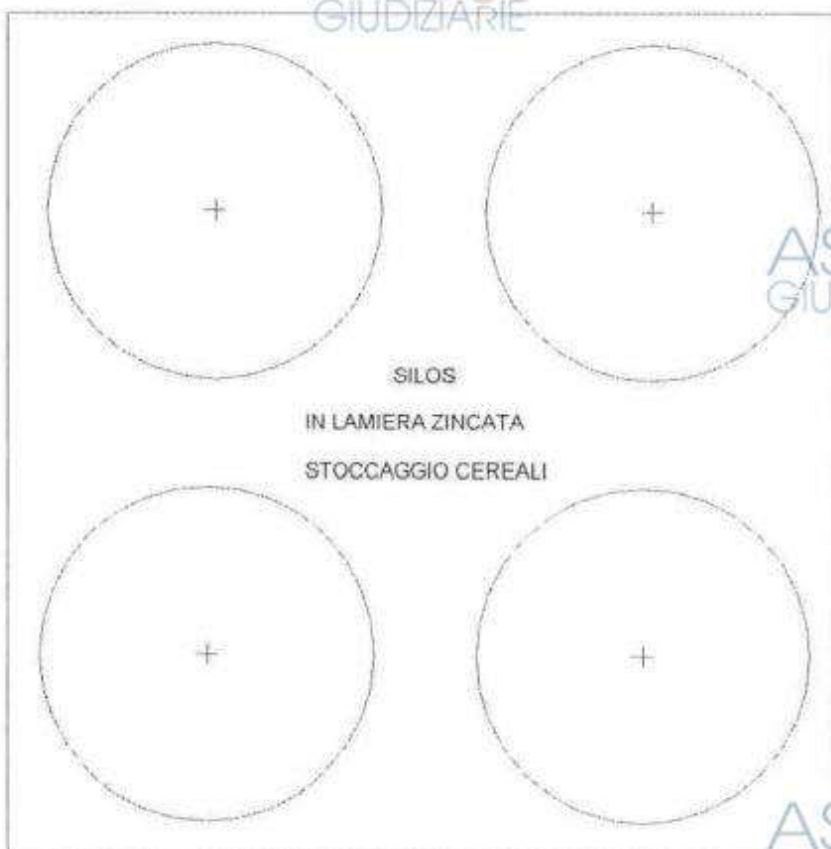

SILOS

IN LAMIERA ZINCATA

STOCCAGGIO CEREALI

h=2.20

quadro comandi



TETTOIA APERTA

PROTEZIONE TRAMOGGIA

H=5,00 mt.

www.astegiudiziarie.it



N

Catasto dei fabbricati - Situazione al 05/01/2017 - Comune di GIBA (EO.22) - s. Sezione Urbana. A Foglio: 1 Particella: 1501 - Subalterno 4 - LOCALITA' SU SINDIGU SNC piano: T;

Ultima Planimetria in atti

**Agenzia del Territorio
CATASTO FABBRICATI
Ufficio Provinciale di
Cagliari**

Dichiarazione protocollo n. 159965 del 13/03/2003

Planimetria di u.i.v. in Comune di Giba

Localita' Su Sindigu

civ. SNC

Identificativi Catastali:

Sezione: A

Foglio: 1

Particella: 1193

Subalterno: 4

Compilata da:
Fracci Angelo

Iscritto all'albo:
Geometri

Prov. Cagliari

N. 2050

Scheda n. 5 Scala 1:200

SCHEDA N. 5 - FABBRICATO (E)



PIANO TERRA

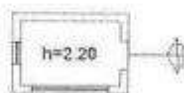

locale comando pesa



www.astegiudiziarie.it

Ultima Planimetria in atti

Catasto dei fabbricati - Situazione al 05/01/2017 - Comune di GIBA(E022) - < Sezione Urbana - A Foglio: 1 Particella: 1193 - Subalterno 4 - LOCALITA' SU SINDIGU SNC piano: T;

**Agenzia del Territorio
CATASTO FABBRICATI
Ufficio Provinciale di
Cagliari**

Dichiarazione protocollo n. 159965 del 13/03/2003

Planimetria di u.i.u. in Comune di Giba

Localita' Su Sindigu

civ. SNC

Identificativi Catastali:

Sezione: A

Foglio: 1

Particella: 1193

Subalterno: 4

Compilata da:

Fracchi Angelo

Iscritto all'albo:

Geometri

Prov. Cagliari

N. 2050

Scheda n. 6

Scala 1:200

SCHEDA N. 6 - FABBRICATO (F)

**ASTE
GIUDIZIARIE
PIANO TERRA**

**ASTE
GIUDIZIARIE**

PIAZZALE

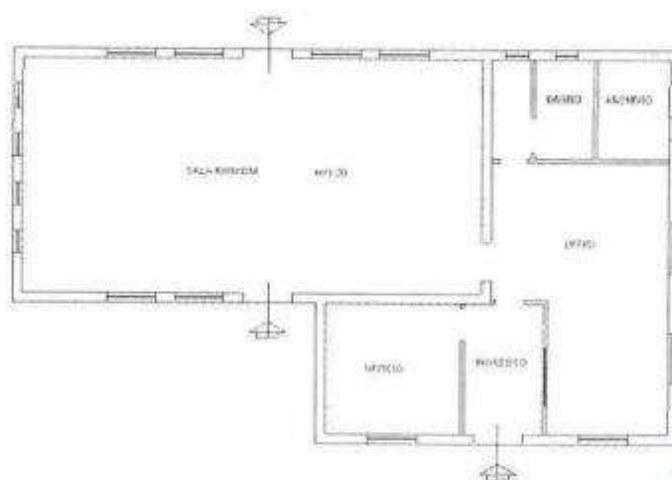

**ASTE
GIUDIZIARIE**

PIAZZALE

**ASTE
GIUDIZIARIE**

N



www.astegiudiziarie.it

Ultima Planimetria in atti

Data: 05/01/2017 - n. CA0001848 - Richiedente TRIBUNALE DI CAGLIARI

Lot schede: 6 - Formato di acq.: A4(210x297) - Piano di scala: 1/1

Publicazione ufficiale ad esclusivo uso personale - è vietata ogni
ripubblicazione o riproduzione a scopo commerciale - Aut. Min. Giustizia PDG 21/07/09

Catasto dei Fabbricati - Situazione al 05/01/2017 - Comune di GIBA (022) - c. Sezione Urbana - A Foglio: 1 Particella: 1193 - Subalterno 4 - LOCALITA' SU SINDIGU SNC piano: T;

MODULARIO
F. ig. rend. 487



MINISTERO DELLE FINANZE
DIREZIONE GENERALE DEL CATASTO E DEI SS.TT.EE.
CATASTO EDILIZIO URBANO (RDL 13-4-1939, n. 652)

MOD. BN (CE)

LIRE
250

Planimetria di u.i.u. in Comune di GIBA via SU SINDIGU civ.

ASTE GIUDIZIARIE

- PIANO TERRA -

- ABITAZIONE CUSTODE -



ASTE GIUDIZIARIE

ASTE GIUDIZIARIE

ASTE GIUDIZIARIE

ORIENTAMENTO



SCALA DI 1:200

Dichiarazione di N.C. <input checked="" type="checkbox"/>	Compilata da <u>GERA MANCA SEBIR</u> (Titolo, cognome e nome)	RISERVATO ALL'UFFICIO
Denuncia di variazione <input type="checkbox"/>	Formato <u>2</u> acq.: A4	
Identificativo catastale <u>1/83</u>	Iscrip. all'atto del <u>05/01/2017</u>	
Presentazione: 23/12/1991 - Data: 05/01/2017	Richiedente: TRIBUNALE DI CAGLIARI	
Formato <u>2</u> acq.: A4	Aut. Min. Giustizia PDG 21/07/09	
ripubblicazione o riproduzione a scopo commerciale		
data	Firma	

Contatore di UIDA (EU22) - < Sezione Urbana - A Foglio: 1 Particella: 1501 - Subalterno 2 >