

---

# TRIBUNALE ORDINARIO – UDINE

ESPROPRIAZIONI IMMOBILIARI

**6/2021**

PROCEDURA PROMOSSA DA

**\*\*OSCURATO\*\***

DEBITORE:

**\*\*OSCURATO\*\***

GIUDICE:

**Dr. LORENZO MASSARELLI**

CUSTODE:

**IVG COVEG S.R.L.**

CONSULENZA ESTIMATIVA GIUDIZIARIA

FASCICOLO DEGLI ALLEGATI

**LOTTO 2**

**02) CATASTO**

TECNICO INCARICATO

**FABRIZIO COPETTI**

**CPTFRZ555T18L483D**

**con studio in Buja (UD) Via Urbignacco, 90**

**tel. 0432-963666**

[info@studiocopetti.it](mailto:info@studiocopetti.it)

---

MAPPA CATASTALE NCT - COMUNE DI GEMONA DEL FRIULI

Foglio 14 particelle 111 - 112 - 113 e 500

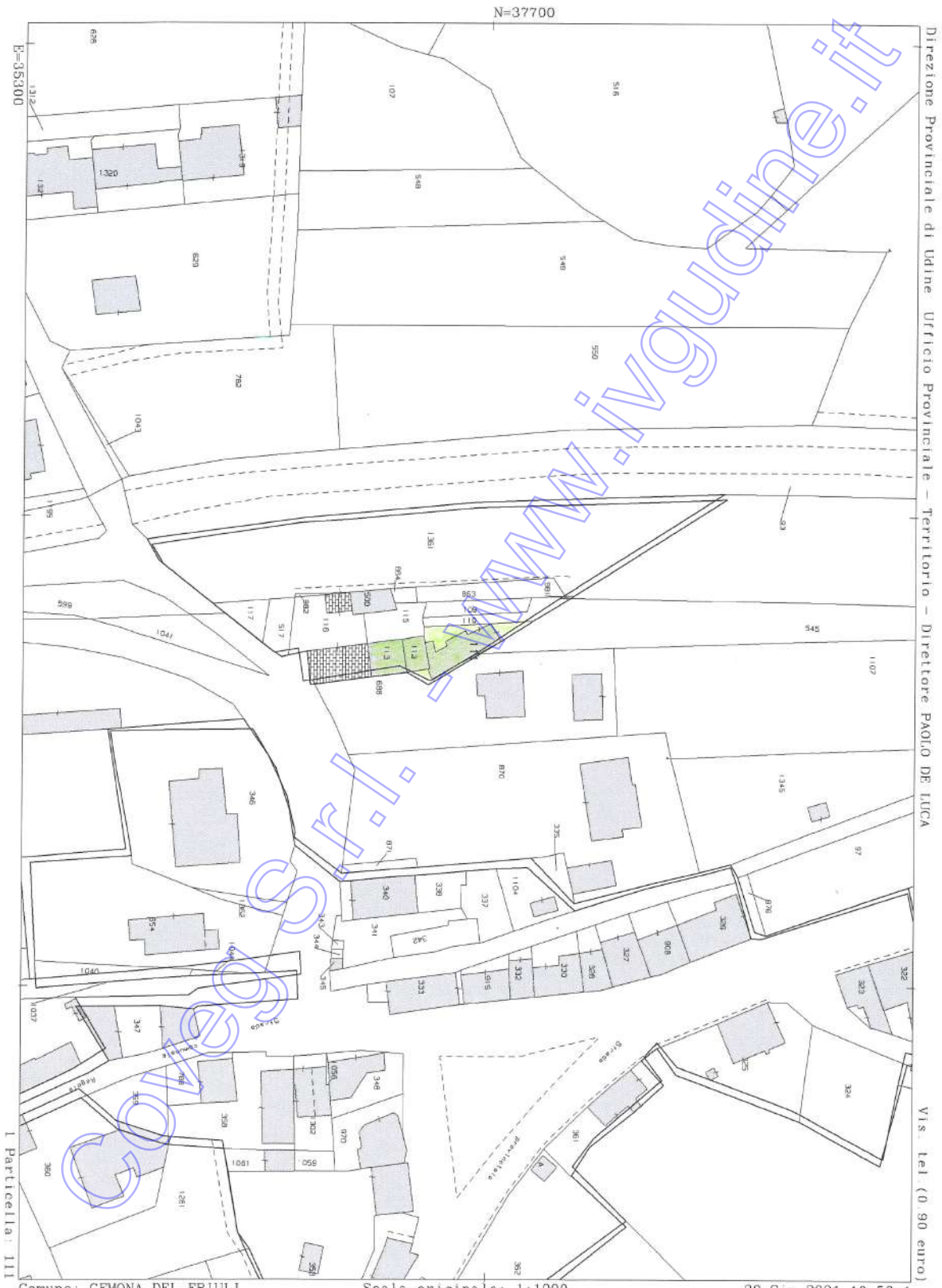

Comune: GEMONA DEL FRIULI  
Foglio: 14 All: A

Scala originale: 1:1000  
Dimensione cornice: 267.000 x 189.000 metri protocollo pratica T101079/2021

30-Giu-2021 10:53:1

I Particella: III

Vis. tel (0 90 euro)

# PLANIMETRIE CATASTALI

Gemona del Friuli Foglio 14 particella 113 sub 4  
(Corpo A)

Data: 30/06/2021 - n. T130590 - Richiedente: CPTFRZ55T18L483D

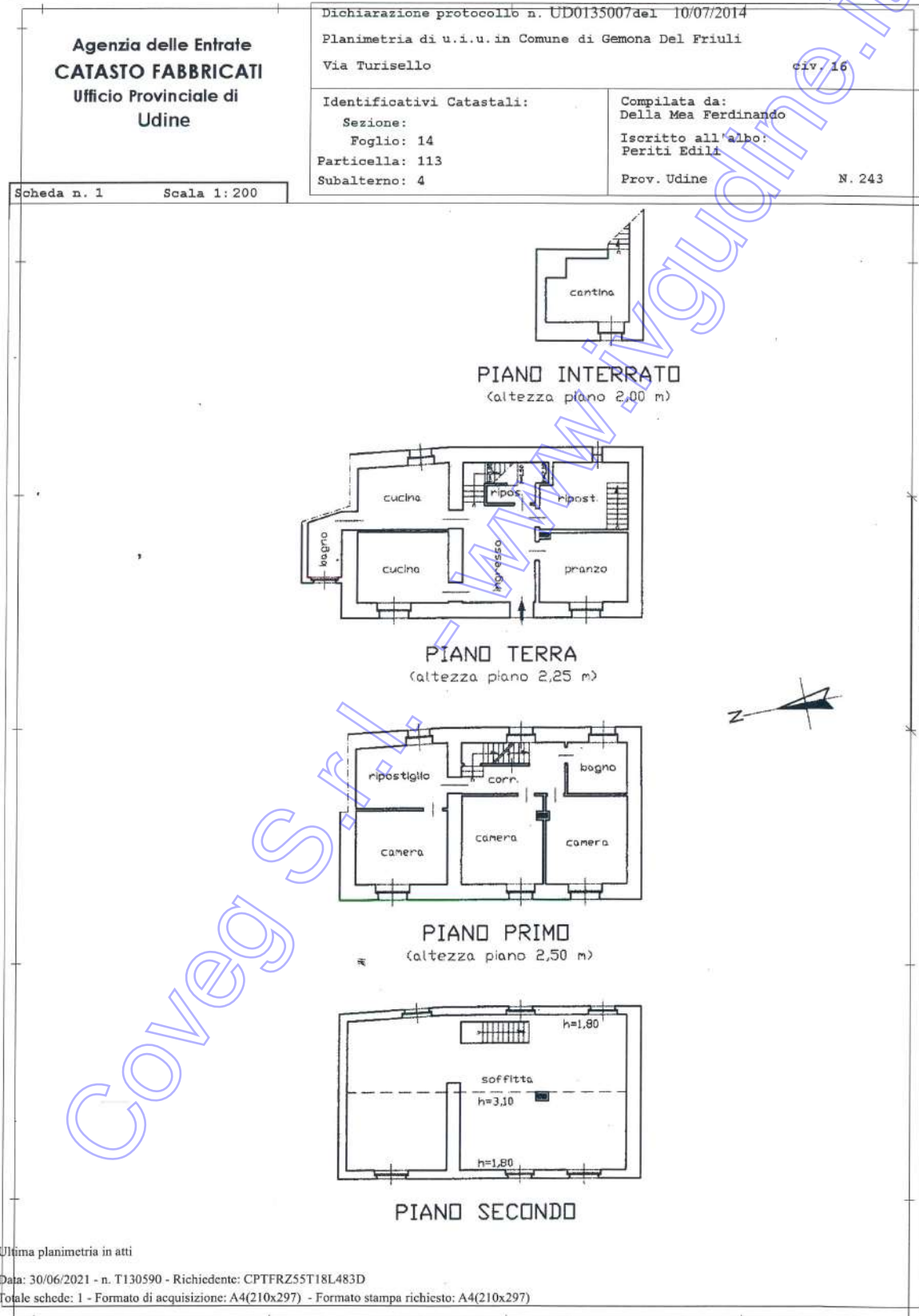

Gemona del Friuli Foglio 14 particella 111 sub 3  
(Corpo B)

Data: 30/06/2021 - n. T130594 - Richiedente: CPTFRZ55T18L483D

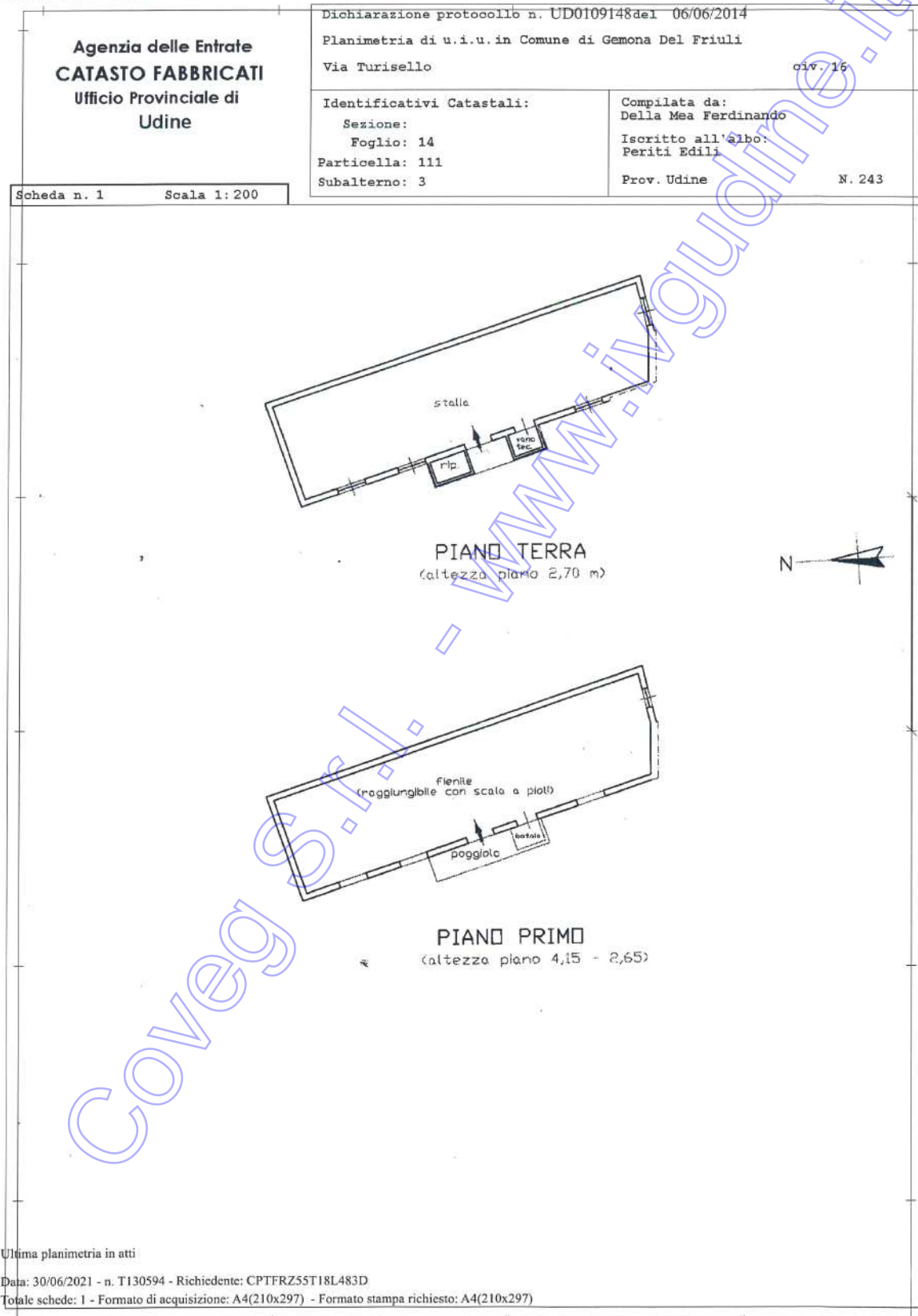

Gemona del Friuli Foglio 14 particella 500  
(Corpo C)

Data: 30/06/2021 - n. T130595 - Richiedente: CPTFRZ55T18L483D

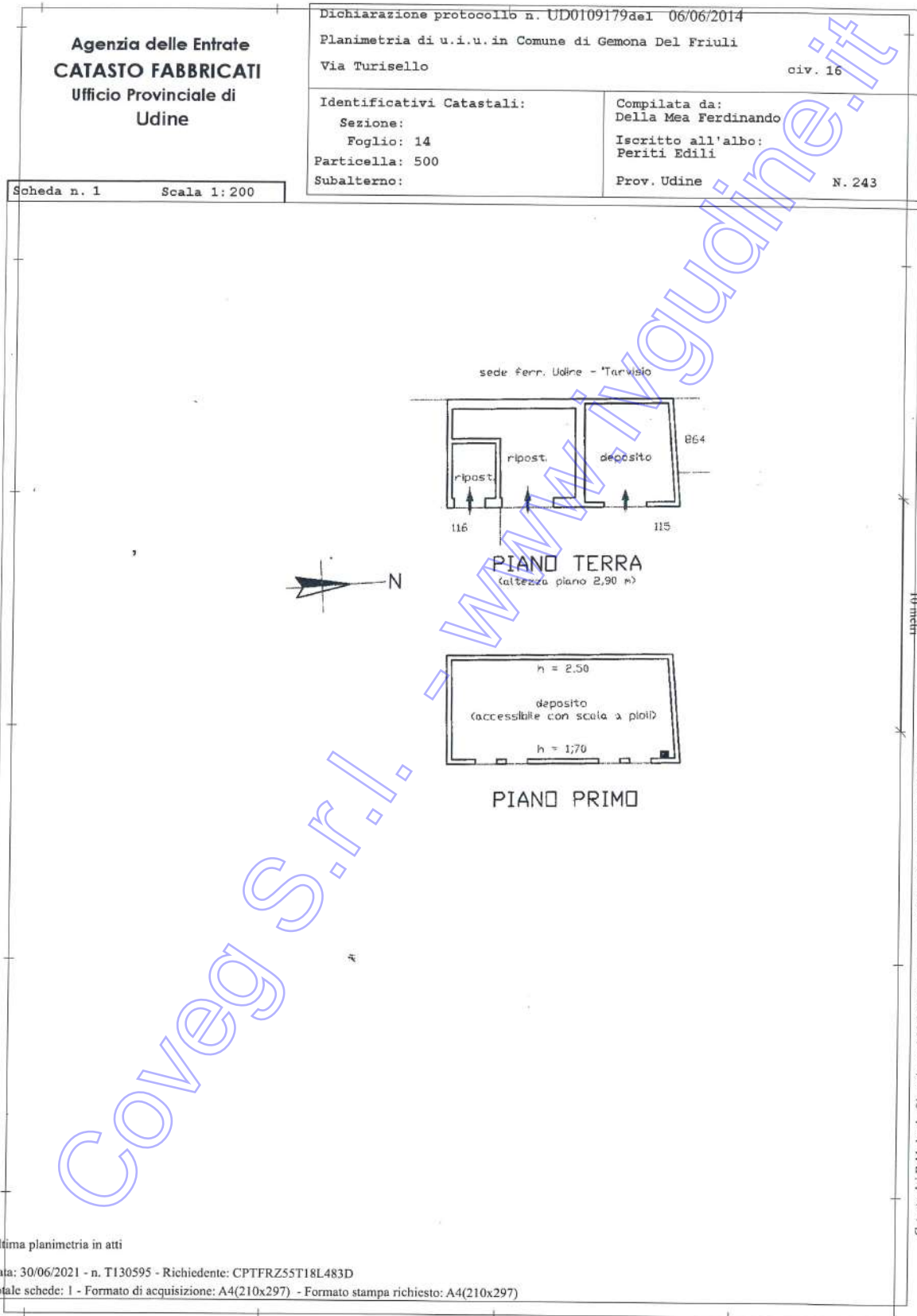

Ultima planimetria in atti

Data: 30/06/2021 - n. T130595 - Richiedente: CPTFRZ55T18L483D

Totale schede: 1 - Formato di acquisizione: A4(210x297) - Formato stampa richiesto: A4(210x297)

---

# TRIBUNALE ORDINARIO – UDINE

## ESPROPRIAZIONI IMMOBILIARI

### 6/2021

PROCEDURA PROMOSSA DA

**\*\*OSCURATO\*\***

DEBITORE:

**\*\*OSCURATO\*\***

GIUDICE:

**Dr. LORENZO MASSARELLI**

CUSTODE:

**IVG COVEG S.R.L.**

**CONSULENZA ESTIMATIVA GIUDIZIARIA**

**FASCICOLO DEGLI ALLEGATI**

**LOTTO 2**

**01) DOCUMENTAZIONE FOTOGRAFICA**

TECNICO INCARICATO

**FABRIZIO COPETTI**

**CPTFRZ555T18L483D**

**con studio in Buja (UD) Via Urbignacco, 90**

**tel. 0432-963666**

[info@studiocopetti.it](mailto:info@studiocopetti.it)

---



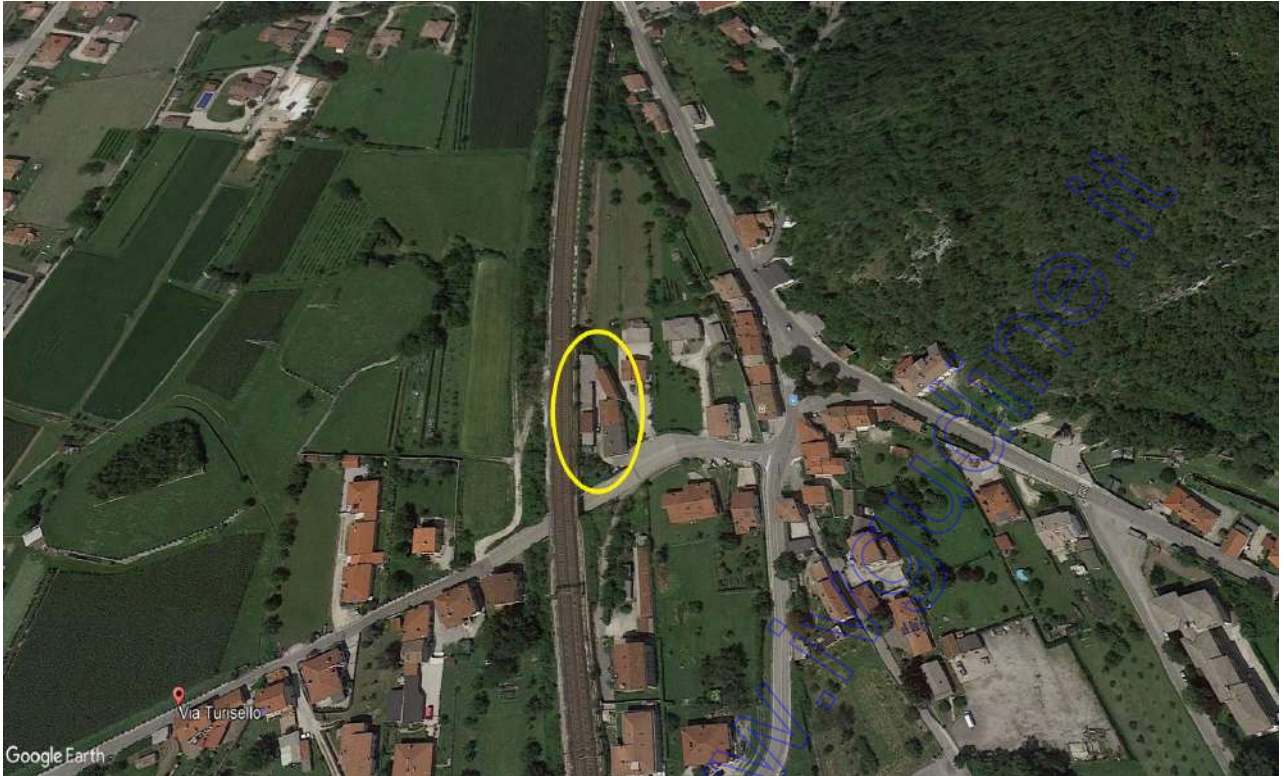

veduta satellitare Via Turisello



area di accesso da Via Turisello



esterno: in giallo Corpo A; in verde Corpo B; in rosso Corpo C



Corpo B  
in evidenza il servizio (non autorizzato) facente parte del Corpo A





Corpo C: esterni





interni Corpo A







Interni





Interni







Interni Corpo A





Corpo B : esterni e interni





Corpo-B: interni







Corpo C : esterni e interni





---

# TRIBUNALE ORDINARIO – UDINE

ESPROPRIAZIONI IMMOBILIARI

**6/2021**

PROCEDURA PROMOSSA DA

**\*\*OSCURATO\*\***

**\*\*OSCURATO\*\***

GIUDICE:

**Dr. LORENZO MASSARELLI**

CUSTODE:

**IVG COVEG S.R.L.**

CONSULENZA ESTIMATIVA GIUDIZIARIA

FASCICOLO DEGLI ALLEGATI

**LOTTO 2**

**03) URBANISTICA**

TECNICO INCARICATO

**FABRIZIO COPETTI**

**CPTFRZ555T18L483D**

con studio in Buja (UD) Via Urbignacco, 90

tel. 0432-963666

[info@studiocopetti.it](mailto:info@studiocopetti.it)

---

SCHEMA DIFFORMITA' EDILIZIA CORPO A

LOTTO 2° Corpo A  
SCHEMA DIFFORMITA' EDILIZIA

COMUNE DI GEMONA DEL FRIULI  
NCEU Foglio 14 particella 113 sub 4

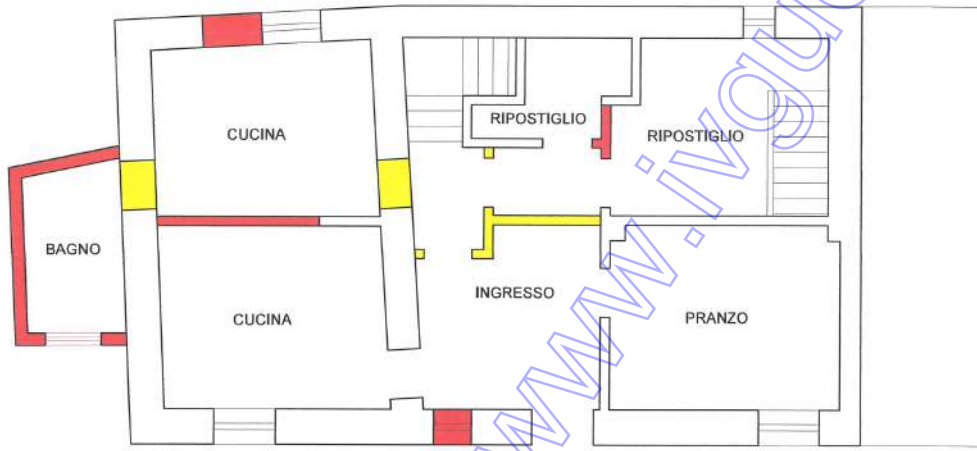

PIANO TERRA

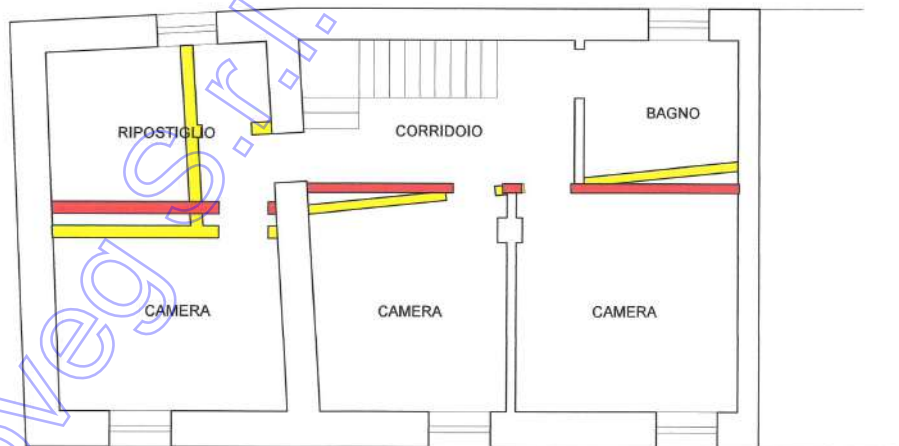

PIANO PRIMO

-  nuove pareti
-  pareti eliminate

SCHEMA DIFFORMITA' EDILIZIA CORPO C

LOTTO 2° Corpo C  
SCHEMA DIFFORMITA' EDILIZIA

COMUNE DI GEMONA DEL FRIULI  
NCEU Foglio 14 particella 500

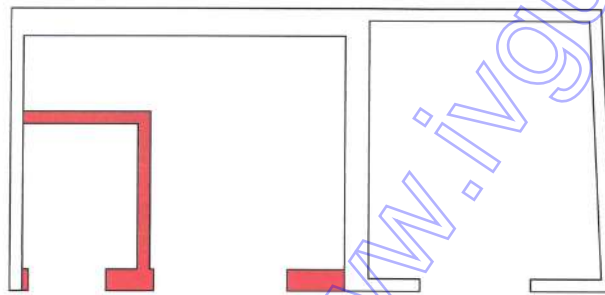

PIANO TERRA

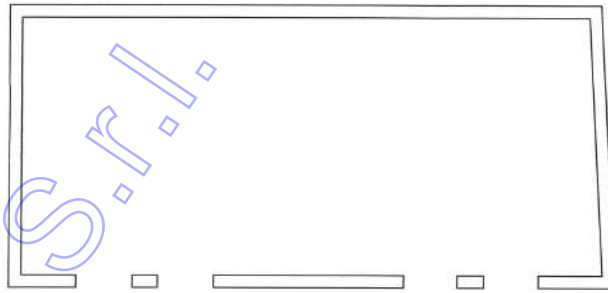

PIANO PRIMO

 pareti non autorizzate

Coveg S.r.l. - [www.ivquaine.it](http://www.ivquaine.it)