

Visura storica per immobile

Situazione degli atti informatizzati dall'impianto meccanografico al 16/08/2019

Dati della richiesta	Comune di ORICOLA (Codice: G102)
Catasto Terreni	Provincia di L'AQUILA
	Foglio: 4 Particella: 801

INTESTATO

1	D'ANDREA Vilma nata a CARSOLI il 16/05/1954	DNDVLM54E56B842J*	(1) Proprieta` per 1/1
---	---	-------------------	------------------------

Situazione dell'Immobile dal 11/06/2010

N.	DATI IDENTIFICATIVI			DATI CLASSAMENTO						DATI DERIVANTI DA	
	Foglio	Particella	Sub	Porz	Qualità Classe	Superficie(m²)		Deduz	Reddito		
						ha	are ca		Dominicale		Agrario
1	4	801		-	SEMINATIVO 2	00	68		Euro 0,18	Euro 0,14	FRAZIONAMENTO del 11/06/2010 protocollo n. AQ0168994 in atti dal 11/06/2010 presentato il 10/06/2010 (n. 168994.1/2010)
Notifica				Partita							

Nella variazione sono stati soppressi i seguenti immobili:

- foglio 4 particella 141 - foglio 4 particella 142

Sono stati inoltre variati i seguenti immobili:

- foglio 4 particella 800 - foglio 4 particella 802 - foglio 4 particella 803

L'intestazione alla data della richiesta deriva dai seguenti atti:

Situazione degli intestati dal 11/06/2010

N.	DATI ANAGRAFICI	CODICE FISCALE	DIRITTI E ONERI REALI
1	[REDACTED]	[REDACTED]	(1) Proprieta` per 1/1
DATI DERIVANTI DA		FRAZIONAMENTO del 11/06/2010 protocollo n. AQ0168994 in atti dal 11/06/2010 Registrazione: presentato il 10/06/2010 (n. 168994.1/2010)	

Visura storica per immobile

Situazione degli atti informatizzati dall'impianto meccanografico al 16/08/2019

Situazione dell'immobile che ha originato il precedente dal 18/09/1995

N.	DATI IDENTIFICATIVI			DATI CLASSAMENTO					DATI DERIVANTI DA	
	Foglio	Particella	Sub	Porz	Qualità Classe	Superficie(m²)	Deduz	Reddito		
						ha are ca		Dominicale		Agrario
1	4	141		-	SEMINATIVO 2	27 40		Euro 7,08 L. 13.700	Euro 5,66 L. 10.960	VARIAZIONE GEOMETRICA del 18/09/1995 in atti dal 08/11/1995 TAB 2/95 (n. 4264.1/1995)
Notifica						Partita	160507			
Annotazioni				varia con le particelle: 259						

Nella variazione sono stati soppressi i seguenti immobili:

- foglio 4 particella 259 - foglio 4 particella 260 - foglio 4 particella 261 - foglio 4 particella 262 - foglio 4 particella 263 - foglio 4 particella 264 - foglio 4 particella 265 - foglio 4 particella 266 - foglio 4 particella 267

Sono stati inoltre variati i seguenti immobili:

- foglio 4 particella 13 - foglio 4 particella 16 - foglio 4 particella 17 - foglio 4 particella 35 - foglio 4 particella 36 - foglio 4 particella 65 - foglio 4 particella 125 - foglio 4 particella 126 - foglio 4 particella 140 - foglio 4 particella 142 - foglio 4 particella 183 - foglio 4 particella 194 - foglio 4 particella 206

Situazione dell'Immobile dal 12/03/1991

N.	DATI IDENTIFICATIVI			DATI CLASSAMENTO					DATI DERIVANTI DA	
	Foglio	Particella	Sub	Porz	Qualità Classe	Superficie(m²)	Deduz	Reddito		
						ha are ca		Dominicale		Agrario
1	4	141		-	SEMINATIVO 2	25 55		L. 12.775	L. 10.220	VARIAZIONE D'UFFICIO del 12/03/1991 in atti dal 05/12/1991 (n. 3.1/1991)
Notifica						Partita	926			

Sono stati inoltre variati i seguenti immobili:

- foglio 4 particella 35 - foglio 4 particella 36 - foglio 4 particella 65 - foglio 4 particella 142 - foglio 4 particella 183 - foglio 4 particella 194

Situazione dell'Immobile dal 09/05/1978

N.	DATI IDENTIFICATIVI			DATI CLASSAMENTO					DATI DERIVANTI DA	
	Foglio	Particella	Sub	Porz	Qualità Classe	Superficie(m²)	Deduz	Reddito		
						ha are ca		Dominicale		Agrario
1	4	141		-	SEMINATIVO 2	27 40		L. 13.700	L. 10.960	VARIAZIONE D'UFFICIO in atti dal 09/05/1978 (n. 178)
Notifica						Partita	926			

Sono stati inoltre variati i seguenti immobili:

- foglio 4 particella 140 - foglio 4 particella 142 - foglio 4 particella 143 - foglio 4 particella 144 - foglio 4 particella 145 - foglio 4 particella 146 - foglio 4 particella 147 - foglio 4 particella 148 - foglio 4 particella 149 - foglio 4 particella 150 - foglio 4 particella 151 - foglio 4 particella 152 - foglio 4 particella 153 - foglio 4 particella 154 - foglio 4 particella 155 - foglio 4 particella 156 - foglio 4 particella 157 - foglio 4 particella 158 - foglio 4 particella 159 - foglio 4 particella 160 - foglio 4 particella 161 - foglio 4 particella 162 - foglio 4 particella 163 - foglio 4 particella 164 - foglio 4 particella 165 - foglio 4 particella 166 - foglio 4 particella 167 - foglio 4 particella 168 - foglio 4 particella 169

Visura storica per immobile

Data: 16/08/2019 - Ora: 19.11.54 Fine

Visura n.: T41797 Pag: 3

Situazione degli atti informatizzati dall'impianto meccanografico al 16/08/2019

Situazione degli intestati dal 16/11/2000

N.	DATI ANAGRAFICI	CODICE FISCALE	DIRITTI E ONERI REALI
1	[REDACTED]	[REDACTED]	(1) Proprieta` per 1/1 fino al 11/06/2010
DATI DERIVANTI DA		ISTRUMENTO (ATTO PUBBLICO) del 16/11/2000 protocollo n. 00026197 Voltura in atti dal 27/02/2001 Repertorio n.: 11081 Rogante: FARAONE Sede: L'AQUILA Registrazione: UR Sede: L'AQUILA n: 2656 del 04/12/2000 CESSIONE DI DIRITTI (n. 2289.1/2001)	

Situazione degli intestati dal 13/10/2000

N.	DATI ANAGRAFICI	CODICE FISCALE	DIRITTI E ONERI REALI
1	[REDACTED]	[REDACTED]	(1) Proprieta` per 1/2 in regime di separazione dei beni fino al 16/11/2000
2	[REDACTED]	PLMLRF60T53I158Z*	(1) Proprieta` per 1/2 in regime di comunione dei beni fino al 16/11/2000
DATI DERIVANTI DA		ISTRUMENTO (ATTO PUBBLICO) del 13/10/2000 Trascrizione in atti dal 13/11/2000 Repertorio n.: 10991 Rogante: FARAONE ANTONELLO Sede: L'AQUILA Registrazione: Sede: COMPRAVENDITA (n. 12419.1/2000)	

Situazione degli intestati dal 26/12/1992

N.	DATI ANAGRAFICI	CODICE FISCALE	DIRITTI E ONERI REALI
1	[REDACTED]	[REDACTED]	fino al 13/10/2000
DATI DERIVANTI DA		DENUNZIA (NEI PASSAGGI PER CAUSA DI MORTE) del 26/12/1992 in atti dal 08/11/1995 Registrazione: UR Sede: AVEZZANO Volume: 589 n: 68 del 26/06/1993 (n. 5993.1/1993)	

Situazione degli intestati dal 09/05/1978

N.	DATI ANAGRAFICI	CODICE FISCALE	DIRITTI E ONERI REALI
1	[REDACTED]	[REDACTED]	fino al 26/12/1992
DATI DERIVANTI DA		Variazione in atti dal 09/05/1978	

Unità immobiliari n. 1

Tributi erariali: Euro 0,90

Visura telematica

* Codice Fiscale Validato in Anagrafe Tributaria

Visura storica per immobile

Situazione degli atti informatizzati dall'impianto meccanografico al 16/08/2019

Dati della richiesta	Comune di ORICOLA (Codice: G102)
Catasto Terreni	Provincia di L'AQUILA
	Foglio: 4 Particella: 800

INTESTATO

1			(1) Proprieta` per 1/1
---	--	--	------------------------

Situazione dell'Immobile dal 11/06/2010

N.	DATI IDENTIFICATIVI			DATI CLASSAMENTO					DATI DERIVANTI DA		
	Foglio	Particella	Sub	Porz	Qualità Classe	Superficie(m²)		Deduz		Reddito	
						ha	are ca			Dominicale	Agrario
1	4	800		-	SEMINATIVO 2	26	72		Euro 6,90	Euro 5,52	FRAZIONAMENTO del 11/06/2010 protocollo n. AQ0168994 in atti dal 11/06/2010 presentato il 10/06/2010 (n. 168994.1/2010)
Notifica				Partita							
Annotazioni				di immobile: sr							

Nella variazione sono stati soppressi i seguenti immobili:

- foglio 4 particella 141 - foglio 4 particella 142

Sono stati inoltre variati i seguenti immobili:

- foglio 4 particella 801 - foglio 4 particella 802 - foglio 4 particella 803

L'intestazione alla data della richiesta deriva dai seguenti atti:

Situazione degli intestati dal 06/10/2010

N.	DATI ANAGRAFICI	CODICE FISCALE	DIRITTI E ONERI REALI
1			(1) Proprieta` per 1/1
DATI DERIVANTI DA		ISTRUMENTO (ATTO PUBBLICO) del 06/10/2010 Nota presentata con Modello Unico in atti dal 05/11/2010 Repertorio n.: 24914 Rogante: VALENTE MATTIA Sede: PESCHINA Registrazione: Sede: COMPRAVENDITA (n. 14113.1/2010)	

Visura storica per immobile

Situazione degli atti informatizzati dall'impianto meccanografico al 16/08/2019

Situazione degli intestati dal 11/06/2010

N.	DATI ANAGRAFICI	CODICE FISCALE	DIRITTI E ONERI REALI
1	[REDACTED]	[REDACTED]	(1) Proprietà per 1/1 fino al 06/10/2010
DATI DERIVANTI DA		FRAZIONAMENTO del 11/06/2010 protocollo n. AQ0168994 in atti dal 11/06/2010 Registrazione: presentato il 10/06/2010 (n. 168994.1/2010)	

Situazione dell'immobile che ha originato il precedente dal 18/09/1995

N.	DATI IDENTIFICATIVI			DATI CLASSAMENTO				DATI DERIVANTI DA		
	Foglio	Particella	Sub	Porz	Qualità Classe	Superficie(m²)	Deduz		Reddito	
1	4	141		-	SEMINATIVO 2	ha are ca 27 40		Dominicale Euro 7,08 L. 13.700	Agrario Euro 5,66 L. 10.960	VARIAZIONE GEOMETRICA del 18/09/1995 in atti dal 08/11/1995 TAB 2/95 (n. 4264.1/1995)
Notifica				Partita	160507					
Annotazioni		varia con le particelle: 259								

Nella variazione sono stati soppressi i seguenti immobili:

- foglio 4 particella 259 - foglio 4 particella 260 - foglio 4 particella 261 - foglio 4 particella 262 - foglio 4 particella 263 - foglio 4 particella 264 - foglio 4 particella 265 - foglio 4 particella 266 - foglio 4 particella 267

Sono stati inoltre variati i seguenti immobili:

- foglio 4 particella 13 - foglio 4 particella 16 - foglio 4 particella 17 - foglio 4 particella 35 - foglio 4 particella 36 - foglio 4 particella 65 - foglio 4 particella 125 - foglio 4 particella 126 - foglio 4 particella 140 - foglio 4 particella 142 - foglio 4 particella 183 - foglio 4 particella 194 - foglio 4 particella 206

Situazione dell'Immobile dal 12/03/1991

N.	DATI IDENTIFICATIVI			DATI CLASSAMENTO				DATI DERIVANTI DA		
	Foglio	Particella	Sub	Porz	Qualità Classe	Superficie(m²)	Deduz		Reddito	
1	4	141		-	SEMINATIVO 2	ha are ca 25 55		Dominicale L. 12.775	Agrario L. 10.220	VARIAZIONE D'UFFICIO del 12/03/1991 in atti dal 05/12/1991 (n. 3.1/1991)
Notifica				Partita	926					

Sono stati inoltre variati i seguenti immobili:

- foglio 4 particella 35 - foglio 4 particella 36 - foglio 4 particella 65 - foglio 4 particella 142 - foglio 4 particella 183 - foglio 4 particella 194

Visura storica per immobile

Data: 16/08/2019 - Ora: 19.12.32 Segue

Visura n.: T41812 Pag: 3

Situazione degli atti informatizzati dall'impianto meccanografico al 16/08/2019

Situazione dell'Immobile dal 09/05/1978

N.	DATI IDENTIFICATIVI			DATI CLASSAMENTO					DATI DERIVANTI DA	
	Foglio	Particella	Sub	Porz	Qualità Classe	Superficie(m²)	Deduz	Reddito		
						ha are ca		Dominicale		Agrario
1	4	141		-	SEMINATIVO 2	27 40		L. 13.700	L. 10.960	VARIAZIONE D'UFFICIO in atti dal 09/05/1978 (n. 178)
Notifica						Partita	926			

Sono stati inoltre variati i seguenti immobili:

- foglio 4 particella 140 - foglio 4 particella 142 - foglio 4 particella 143 - foglio 4 particella 144 - foglio 4 particella 145 - foglio 4 particella 146 - foglio 4 particella 147 - foglio 4 particella 148 - foglio 4 particella 149 - foglio 4 particella 150 - foglio 4 particella 151 - foglio 4 particella 152 - foglio 4 particella 153 - foglio 4 particella 154 - foglio 4 particella 155 - foglio 4 particella 156 - foglio 4 particella 157 - foglio 4 particella 158 - foglio 4 particella 159 - foglio 4 particella 160 - foglio 4 particella 161 - foglio 4 particella 162 - foglio 4 particella 163 - foglio 4 particella 164 - foglio 4 particella 165 - foglio 4 particella 166 - foglio 4 particella 167 - foglio 4 particella 168 - foglio 4 particella 169

L'intestazione alla data della richiesta deriva dai seguenti atti:

Situazione degli intestati dal 16/11/2000

N.	DATI ANAGRAFICI	CODICE FISCALE	DIRITTI E ONERI REALI
1	[REDACTED]	[REDACTED]	(1) Proprieta` per 1/1 fino al 11/06/2010
DATI DERIVANTI DA		ISTRUMENTO (ATTO PUBBLICO) del 16/11/2000 protocollo n. 00026197 Voltura in atti dal 27/02/2001 Repertorio n.: 11081 Rogante: FARAONE Sede: L`AQUILA Registrazione: UR Sede: L`AQUILA n: 2656 del 04/12/2000 CESSIONE DI DIRITTI (n. 2289.1/2001)	

Situazione degli intestati dal 13/10/2000

N.	DATI ANAGRAFICI	CODICE FISCALE	DIRITTI E ONERI REALI
1	[REDACTED]	[REDACTED]	(1) Proprieta` per 1/2 in regime di separazione dei beni fino al 16/11/2000
2	[REDACTED]	[REDACTED]	(1) Proprieta` per 1/2 in regime di comunione dei beni fino al 16/11/2000
DATI DERIVANTI DA		ISTRUMENTO (ATTO PUBBLICO) del 13/10/2000 Trascrizione in atti dal 13/11/2000 Repertorio n.: 10991 Rogante: FARAONE ANTONELLO Sede: L`AQUILA Registrazione: Sede: COMPRAVENDITA (n. 12419.1/2000)	

Situazione degli intestati dal 26/12/1992

N.	DATI ANAGRAFICI	CODICE FISCALE	DIRITTI E ONERI REALI
1	[REDACTED]	[REDACTED]	fino al 13/10/2000
DATI DERIVANTI DA		DENUNZIA (NEI PASSAGGI PER CAUSA DI MORTE) del 26/12/1992 in atti dal 08/11/1995 Registrazione: UR Sede: AVEZZANO Volume: 589 n: 68 del 26/06/1993 (n. 5993.1/1993)	

Situazione degli intestati dal 09/05/1978

N.	DATI ANAGRAFICI	CODICE FISCALE	DIRITTI E ONERI REALI
1	[REDACTED]	[REDACTED]	fino al 26/12/1992
DATI DERIVANTI DA		Variazione in atti dal 09/05/1978	



Direzione Provinciale di L'Aquila
Ufficio Provinciale - Territorio
Servizi Catastali

Visura storica per immobile

Situazione degli atti informatizzati dall'impianto meccanografico al 16/08/2019

Data: 16/08/2019 - Ora: 19.12.32 Fine

Visura n.: T41812 Pag: 4

Unità immobiliari n. 1

Tributi erariali: Euro 0,90

Visura telematica

* Codice Fiscale Validato in Anagrafe Tributaria

Visura storica per immobile

Situazione degli atti informatizzati dall'impianto meccanografico al 16/08/2019

Dati della richiesta	Comune di ORICOLA (Codice: G102)
Catasto Terreni	Provincia di L'AQUILA Foglio: 4 Particella: 802

INTESTATO

1			(1) Proprieta` per 1/1
---	--	--	------------------------

Situazione dell'Immobile dal 11/06/2010

N.	DATI IDENTIFICATIVI			DATI CLASSAMENTO					DATI DERIVANTI DA		
	Foglio	Particella	Sub	Porz	Qualità Classe	Superficie(m²)		Deduz		Reddito	
						ha	are ca			Dominicale	Agrario
1	4	802		-	SEMINATIVO 2	16	37		Euro 4,23	Euro 3,38	FRAZIONAMENTO del 11/06/2010 protocollo n. AQ0168994 in atti dal 11/06/2010 presentato il 10/06/2010 (n. 168994.1/2010)
Notifica				Partita							
Annotazioni				di immobile: sr							

Nella variazione sono stati soppressi i seguenti immobili:

- foglio 4 particella 141 - foglio 4 particella 142

Sono stati inoltre variati i seguenti immobili:

- foglio 4 particella 800 - foglio 4 particella 801 - foglio 4 particella 803

L'intestazione alla data della richiesta deriva dai seguenti atti:

Situazione degli intestati dal 06/10/2010

N.	DATI ANAGRAFICI	CODICE FISCALE	DIRITTI E ONERI REALI
1			(1) Proprieta` per 1/1
DATI DERIVANTI DA		ISTRUMENTO (ATTO PUBBLICO) del 06/10/2010 Nota presentata con Modello Unico in atti dal 05/11/2010 Repertorio n.: 24914 Rogante: VALENTE MATTIA Sede: PESCHINA Registrazione: Sede: COMPRAVENDITA (n. 14113.1/2010)	

Visura storica per immobile

Situazione degli atti informatizzati dall'impianto meccanografico al 16/08/2019

Situazione degli intestati dal 11/06/2010

N.	DATI ANAGRAFICI	CODICE FISCALE	DIRITTI E ONERI REALI
1			(1) Proprieta` per 1/1 fino al 06/10/2010
DATI DERIVANTI DA		FRAZIONAMENTO del 11/06/2010 protocollo n. AQ0168994 in atti dal 11/06/2010 Registrazione: presentato il 10/06/2010 (n. 168994.1/2010)	

Situazione dell'immobile che ha originato il precedente dal 18/09/1995

N.	DATI IDENTIFICATIVI			DATI CLASSAMENTO					DATI DERIVANTI DA	
	Foglio	Particella	Sub	Porz	Qualità Classe	Superficie(m²)	Deduz	Reddito		
1	4	142		-	SEMINATIVO 2	ha are ca 24 70		Dominicale Euro 6,38 L. 12.350	Agrario Euro 5,10 L. 9.880	VARIAZIONE GEOMETRICA del 18/09/1995 in atti dal 08/11/1995 TAB 2/95 (n. 4264.1/1995)
Notifica				Partita	160507					
Annotazioni		varia con le particelle: 259								

Nella variazione sono stati soppressi i seguenti immobili:

- foglio 4 particella 259 - foglio 4 particella 260 - foglio 4 particella 261 - foglio 4 particella 262 - foglio 4 particella 263 - foglio 4 particella 264 - foglio 4 particella 265 - foglio 4 particella 266 - foglio 4 particella 267

Sono stati inoltre variati i seguenti immobili:

- foglio 4 particella 13 - foglio 4 particella 16 - foglio 4 particella 17 - foglio 4 particella 35 - foglio 4 particella 36 - foglio 4 particella 65 - foglio 4 particella 125 - foglio 4 particella 126 - foglio 4 particella 140 - foglio 4 particella 141 - foglio 4 particella 183 - foglio 4 particella 194 - foglio 4 particella 206

Situazione dell'Immobile dal 12/03/1991

N.	DATI IDENTIFICATIVI			DATI CLASSAMENTO					DATI DERIVANTI DA	
	Foglio	Particella	Sub	Porz	Qualità Classe	Superficie(m²)	Deduz	Reddito		
1	4	142		-	SEMINATIVO 2	ha are ca 23 25		Dominicale L. 11.625	Agrario L. 9.300	VARIAZIONE D'UFFICIO del 12/03/1991 in atti dal 05/12/1991 (n. 3.1/1991)
Notifica				Partita	926					

Sono stati inoltre variati i seguenti immobili:

- foglio 4 particella 35 - foglio 4 particella 36 - foglio 4 particella 65 - foglio 4 particella 141 - foglio 4 particella 183 - foglio 4 particella 194

Visura storica per immobile

Situazione degli atti informatizzati dall'impianto meccanografico al 16/08/2019

Situazione dell'Immobile dal 09/05/1978

N.	DATI IDENTIFICATIVI			DATI CLASSAMENTO				DATI DERIVANTI DA		
	Foglio	Particella	Sub	Porz	Qualità Classe	Superficie(m²)	Deduz	Reddito		
						ha are ca		Dominicale	Agrario	
1	4	142		-	SEMINATIVO 2	24 70		L. 12.350	L. 9.880	VARIAZIONE D'UFFICIO in atti dal 09/05/1978 (n. 178)
Notifica						Partita	926			

Sono stati inoltre variati i seguenti immobili:

- foglio 4 particella 140 - foglio 4 particella 141 - foglio 4 particella 143 - foglio 4 particella 144 - foglio 4 particella 145 - foglio 4 particella 146 - foglio 4 particella 147 - foglio 4 particella 148 - foglio 4 particella 149 - foglio 4 particella 150 - foglio 4 particella 151 - foglio 4 particella 152 - foglio 4 particella 153 - foglio 4 particella 154 - foglio 4 particella 155 - foglio 4 particella 156 - foglio 4 particella 157 - foglio 4 particella 158 - foglio 4 particella 159 - foglio 4 particella 160 - foglio 4 particella 161 - foglio 4 particella 162 - foglio 4 particella 163 - foglio 4 particella 164 - foglio 4 particella 165 - foglio 4 particella 166 - foglio 4 particella 167 - foglio 4 particella 168 - foglio 4 particella 169

L'intestazione alla data della richiesta deriva dai seguenti atti:

Situazione degli intestati dal 16/11/2000

N.	DATI ANAGRAFICI	CODICE FISCALE	DIRITTI E ONERI REALI
1	[REDACTED]	[REDACTED]	(1) Proprieta` per 1/1 fino al 11/06/2010
DATI DERIVANTI DA		ISTRUMENTO (ATTO PUBBLICO) del 16/11/2000 protocollo n. 00026197 Voltura in atti dal 27/02/2001 Repertorio n.: 11081 Rogante: FARAONE Sede: L`AQUILA Registrazione: UR Sede: L`AQUILA n: 2656 del 04/12/2000 CESSIONE DI DIRITTI (n. 2289.1/2001)	

Situazione degli intestati dal 13/10/2000

N.	DATI ANAGRAFICI	CODICE FISCALE	DIRITTI E ONERI REALI
1	[REDACTED]	[REDACTED]	(1) Proprieta` per 1/2 in regime di separazione dei beni fino al 16/11/2000
2	[REDACTED]	[REDACTED]	(1) Proprieta` per 1/2 in regime di comunione dei beni fino al 16/11/2000
DATI DERIVANTI DA		ISTRUMENTO (ATTO PUBBLICO) del 13/10/2000 Trascrizione in atti dal 13/11/2000 Repertorio n.: 10991 Rogante: FARAONE ANTONELLO Sede: L`AQUILA Registrazione: Sede: COMPRAVENDITA (n. 12419.1/2000)	

Situazione degli intestati dal 26/12/1992

N.	DATI ANAGRAFICI	CODICE FISCALE	DIRITTI E ONERI REALI
1	[REDACTED]	[REDACTED]	fino al 13/10/2000
DATI DERIVANTI DA		DENUNZIA (NEI PASSAGGI PER CAUSA DI MORTE) del 26/12/1992 in atti dal 08/11/1995 Registrazione: UR Sede: AVEZZANO Volume: 589 n: 68 del 26/06/1993 (n. 5993.1/1993)	

Situazione degli intestati dal 09/05/1978

N.	DATI ANAGRAFICI	CODICE FISCALE	DIRITTI E ONERI REALI
1	[REDACTED]	[REDACTED]	fino al 26/12/1992
DATI DERIVANTI DA		Variazione in atti dal 09/05/1978	



Direzione Provinciale di L'Aquila
Ufficio Provinciale - Territorio
Servizi Catastali

Visura storica per immobile

Situazione degli atti informatizzati dall'impianto meccanografico al 16/08/2019

Data: 16/08/2019 - Ora: 19.13.26 Fine

Visura n.: T41832 Pag: 4

Unità immobiliari n. 1

Tributi erariali: Euro 0,90

Visura telematica

* Codice Fiscale Validato in Anagrafe Tributaria

Visura storica per immobile

Data: 16/08/2019 - Ora: 19.24.11 Segue

Visura n.: T42015 Pag: 1

Situazione degli atti informatizzati dall'impianto meccanografico al 16/08/2019

Dati della richiesta	Comune di ORICOLA (Codice: G102)
Catasto Terreni	Provincia di L'AQUILA Foglio: 4 Particella: 803

Numero di mappa soppresso dal 03/10/2018

N.	DATI IDENTIFICATIVI			DATI CLASSAMENTO					DATI DERIVANTI DA	
	Foglio	Particella	Sub	Porz	Qualità Classe	Superficie(m²)	Deduz	Reddito		
						ha are ca		Dominicale		Agrario
1	4	803		-	SOPPRESSO	00 00				Tipo mappale del 03/10/2018 protocollo n. AQ0120241 in atti dal 03/10/2018 presentato il 03/10/2018 (n. 120241.1/2018)
Notifica					Partita	0				
Annotazioni		di stadio: soppressa e unita al fg. 4 n. 760								

La soppressione ha originato e/o variato i seguenti immobili:

- foglio 4 particella 760

Situazione dell'Immobile dal 11/06/2010

N.	DATI IDENTIFICATIVI			DATI CLASSAMENTO					DATI DERIVANTI DA	
	Foglio	Particella	Sub	Porz	Qualità Classe	Superficie(m²)	Deduz	Reddito		
						ha are ca		Dominicale		Agrario
1	4	803		-	SEMINATIVO 2	08 33		Euro 2,15	Euro 1,72	FRAZIONAMENTO del 11/06/2010 protocollo n. AQ0168994 in atti dal 11/06/2010 presentato il 10/06/2010 (n. 168994.1/2010)
Notifica					Partita					

Nella variazione sono stati soppressi i seguenti immobili:

- foglio 4 particella 141 - foglio 4 particella 142

Sono stati inoltre variati i seguenti immobili:

- foglio 4 particella 800 - foglio 4 particella 801 - foglio 4 particella 802

Segue

L'intestazione alla data della richiesta deriva dai seguenti atti:

Situazione degli intestati dal 11/06/2010

N.	DATI ANAGRAFICI	CODICE FISCALE	DIRITTI E ONERI REALI
1			(1) Proprieta` per 1/1 fino al 03/10/2018
DATI DERIVANTI DA		FRAZIONAMENTO del 11/06/2010 protocollo n. AQ0168994 in atti dal 11/06/2010 Registrazione: presentato il 10/06/2010 (n. 168994.1/2010)	

Situazione dell'immobile che ha originato il precedente dal 18/09/1995

N.	DATI IDENTIFICATIVI			DATI CLASSAMENTO					DATI DERIVANTI DA	
	Foglio	Particella	Sub	Porz	Qualità Classe	Superficie(m²) ha are ca	Deduz	Reddito		
								Dominicale		Agrario
1	4	142		-	SEMINATIVO 2	24 70		Euro 6,38 L. 12.350	Euro 5,10 L. 9.880	VARIAZIONE GEOMETRICA del 18/09/1995 in atti dal 08/11/1995 TAB 2/95 (n. 4264.1/1995)
Notifica					Partita	160507				
Annotazioni		varia con le particelle: 259								

Nella variazione sono stati soppressi i seguenti immobili:

- foglio 4 particella 259 - foglio 4 particella 260 - foglio 4 particella 261 - foglio 4 particella 262 - foglio 4 particella 263 - foglio 4 particella 264 - foglio 4 particella 265 - foglio 4 particella 266 - foglio 4 particella 267

Sono stati inoltre variati i seguenti immobili:

- foglio 4 particella 13 - foglio 4 particella 16 - foglio 4 particella 17 - foglio 4 particella 35 - foglio 4 particella 36 - foglio 4 particella 65 - foglio 4 particella 125 - foglio 4 particella 126 - foglio 4 particella 140 - foglio 4 particella 141 - foglio 4 particella 183 - foglio 4 particella 194 - foglio 4 particella 206

Situazione dell'Immobile dal 12/03/1991

N.	DATI IDENTIFICATIVI			DATI CLASSAMENTO					DATI DERIVANTI DA	
	Foglio	Particella	Sub	Porz	Qualità Classe	Superficie(m²) ha are ca	Deduz	Reddito		
								Dominicale		Agrario
1	4	142		-	SEMINATIVO 2	23 25		L. 11.625	L. 9.300	VARIAZIONE D'UFFICIO del 12/03/1991 in atti dal 05/12/1991 (n. 3.1/1991)
Notifica					Partita	926				

Sono stati inoltre variati i seguenti immobili:

- foglio 4 particella 35 - foglio 4 particella 36 - foglio 4 particella 65 - foglio 4 particella 141 - foglio 4 particella 183 - foglio 4 particella 194

Situazione dell'Immobile dal 09/05/1978

N.	DATI IDENTIFICATIVI			DATI CLASSAMENTO					DATI DERIVANTI DA	
	Foglio	Particella	Sub	Porz	Qualità Classe	Superficie(m²) ha are ca	Deduz	Reddito		
								Dominicale		Agrario
1	4	142		-	SEMINATIVO 2	24 70		L. 12.350	L. 9.880	VARIAZIONE D'UFFICIO in atti dal 09/05/1978 (n. 178)

Visura storica per immobile

Situazione degli atti informatizzati dall'impianto meccanografico al 16/08/2019

Notifica		Partita	926		
-----------------	--	----------------	-----	--	--

Sono stati inoltre variati i seguenti immobili:

- foglio 4 particella 140 - foglio 4 particella 141 - foglio 4 particella 143 - foglio 4 particella 144 - foglio 4 particella 145 - foglio 4 particella 146 - foglio 4 particella 147 - foglio 4 particella 148 - foglio 4 particella 149 - foglio 4 particella 150 - foglio 4 particella 151 - foglio 4 particella 152 - foglio 4 particella 153 - foglio 4 particella 154 - foglio 4 particella 155 - foglio 4 particella 156 - foglio 4 particella 157 - foglio 4 particella 158 - foglio 4 particella 159 - foglio 4 particella 160 - foglio 4 particella 161 - foglio 4 particella 162 - foglio 4 particella 163 - foglio 4 particella 164 - foglio 4 particella 165 - foglio 4 particella 166 - foglio 4 particella 167 - foglio 4 particella 168 - foglio 4 particella 169

L'intestazione alla data della richiesta deriva dai seguenti atti:

Situazione degli intestati dal 16/11/2000

N.	DATI ANAGRAFICI	CODICE FISCALE	DIRITTI E ONERI REALI
1	[REDACTED]	[REDACTED]	(1) Proprieta` per 1/1 fino al 11/06/2010
DATI DERIVANTI DA		ISTRUMENTO (ATTO PUBBLICO) del 16/11/2000 protocollo n. 00026197 Voltura in atti dal 27/02/2001 Repertorio n.: 11081 Rogante: FARAONE Sede: L`AQUILA Registrazione: UR Sede: L`AQUILA n: 2656 del 04/12/2000 CESSIONE DI DIRITTI (n. 2289.1/2001)	

Situazione degli intestati dal 13/10/2000

N.	DATI ANAGRAFICI	CODICE FISCALE	DIRITTI E ONERI REALI
1	[REDACTED]	[REDACTED]	(1) Proprieta` per 1/2 in regime di separazione dei beni fino al 16/11/2000
2	[REDACTED]	[REDACTED]	(1) Proprieta` per 1/2 in regime di comunione dei beni fino al 16/11/2000
DATI DERIVANTI DA		ISTRUMENTO (ATTO PUBBLICO) del 13/10/2000 Trascrizione in atti dal 13/11/2000 Repertorio n.: 10991 Rogante: FARAONE ANTONELLO Sede: L`AQUILA Registrazione: Sede: COMPRAVENDITA (n. 12419.1/2000)	

Situazione degli intestati dal 26/12/1992

N.	DATI ANAGRAFICI	CODICE FISCALE	DIRITTI E ONERI REALI
1	[REDACTED]	[REDACTED]	fino al 13/10/2000
DATI DERIVANTI DA		DENUNZIA (NEI PASSAGGI PER CAUSA DI MORTE) del 26/12/1992 in atti dal 08/11/1995 Registrazione: UR Sede: AVEZZANO Volume: 589 n: 68 del 26/06/1993 (n. 5993.1/1993)	

Situazione degli intestati dal 09/05/1978

N.	DATI ANAGRAFICI	CODICE FISCALE	DIRITTI E ONERI REALI
1	[REDACTED]	[REDACTED]	fino al 26/12/1992
DATI DERIVANTI DA		Variazione in atti dal 09/05/1978	

Unità immobiliari n. 1

Tributi erariali: Euro 0,90

Visura telematica

* Codice Fiscale Validato in Anagrafe Tributaria

Visura storica per immobile

Data: 16/08/2019 - Ora: 19.14.00 Segue

Visura n.: T41843 Pag: 1

Situazione degli atti informatizzati dall'impianto meccanografico al 16/08/2019

Dati della richiesta	Comune di ORICOLA (Codice: G102)
Catasto Terreni	Provincia di L'AQUILA Foglio: 4 Particella: 760

Area di enti urbani e promiscui dal 03/10/2018

N.	DATI IDENTIFICATIVI			DATI CLASSAMENTO					DATI DERIVANTI DA	
	Foglio	Particella	Sub	Porz	Qualità Classe	Superficie(m²)	Deduz	Reddito		
						ha are ca		Dominicale		Agrario
1	4	760		-	ENTE URBANO	20 38				Tipo mappale del 03/10/2018 protocollo n. AQ0120241 in atti dal 03/10/2018 presentato il 03/10/2018 (n. 120241.1/2018)
Notifica					Partita	1				
Annotazioni		di immobile: atto di aggiornamento non conforme all'art. 1, comma 8, d.m. n. 701/94-comprende il fg. 4 n. 803								

Nella variazione sono stati soppressi i seguenti immobili:

- foglio 4 particella 803

Mappali Fabbricati Correlati

Al momento, nel catasto fabbricati non è possibile identificare automaticamente nessun immobile correlato con l'identificativo richiesto

Area di enti urbani e promiscui dal 09/05/2006

N.	DATI IDENTIFICATIVI			DATI CLASSAMENTO					DATI DERIVANTI DA	
	Foglio	Particella	Sub	Porz	Qualità Classe	Superficie(m²)	Deduz	Reddito		
						ha are ca		Dominicale		Agrario
1	4	760		-	ENTE URBANO	12 05				Tipo mappale del 09/05/2006 protocollo n. AQ0071188 in atti dal 09/05/2006 (n. 71188.1/2006)
Notifica					Partita	1				

Nella variazione sono stati soppressi i seguenti immobili:

- foglio 4 particella 147

L'intestazione alla data della richiesta deriva dai seguenti atti:

Visura storica per immobile

Situazione degli atti informatizzati dall'impianto meccanografico al 16/08/2019

Situazione dell'immobile che ha originato il precedente dal 09/05/1978

N.	DATI IDENTIFICATIVI			DATI CLASSAMENTO					DATI DERIVANTI DA	
	Foglio	Particella	Sub	Porz	Qualità Classe	Superficie(m²)	Deduz	Reddito		
						ha are ca		Dominicale		Agrario
1	4	147		-	SEMINATIVO 2	12 05		Euro 3,11 L. 6.025	Euro 2,49 L. 4.820	VARIAZIONE D'UFFICIO in atti dal 09/05/1978 (n. 178)
Notifica						Partita	926			

Sono stati inoltre variati i seguenti immobili:

- foglio 4 particella 140 - foglio 4 particella 141 - foglio 4 particella 142 - foglio 4 particella 143 - foglio 4 particella 144 - foglio 4 particella 145 - foglio 4 particella 146 - foglio 4 particella 148 - foglio 4 particella 149 - foglio 4 particella 150 - foglio 4 particella 151 - foglio 4 particella 152 - foglio 4 particella 153 - foglio 4 particella 154 - foglio 4 particella 155 - foglio 4 particella 156 - foglio 4 particella 157 - foglio 4 particella 158 - foglio 4 particella 159 - foglio 4 particella 160 - foglio 4 particella 161 - foglio 4 particella 162 - foglio 4 particella 163 - foglio 4 particella 164 - foglio 4 particella 165 - foglio 4 particella 166 - foglio 4 particella 167 - foglio 4 particella 168 - foglio 4 particella 169

L'intestazione alla data della richiesta deriva dai seguenti atti:

Situazione degli intestati dal 13/10/2000

N.	DATI ANAGRAFICI	CODICE FISCALE	DIRITTI E ONERI REALI
1	[REDACTED]	[REDACTED]	(1) Proprieta` per 1/1 fino al 09/05/2006
DATI DERIVANTI DA		ISTRUMENTO (ATTO PUBBLICO) del 16/11/2000 protocollo n. 00026197 Voltura in atti dal 27/02/2001 Repertorio n.: 11081 Rogante: FARAONE Sede: L`AQUILA Registrazione: UR Sede: L`AQUILA n: 2656 del 04/12/2000 CESSIONE DI DIRITTI (n. 2289.1/2001)	

Situazione degli intestati dal 26/12/1992

N.	DATI ANAGRAFICI	CODICE FISCALE	DIRITTI E ONERI REALI
1	[REDACTED]	[REDACTED]	(1) Proprieta` per 1/2 in regime di separazione dei beni fino al 16/11/2000
2	[REDACTED]	[REDACTED]	(1) Proprieta` per 1/2 in regime di comunione dei beni fino al 16/11/2000
DATI DERIVANTI DA		ISTRUMENTO (ATTO PUBBLICO) del 13/10/2000 Trascrizione in atti dal 13/11/2000 Repertorio n.: 10991 Rogante: FARAONE ANTONELLO Sede: L`AQUILA Registrazione: Sede: COMPRAVENDITA (n. 12419.1/2000)	

Situazione degli intestati dal 09/05/1978

N.	DATI ANAGRAFICI	CODICE FISCALE	DIRITTI E ONERI REALI
1	[REDACTED]	[REDACTED]	fino al 13/10/2000
DATI DERIVANTI DA		DENUNZIA (NEI PASSAGGI PER CAUSA DI MORTE) del 26/12/1992 in atti dal 08/11/1995 Registrazione: UR Sede: AVEZZANO Volume: 589 n: 68 del 26/06/1993 (n. 5993.1/1993)	

N.	DATI ANAGRAFICI	CODICE FISCALE	DIRITTI E ONERI REALI
1	[REDACTED]	[REDACTED]	fino al 26/12/1992
DATI DERIVANTI DA		Variazione in atti dal 09/05/1978	



Direzione Provinciale di L'Aquila
Ufficio Provinciale - Territorio
Servizi Catastali

Visura storica per immobile

Situazione degli atti informatizzati dall'impianto meccanografico al 16/08/2019

Data: 16/08/2019 - Ora: 19.14.01 Fine

Visura n.: T41843 Pag: 3

Unità immobiliari n. 1

Tributi erariali: Euro 0,90

Visura telematica

* Codice Fiscale Validato in Anagrafe Tributaria

Visura per immobile

Situazione degli atti informatizzati al 16/08/2019

Dati della richiesta	Comune di ORICOLA (Codice: G102)
	Provincia di L'AQUILA
Catasto Fabbricati	Foglio: 4 Particella: 760 Sub.: 1

Unità immobiliare

N.	DATI IDENTIFICATIVI				DATI DI CLASSAMENTO							DATI DERIVANTI DA
	Sezione Urbana	Foglio	Particella	Sub	Zona Cens.	Micro Zona	Categoria	Classe	Consistenza	Superficie Catastale	Rendita	
1		4	760	1			A/7	1	14 vani	Totale: 401 m ² Totale escluse aree scoperte**: 355 m ²	Euro 976,10	COSTITUZIONE del 08/10/2018 protocollo n. AQ0122481 in atti dal 09/10/2018 COSTITUZIONE (n. 2412.1/2018)
Indirizzo		VIA TIBURTINA VALERIA SNC piano: S1-T-1;										
Annotazioni		classamento e rendita proposti (D.M. 701/94)										

INTESTATO

N.	DATI ANAGRAFICI	CODICE FISCALE	DIRITTI E ONERI REALI
1	XXXXXXXXXX	DNDVLM54E56B842J*	(1) Proprieta` per 1/1
DATI DERIVANTI DA		COSTITUZIONE del 08/10/2018 protocollo n. AQ0122481 in atti dal 09/10/2018 Registrazione: COSTITUZIONE (n. 2412.1/2018)	

Unità immobiliari n. 1

Tributi erariali: Euro 0,90

Visura telematica

* Codice Fiscale Validato in Anagrafe Tributaria

** Si intendono escluse le "superfici di balconi, terrazzi e aree scoperte pertinenziali e accessorie, comunicanti o non comunicanti" (cfr. Provvedimento del Direttore dell'Agenzia delle Entrate 29 marzo 2013).

Visura per immobile

Situazione degli atti informatizzati al 16/08/2019

Dati della richiesta	Comune di ORICOLA (Codice: G102)
	Provincia di L'AQUILA
Catasto Fabbricati	Foglio: 4 Particella: 760 Sub.: 2

Unità immobiliare

N.	DATI IDENTIFICATIVI				DATI DI CLASSAMENTO							DATI DERIVANTI DA
	Sezione Urbana	Foglio	Particella	Sub	Zona Cens.	Micro Zona	Categoria	Classe	Consistenza	Superficie Catastale	Rendita	
1		4	760	2			C/6	6	40 m ²	Totale: 45 m ²	Euro 88,83	COSTITUZIONE del 08/10/2018 protocollo n. AQ0122481 in atti dal 09/10/2018 COSTITUZIONE (n. 2412.1/2018)

Indirizzo	VIA TIBURTINA VALERIA SNC piano: S1;
Annotazioni	classamento e rendita proposti (D.M. 701/94)

INTESTATO

N.	DATI ANAGRAFICI	CODICE FISCALE	DIRITTI E ONERI REALI
1	[REDACTED]	[REDACTED]	(1) Proprieta` per 1/1
DATI DERIVANTI DA	COSTITUZIONE del 08/10/2018 protocollo n. AQ0122481 in atti dal 09/10/2018 Registrazione: COSTITUZIONE (n. 2412.1/2018)		

Unità immobiliari n. 1

Tributi erariali: Euro 0,90

Visura telematica

* Codice Fiscale Validato in Anagrafe Tributaria

ELABORATO PLANIMETRICO

Compilato da:
Cerasa Fabrizio Domenico

Iscritto all'albo:
Geometri

Prov. L' Aquila N. 2102

**Agenzia delle Entrate
CATASTO FABBRICATI
Ufficio Provinciale di
L' Aquila**

Comune di Oricola

Sezione: Foglio: 4 Particella: 760

Protocollo n. AQ0122481 del 09/10/2018

Tipo Mappale n. 120241 del 03/10/2018

Dimostrazione grafica dei subalterni

Scala 1 : 500

Piano Seminterrato

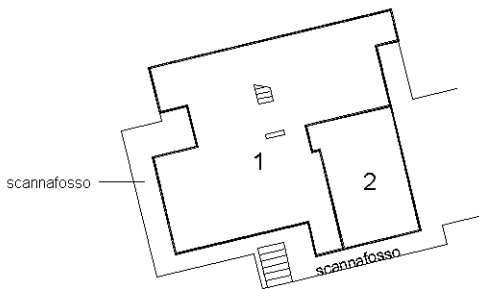

Piano Terra

1 corte esclusi

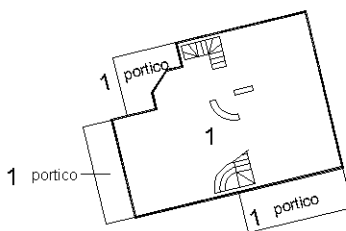

Piano Primo

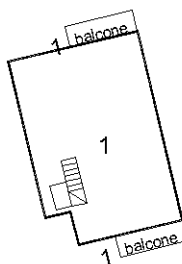

S.S. 17400000 5

p.lla 860

p.lla 67

p.lla 802

p.lla 171

1 portico

1 portico

p.lla 151

p.lla 146

p.lla 150



Ultima planimetria in atti

Catasto dei Fabbricati - Situazione al 16/08/2019 - Comune di ORICOLA (G102) - < Foglio: 4 - Particella: 760 - Elaborato planimetrico >

Agenzia delle Entrate
CATASTO FABBRICATI
Ufficio Provinciale di
L' Aquila

Dichiarazione protocollo n. AQ0122481 del 09/10/2018

Planimetria di u.i.u. in Comune di Oricola

Via Tiburtina Valeria

civ. SNC

Identificativi Catastali:

Sezione:

Foglio: 4

Particella: 760

Subalterno: 1

Compilata da:

Cerasa Fabrizio Domenico

Iscritto all'albo:

Geometri

Prov. L' Aquila

N. 2102

Scheda n. 1

Scala 1:500

Piano Terra

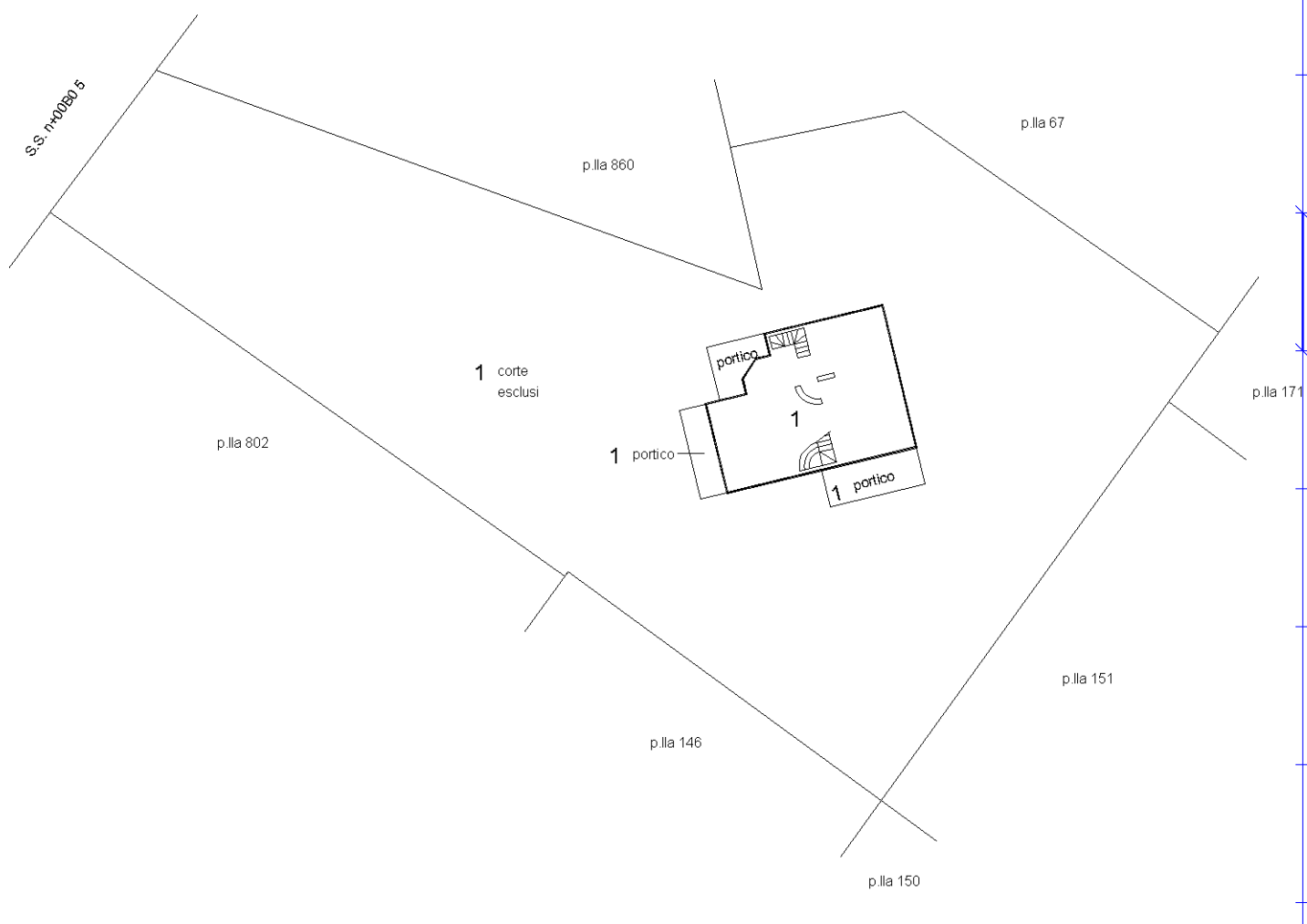

Ultima planimetria in atti

Agenzia delle Entrate
CATASTO FABBRICATI
Ufficio Provinciale di
L' Aquila

Dichiarazione protocollo n. AQ0122481 del 09/10/2018

Planimetria di u.i.u. in Comune di Oricola

Via Tiburtina Valeria

civ. SNC

Identificativi Catastali:

Sezione:
Foglio: 4
Particella: 760
Subalterno: 1

Compilata da:
Cerasa Fabrizio Domenico
Iscritto all'albo:
Geometri

Prov. L' Aquila

N. 2102

Scheda n. 2

Scala 1:200

Piano Seminterrato

h 2,50 m

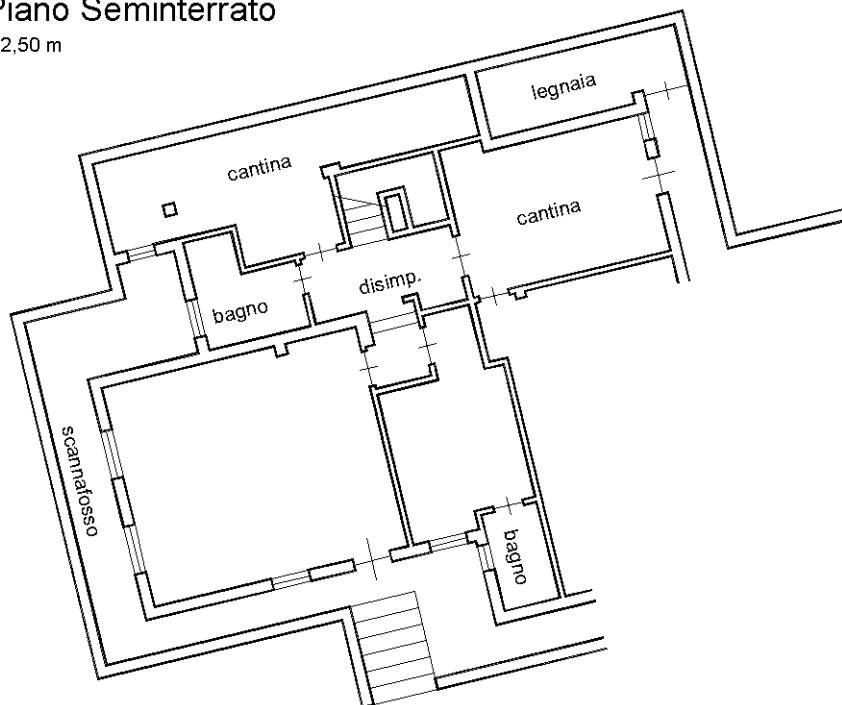

Ultima planimetria in atti

Agenzia delle Entrate
CATASTO FABBRICATI
Ufficio Provinciale di
L' Aquila

Dichiarazione protocollo n. AQ0122481 del 09/10/2018

Planimetria di u.i.u. in Comune di Oricola

Via Tiburtina Valeria

civ. SNC

Identificativi Catastali:

Sezione:
Foglio: 4
Particella: 760
Subalterno: 1

Compilata da:
Cerasa Fabrizio Domenico
Iscritto all'albo:
Geometri

Prov. L' Aquila N. 2102

Scheda n. 3

Scala 1:200

Piano Terra
h 3,10 m

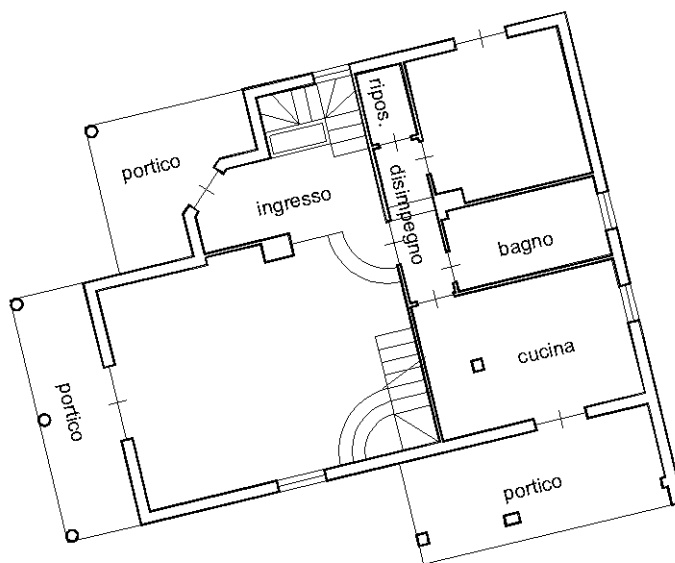

Ultima planimetria in atti

Agenzia delle Entrate
CATASTO FABBRICATI
Ufficio Provinciale di
L' Aquila

Dichiarazione protocollo n. AQ0122481 del 09/10/2018

Planimetria di u.i.u. in Comune di Oricola

Via Tiburtina Valeria

civ. SNC

Identificativi Catastali:

Sezione:

Foglio: 4

Particella: 760

Subalterno: 1

Compilata da:

Cerasa Fabrizio Domenico

Iscritto all'albo:

Geometri

Prov. L' Aquila

N. 2102

Scheda n. 4

Scala 1:200

Piano Primo

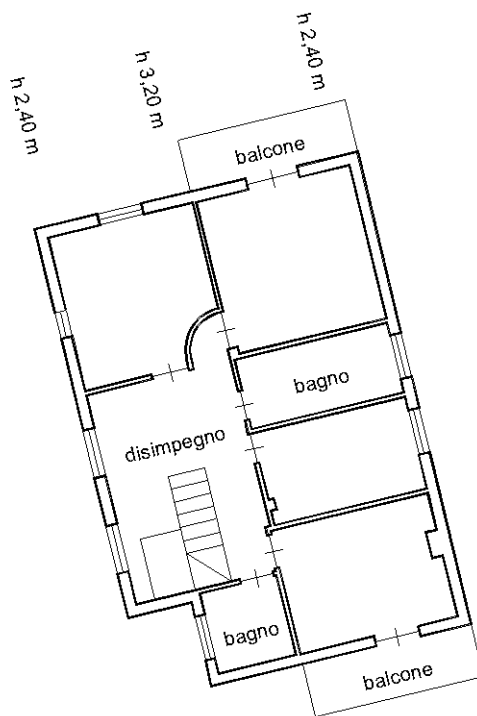

Ultima planimetria in atti

Agenzia delle Entrate
CATASTO FABBRICATI
Ufficio Provinciale di
L' Aquila

Dichiarazione protocollo n. AQ0122481 del 09/10/2018

Planimetria di u.i.u. in Comune di Oricola

Via Tiburtina Valeria

civ. SNC

Identificativi Catastali:

Sezione:

Foglio: 4

Particella: 760

Subalterno: 2

Compilata da:

Cerasa Fabrizio Domenico

Iscritto all'albo:

Geometri

Prov. L' Aquila

N. 2102

Scheda n. 1

Scala 1:200

Piano Seminterrato

h 2,50 m

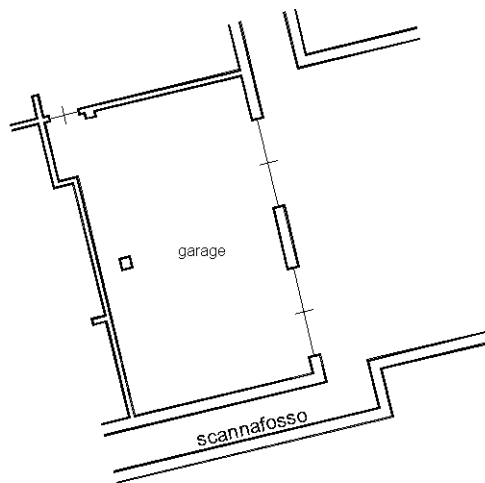

Ultima planimetria in atti