

REGIONE AUTONOMA TRENINO - ALTO ADIGE / AUTONOME REGION TRENINO - SÜDTIROL
 (D.P.R. 31 luglio 1978, n. 569) / (Dekret des Präsidenten der Republik vom 31. Juli 1978, Nr. 569)
 NUOVO CATASTO EDILIZIO URBANO / NEUER STÄDTISCHER GEBÄUDEKATASTER
 (R. Decreto Legge 13 aprile 1939, n. 652) / (Kgl. Gesetzdekret vom 13. April 1939, Nr. 652)

Planimetria (*) dell'immobile situato nel Comune di BOLZANO Via KRAVOGL N.
 Grundriss (*) der Liegenschaft in der Gemeinde BOLZANO Strasse Nr.
 allegata alla dichiarazione presentata all'Ufficio catasto di BOLZANO Ufficio tavolare di BOLZANO
 welchem beim Katasteramt Grundbuchsamt die eingereichte Anmeldung beigelegt ist.
 C.C. DODICIVILLE F.M. 12 P.Ed. 3295 Sub. / P.T. 3147/II P.M. /
 KG. M.Bl. Bp. Baueinh. Nr. E.Z. Mat. Ant.

Rilievo (*) in conformità allo stato reale
 Erhebung (*) in Übereinstimmung mit dem tatsächlichen Zustand
 Compilato dal GEOM. SANDRO GIACOMUZZI
 Verfaßt von (Titolo, Nome e Cognome del Tecnico / Titel, Vor- und Zuname des Technikers)
 Iscritto all'Albo DEI GEOMETRI della Prov. di BOLZANO
 Eingetragen im Berufsalbum der Provinz
 Data 15.04.2002 Timbro e firma
 Datum Stempel und Unterschrift

**SPAZIO RISERVATO ALL'UFFICIO CATASTO
 DEM KATASTERAMT VORBEHALTEN**
 Subalterni controllati in data
 Baueinheitennummern überprüft am
 Il Tecnico Catastale
 Der Katastertechniker
 Mod. 97 n. 6.13/02 P.C. imp. Cat. Cl.
 Formbl. 97 Nr. Urspr. Kat. Einl. Kategorie Kl.

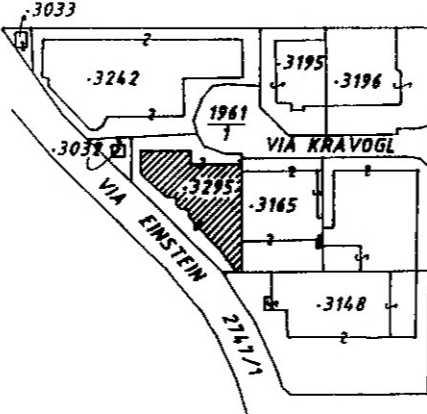
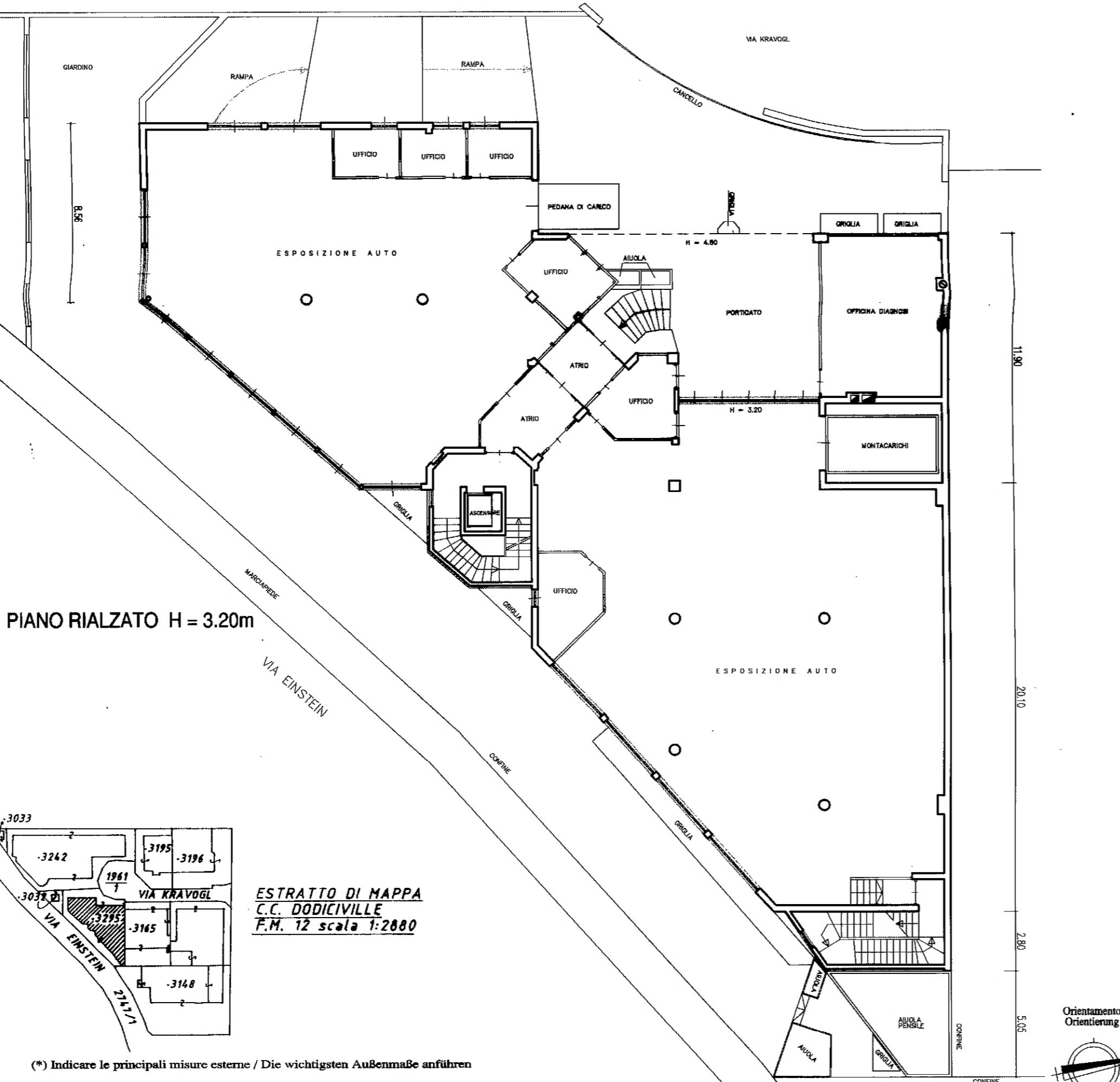

ESTRATTO DI MAPPA
 C.C. DODICIVILLE
 F.M. 12 scala 1:2080

(*) Indicare le principali misure esterne / Die wichtigsten Außenmaße angeben

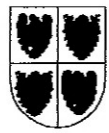

REGIONE AUTONOMA TRENINO - ALTO ADIGE / AUTONOME REGION TRENINO - SÜDTIROL
 (D.P.R. 31 luglio 1978, n. 569) / (Dekret des Präsidenten der Republik vom 31. Juli 1978, Nr. 569)
NUOVO CATASTO EDILIZIO URBANO / NEUER STÄDTISCHER GEBÄUDEKATASTER
 (R. Decreto Legge 13 aprile 1939, n. 652) / (Kgl. Gesetzdekret vom 13. April 1939, Nr. 652)

UFFICIO CATASTO DI BOLZANO Ufficio tavolare di BOLZANO
 KATASTERAMT Grundbuchsamt
 C.C. DODICIVILLE F.M. 12 P.Ed. 3295 Sub. / P.T. 3147/II P.M. /
 KG. M.Bl. Bp. Baueinh. Nr. E.Z. Mat. Ant.

Rilievo (*) in conformità allo stato reale

Erhebung (*) in Übereinstimmung mit dem tatsächlichen Zustand

Compilato dal GEOM. SANDRO GIACOMUZZI
 Verfaßt von (Titolo, Nome e Cognome del Tecnico / Titel und Zuname des Technikers)
 Data 15.04.2002 Timbro e firma
 Datum Stempel und Unterschrift



Mod. 98, nr. 2613/2002

23.97 14.28

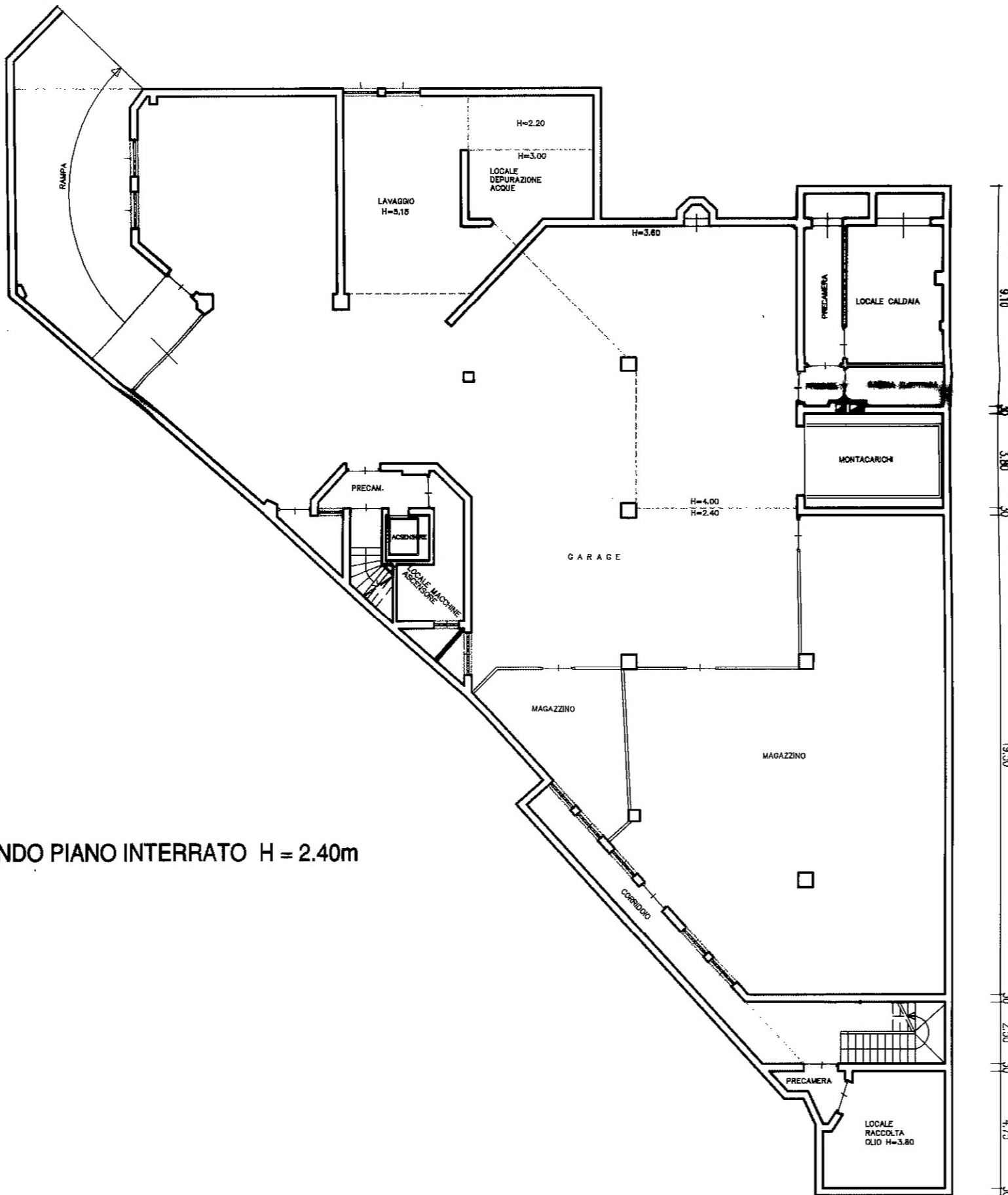

SECONDO PIANO INTERRATO H = 2.40m

(*) Indicare le principali misure esterne / Die wichtigsten Außenmaße anführen

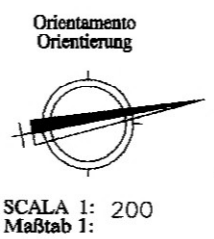



REGIONE AUTONOMA TRENINO-ALTO ADIGE / AUTONOME REGION TRENINO-SÜDTIROL
(D.P.R. 31 luglio 1978, n. 569) / (Dekret des Präsidenten der Republik vom 31. Juli 1978, Nr. 569)
NUOVO CATASTO EDILIZIO URBANO / NEUER STÄDTISCHER GEBÄUDEKATASTER
(R. Decreto Legge 13 aprile 1939, n. 652) / (Kgl. Gesetzdekret vom 13. April 1939, Nr. 652)

L. 1.000

UFFICIO CATASTO DI **BOLZANO**

Ufficio tavolare di **BOLZANO**

KATASTERAMT

Grundbuchsamt

C.C. **DODICIVILLE**

F.M. **12**

P. Ed. **3295**

Sub. /

P.T. **3147/II**

P.M. /

KG.

M.Bl.

Bp.

Baueinh. Nr.

E.Z.

Mat. Ant.

Rilievo (*) in conformità allo stato reale

Erhebung (*) in Übereinstimmung mit dem tatsächlichen Zustand

Compilato dal **DR. ARCHITETTO FRANCO MOTTIRONI**

Verfaßt von

(Titolo, Nome e Cognome del Tecnico / Titel, Vor- und Zuname des Technikers) *Mod. 98 n. 1320/193*
no. 2613/2002

Data **10.05.1993**

Timbro e Firma

Datum

Stempel und Unterschrift

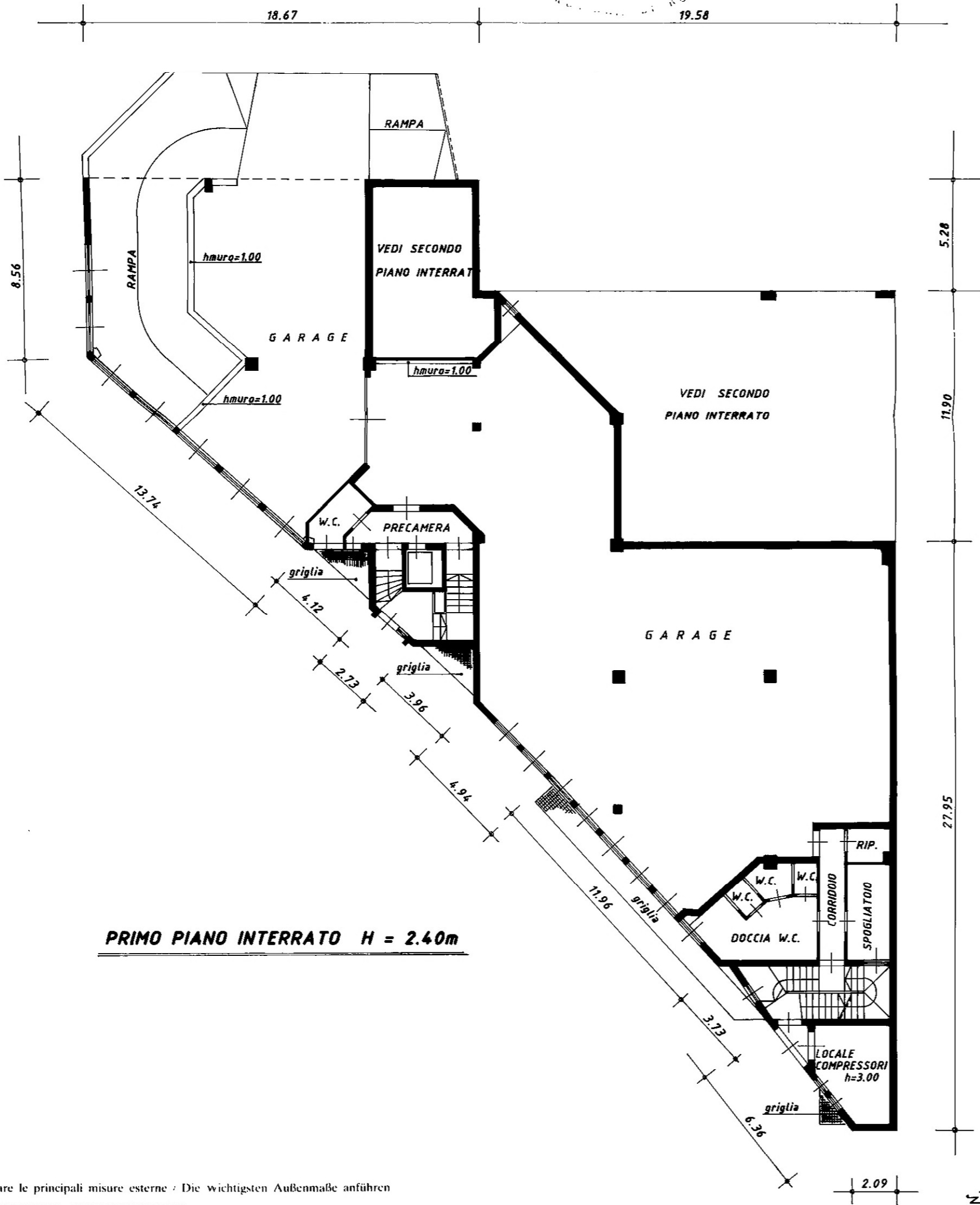

(*) Indicare le principali misure esterne / Die wichtigsten Außenmaße anführen

RIPRODUZIONE VIETATA - NACHDRUCK VERBOTEN

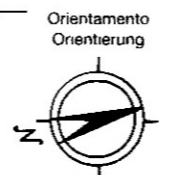

SCALA 1:200
Maßstab 1:

R31946



REGIONE AUTONOMA TRENINO-ALTO ADIGE / AUTONOME REGION TRENINO-SÜDTIROL
(D.P.R. 31 luglio 1978, n. 569) / (Dekret des Präsidenten der Republik vom 31. Juli 1978, Nr. 569)
NUOVO CATASTO EDILIZIO URBANO / NEUER STÄDTISCHER GEBÄUDEKATASTER
(R. Decreto Legge 13 aprile 1939, n. 652) / (Kgl. Gesetzdekret vom 13. April 1939, Nr. 652)

L. 1.000

UFFICIO CATASTO DI BOLZANO
KATASTERAMT

Ufficio tavolare di BOLZANO
Grundbuchsamt

C.C. DDICIVILLE
KG.

F.M. 12
M.Bl.

P. Ed. 3295
Bp.

Sub. /
Baucinh. Nr.

P.T. 3147/II
E.Z.

P.M. /
Mat. Ant.

Rilievo (*) in conformità allo stato reale

Erhebung (*) in Übereinstimmung mit dem tatsächlichen Zustand

Compilato dal DR. ARCHITETTO FRANCO MOTTIRONI

Verfaßt von

(Titolo, Nome e Cognome del Tecnico) / (Titel, Vor- und Zuname des Technikers)

Data 10.05.1993

Timbro e Firma

Datum

Stempel und Unterschrift

Arch. F. Mottironi 1320/33
M. 2613102
Mottironi
BOLZANO

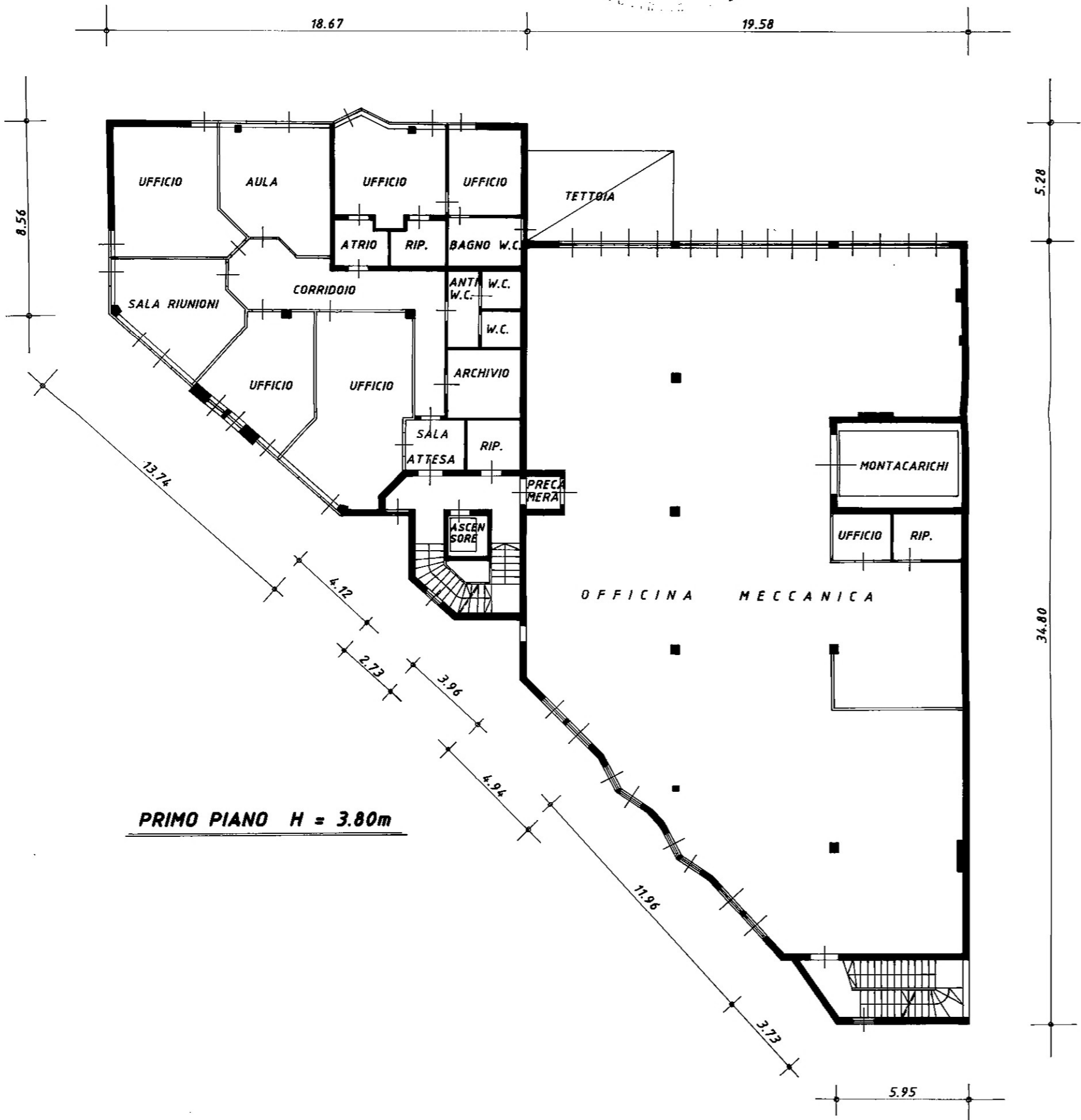

(*) Indicare le principali misure esterne - Die wichtigsten Außenmaße anführen

RIPRODUZIONE VIETATA - NACHDRUCK VERBOTEN

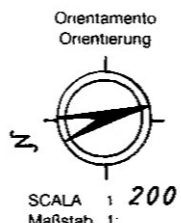

R31945



REGIONE AUTONOMA TRENTO - ALTO ADIGE / AUTONOME REGION TRENTO - SÜDTIROL
(D.P.R. 31 luglio 1978, n. 569) / (Dekret des Präsidenten der Republik vom 31. Juli 1978, Nr. 569)
NUOVO CATASTO EDILIZIO URBANO / NEUER STÄDTISCHER GEBÄUDEKATASTER
(R. Decreto Legge 13 aprile 1939, n. 652) / (Kgl. Gesetzdekret vom 13. April 1939, Nr. 652)

UFFICIO CATASTO DI BOLZANO Ufficio tavolare di BOLZANO
KATASTERAMT Grundbuchsamt
C.C. DODICIVILLE F.M. 12 P.Ed. 3295 Sub. / P.T. 3147/II P.M. /
KG. M.Bl. Bp. Baueinh. Nr. E.Z. Mat. Ant.

Rilievo (*) in conformità allo stato reale

Erhebung (*) in Übereinstimmung mit dem tatsächlichen Zustand

Compilato dal GEOM. SANDRO GIACOMUZZI
Verfaßt von (Titolo, Nome e Cognome del tecnico / Vor- und Zuname des Technikers)
Data 15.04.2002 Timbro e firma
Datum Stempel und Unterschrift

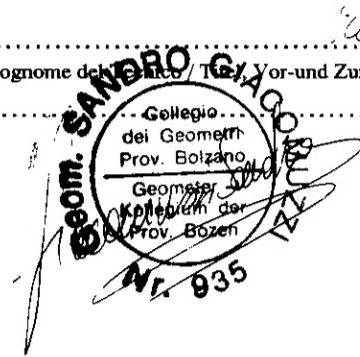

Verb. 87 m. 26.13.2002

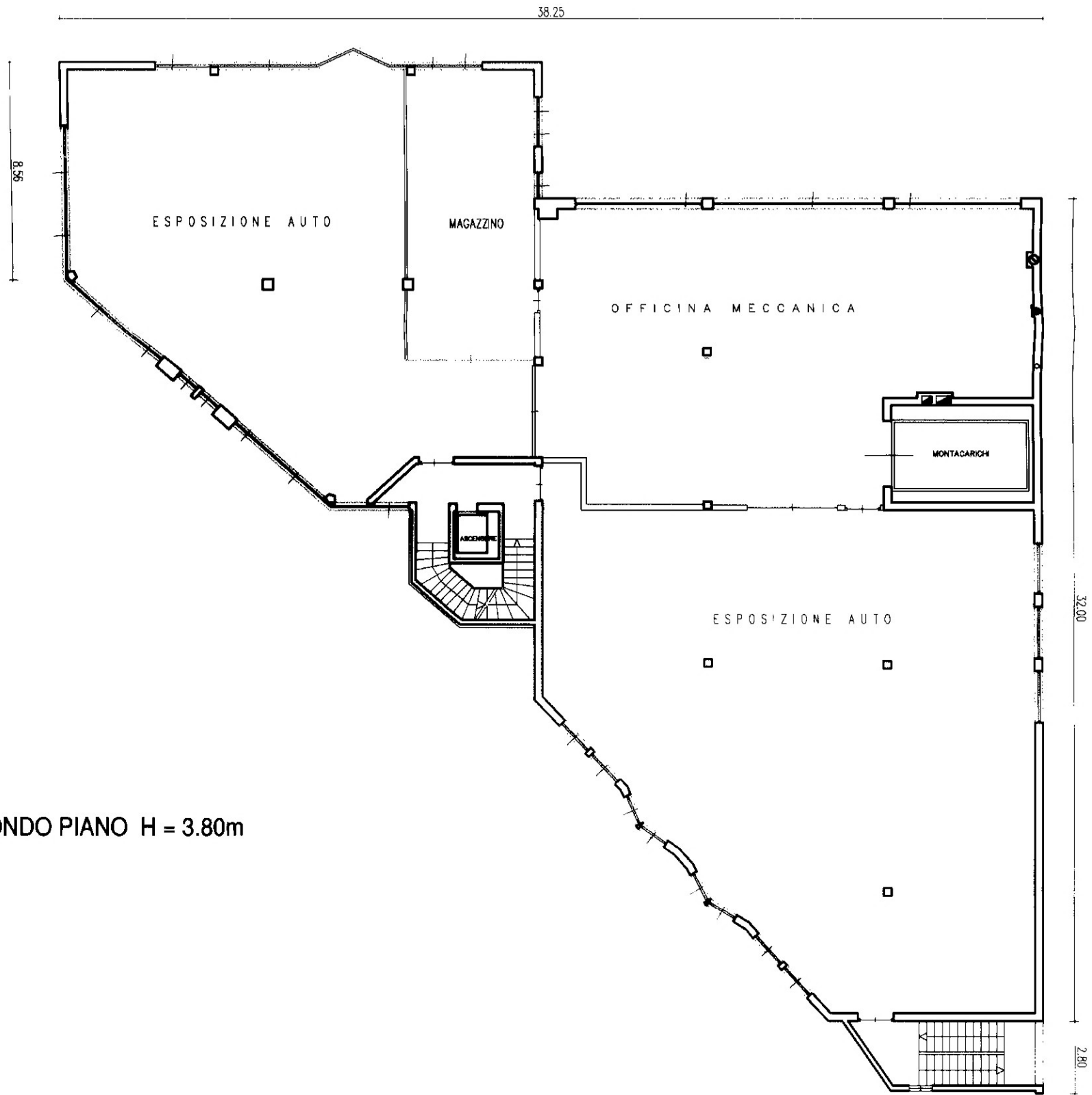

SECONDO PIANO H = 3.80m

(*) Indicare le principali misure esterne / Die wichtigsten Außenmaße anführen

Orientamento
Orientierung

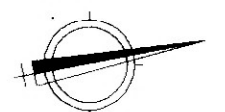

SCALA 1: 200
Maßstab 1:



REGIONE AUTONOMA TRENTO-ALTO ADIGE / AUTONOME REGION TRENTO-SÜDTIROL
(D.P.R. 31 luglio 1978, n. 569) / (Dekret des Präsidenten der Republik vom 31. Juli 1978, Nr. 569)
NUOVO CATASTO EDILIZIO URBANO / NEUER STÄDTISCHER GEBÄUDEKATASTER
(R. Decreto Legge 13 aprile 1939, n. 652) / (Kgl. Gesetzdekret vom 13. April 1939, Nr. 652)

L. 1.000

UFFICIO CATASTO DI BOLZANO
KATASTERAMT

Ufficio tavolare di BOLZANO
Grundbuchsamt

C.C. DODICIVILLE
KG.

F.M. 12
M.Bl.

P. Ed. 3295
Bp.

Sub. /
Baucinh. Nr.

P.T. 3147/II
E.Z.

P.M. /
Mat. Ant.

Rilievo (*) in conformità allo stato reale

Erhebung (*) in Übereinstimmung mit dem tatsächlichen Zustand

Compilato dal DR. ARCHITETTO FRANCO MOTTIRONI

Verfaßt von

Data 10.05.1993

Datum

Timbro e Firma
Stempel und Unterschrift

(Titolo, Nome e Cognome del Tecnico / Titel, Vor- und Zuname des Technikers)

F. Mottironi
Architetto
Catasto di Bolzano

*cod. 97 m. 1320/93
m. 26.13/02*

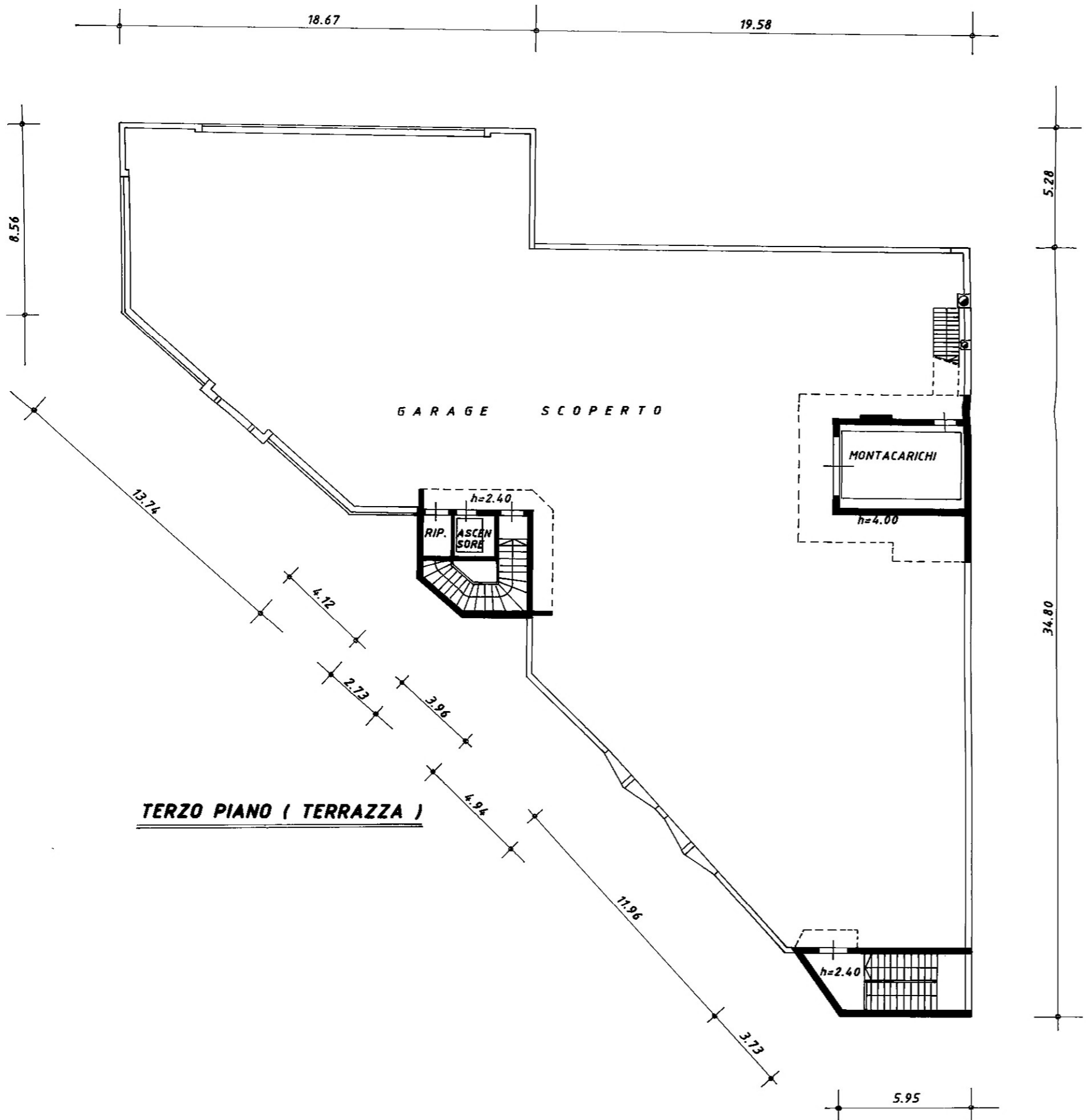

(*) Indicare le principali misure esterne / Die wichtigsten Außenmaße angeben

RIPRODUZIONE VIETATA - NACHDRUCK VERBOTEN

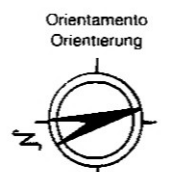

SCALA 1: 200
Maßstab 1: 200

231943