

TRIBUNALE CIVILE DI UDINE
Esecuzione Immobiliare n° 248 / 2021

ALLEGATO 1

VISTE SATELLITARI

Coveg S.r.l. - www.ivguadine.it

VISTA SATELLITARE LOTTO 3°



TRIBUNALE CIVILE DI UDINE
Esecuzione Immobiliare n° 21 / 2022

ALLEGATO 2

VISURE E PLANIMETRIE CATASTALI, ESTRATTI DI MAPPA

Coveg S.r.l. - www.ivguadine.it

LOTTO 3°

E=1500

I Particella: 736

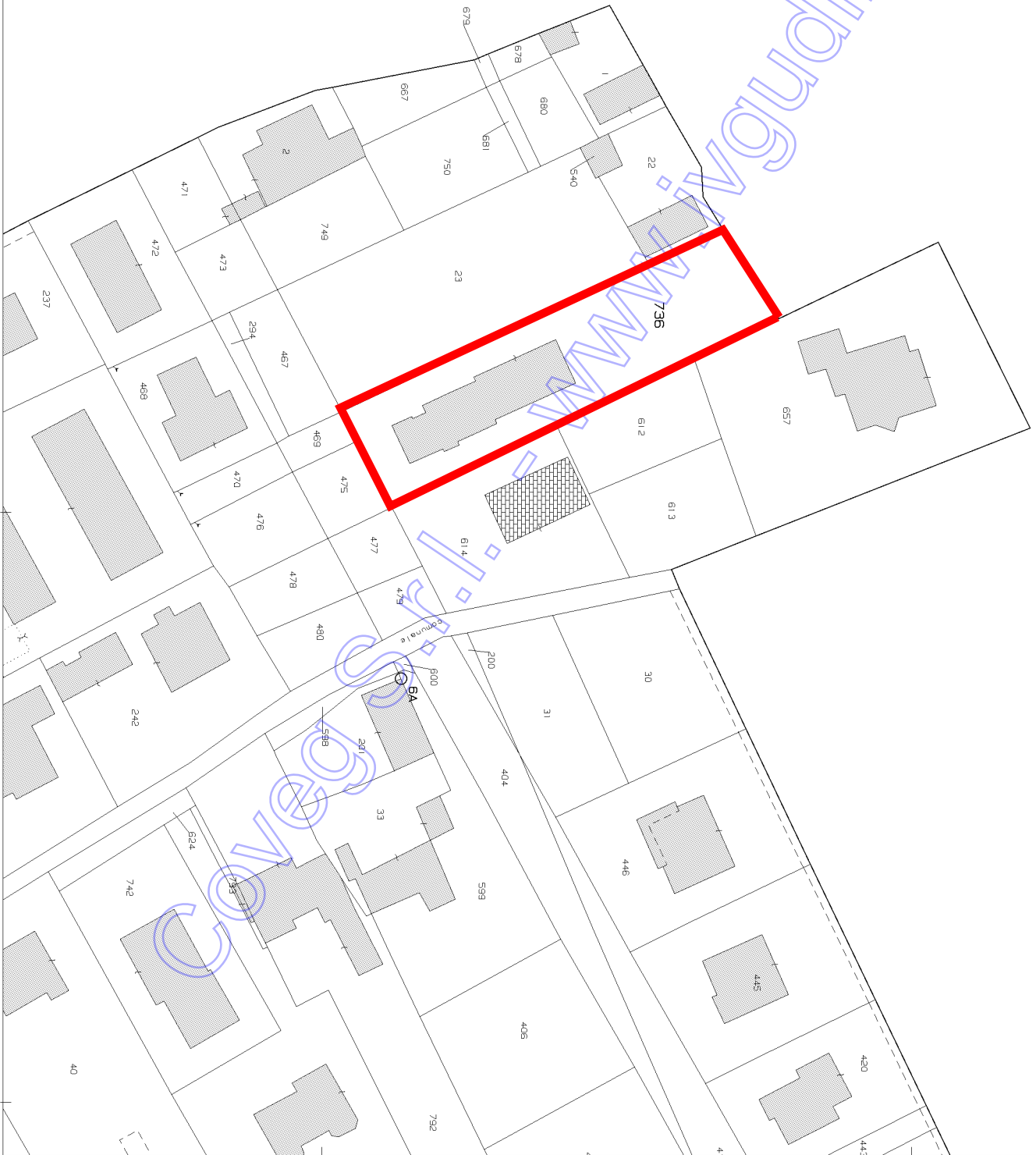

MODULARIO
F. rig. rend. 497



MINISTERO DELLE FINANZE
DIPARTIMENTO DEL TERRITORIO
CATASTO EDILIZIO URBANO (RDL 13-4-1939, n. 652)

MOD. **BN** (CEU)

LIRE
200

Planimetria di u.i.u. in Comune di UDINE via VIA ORSARIA civ. 8

LOTTO 3°

PIANO TERRA

mapp. 736

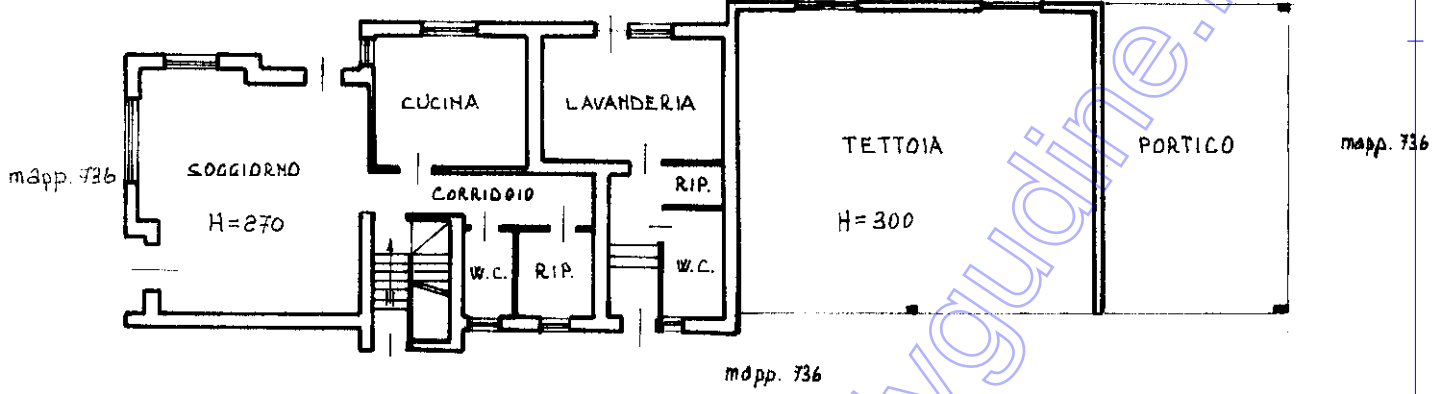

PIANO PRIMO

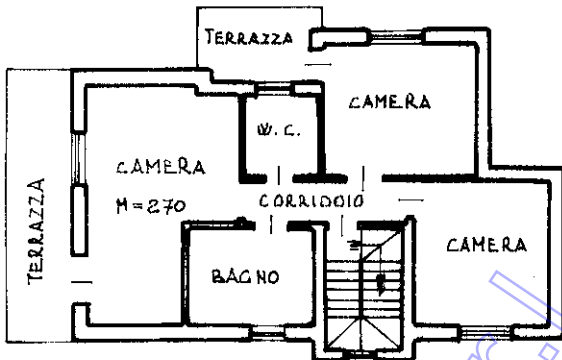

PIANO SCANTINATO

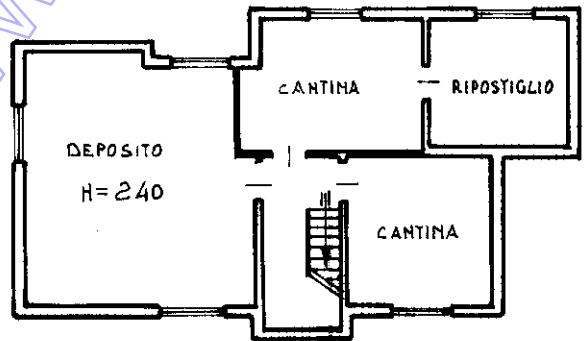

PIANO SECONDO

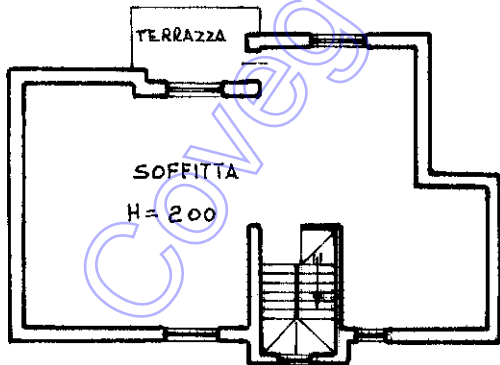

ORIENTAMENTO

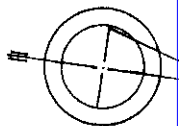

SCALA DI 1:200

RISCO...
rit. Mod. n. 289 del 07/01/99

Dichiarazione di N.C.

Denuncia di variazione

Ultima planimetria in atti

Compilata dal Geometra

(Titolo, cognome e nome)

BELLINA PIO

Iscritto all'albo dei geometri

UDINE

data 2017

RISERVATO ALL'UFFICIO

B13 11/01/1999

Data presentazione: 11/01/1999 - Data: 25/03/2022 - n. T127926 - Richiedente: SPSDNC57A25L483F

Totale schede: 1 - Formato di acquisizione: A4 (210x297) - n. 736 sub. 2017

Firma Geo. Probelli

PIUSTA 3681

Roma - Istituto Poligrafico e Zecca dello Stato - P.V.

inattu 01
Catasto dei Fabbricati - Situazione al 25/03/2022 - Comune di UDINE(L483) - < Foglio 60 - Particella 736 - Subalterno >
VIA ORSARIA n. 8 Piano S1-T-12







www.igudine.it

Coveg S.r.l.