



MODULARIO
F. 119 (art. 406)

MINISTERO DELLE FINANZE
DIREZIONE GENERALE DEL CATASTO E DEI SS.TT.EE.
CATASTO EDILIZIO URBANO (RDL 13-4-1939, n. 652)

MOD. AN (CEU)
LIRE
605

Planimetria di u.i.u. in Comune di Corigliano Calabro via Provinciale..... civ.....

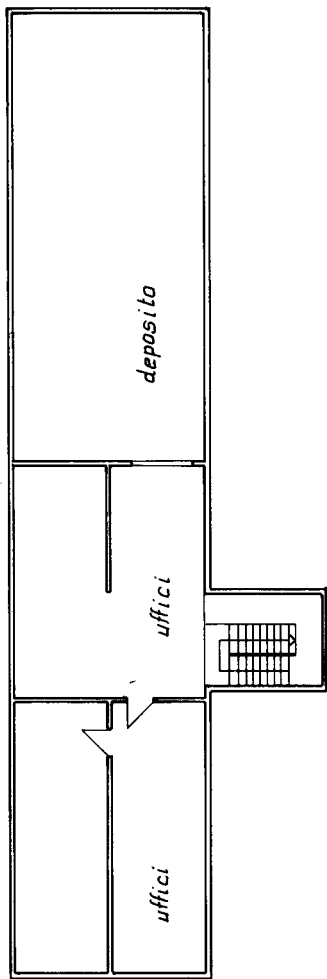

ORIENTAMENTO



SCALA Di 1:

RISERVATO ALL'UFFICIO

Dichiarazione di N.C.
Denuncia di variazione

Compilata dal **ING. LA GROTTA**
(Titolo, cognome e nome)
PIERGIORGIO

Identificativi catastali:
F. **06**

Iscritto all'albo degli **Ingegneri**
n. **1500**

Uff. in provincia di **Cosenza**
Via **19.88** - Pasticceria: **32** Subalterno: **12**

Catasto dei Fabbricati - Situazione al 24/07/2020 - Comune di **CORIGLIANO CALABRO (B005)** -
VIA PROVINCIALE piano: 1.

**Agenzia del Territorio
CATASTO FABBRICATI
Ufficio Provinciale di
Cosenza**

Dichiarazione protocollo n. CS0239580 del 12/06/2009

Planimetria di u.i.u. in Comune di Corigliano Calabro

Via Provinciale

civ. SNC

Identificativi Catastali:

Sezione:

Foglio: 86

Particella: 32

Subalterno: 14

Compilata da:

Perri Alberto Antonio

Iscritto all'albo:

Architetti

Prov. Cosenza

N. 896

Scheda n. 1

Scala 1:500

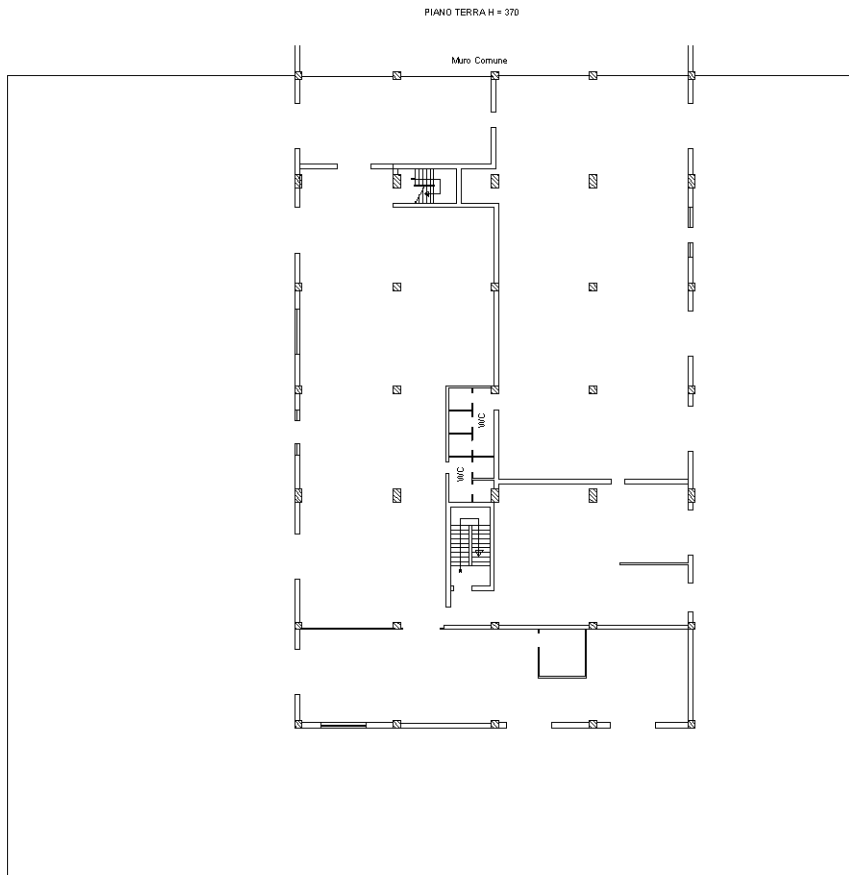

Ultima planimetria in atti

Visura per immobile

Situazione degli atti informatizzati al 24/07/2020

| | |
|-----------------------------|---|
| Dati della richiesta | Comune di CORIGLIANO CALABRO (Codice: D005) |
| | Provincia di COSENZA |
| Catasto Fabbricati | Foglio: 86 Particella: 32 Sub.: 12 |

Unità immobiliare

| N. | DATI IDENTIFICATIVI | | | | DATI DI CLASSAMENTO | | | | | | | DATI DERIVANTI DA |
|--------------------|--|---------------------------|------------|-----------|---------------------|---------------|----------------|----------|--------------------------|----------------------------------|----------------------|---|
| | Sezione Urbana | Foglio | Particella | Sub | Zona Cens. | Micro Zona | Categoria | Classe | Consistenza | Superficie Catastale | Rendita | |
| 1 | | 86 | 32 | 12 | 3 | | C/1 | 8 | 222 m² | Totale: 307 m² | Euro 1.983,50 | Variazione del 09/11/2015 - Inserimento in visura dei dati di superficie. |
| Indirizzo | | VIA PROVINCIALE piano: 1; | | | | | | | | | | |
| Notifica | CS0038925/2004 | | | | | | Partita | - | | Mod.58 | - | |
| Annotazioni | variaz.destinaz. da lastrico solare ad attiv.commerciale dep. variaz.n.360/95 preallin.n.11/2004 | | | | | | | | | | | |

INTESTATO

| N. | DATI ANAGRAFICI | CODICE FISCALE | DIRITTI E ONERI REALI |
|----|---|----------------|------------------------------|
| 1 | AUTOMARINE SRL con sede in CORIGLIANO CALABRO | 01163600784* | (1) Proprieta` per 1000/1000 |

Mappali Terreni Correlati

Codice Comune D005 - Sezione - Foglio 86 - Particella 32

Unità immobiliari n. 1

Visura telematica esente al titolare di diritti reali

* Codice Fiscale Validato in Anagrafe Tributaria

Visura per immobile

Situazione degli atti informatizzati al 24/07/2020

| | |
|-----------------------------|--|
| Dati della richiesta | Comune di CORIGLIANO CALABRO (Codice: D005) |
| Catasto Fabbricati | Provincia di COSENZA Foglio: 86 Particella: 32 Sub.: 14 |

Unità immobiliare

| N. | DATI IDENTIFICATIVI | | | | DATI DI CLASSAMENTO | | | | | | | DATI DERIVANTI DA |
|--------------------|---------------------|--------|------------|--|---------------------|---------------|-----------|--------|---------------------|-----------------------------|---------------|---|
| | Sezione Urbana | Foglio | Particella | Sub | Zona Cens. | Micro Zona | Categoria | Classe | Consistenza | Superficie Catastale | Rendita | |
| 1 | | 86 | 32 | 14 | 3 | | C/2 | 9 | 1015 m ² | Totale: 1322 m ² | Euro 2.463,76 | Variazione del 09/11/2015 - Inserimento in visura dei dati di superficie. |
| Indirizzo | | | | VIA PROVINCIALE SNC piano: T; | | | | | | | | |
| Annotazioni | | | | Classamento e rendita validati (D.M. 701/94) | | | | | | | | |

INTESTATO

| N. | DATI ANAGRAFICI | CODICE FISCALE | DIRITTI E ONERI REALI |
|----|---|----------------|------------------------------|
| 1 | AUTOMARINE SRL con sede in CORIGLIANO CALABRO | 01163600784* | (1) Proprieta` per 1000/1000 |

Mappali Terreni Correlati

Codice Comune D005 - Sezione - Foglio 86 - Particella 32

Unità immobiliari n. 1

Visura telematica esente al titolare di diritti reali

* Codice Fiscale Validato in Anagrafe Tributaria

Visura per immobile

Situazione degli atti informatizzati al 24/07/2020

| | |
|-----------------------------|---|
| Dati della richiesta | Comune di CORIGLIANO CALABRO (Codice: D005) |
| | Provincia di COSENZA |
| Catasto Terreni | Foglio: 86 Particella: 328 |

Immobile

| N. | DATI IDENTIFICATIVI | | | DATI CLASSAMENTO | | | | | DATI DERIVANTI DA | |
|-----------------|---------------------|------------|-----|------------------|---------------------|----------------|-------|--------------------------------------|-------------------------------------|--|
| | Foglio | Particella | Sub | Porz | Qualità Classe | Superficie(m²) | Deduz | Reddito | | |
| | | | | | | ha are ca | | Dominicale | | Agrario |
| 1 | 86 | 328 | | - | SEMINATIVO 2 | 10 30 | | Euro 5,59 L. 10.815 | Euro 2,13 L. 4.120 | FRAZIONAMENTO del 30/07/1992 protocollo n. 359880 in atti dal 12/11/2001 (n. 2803.1/1992) |
| Notifica | | | | Partita | | | | | | |

INTESTATO

| N. | DATI ANAGRAFICI | CODICE FISCALE | DIRITTI E ONERI REALI |
|--------------------------|--|----------------|---|
| 1 | AUTOMARINE SRL con sede in CORIGLIANO CALABRO | 01163600784* | (1) Proprieta` per 1000/1000 PIENA PROPRIETA` |
| DATI DERIVANTI DA | ISTRUMENTO (ATTO PUBBLICO) del 16/07/1993 protocollo n. CS0335755 Voltura in atti dal 24/11/2004 Repertorio n.: 33454 Rogante: NOT. SPEZZANO Sede: CORIGLIANO CALABRO Registrazione: UR Sede: CORIGLIANO CALABRO n: 695 del 03/08/1993 COMPRAVENDITA (n. 15871.1/2004) | | |

Unità immobiliari n. 1

Visura telematica esente al titolare di diritti reali

* Codice Fiscale Validato in Anagrafe Tributaria