

PIANO TERRA
H=270 cm

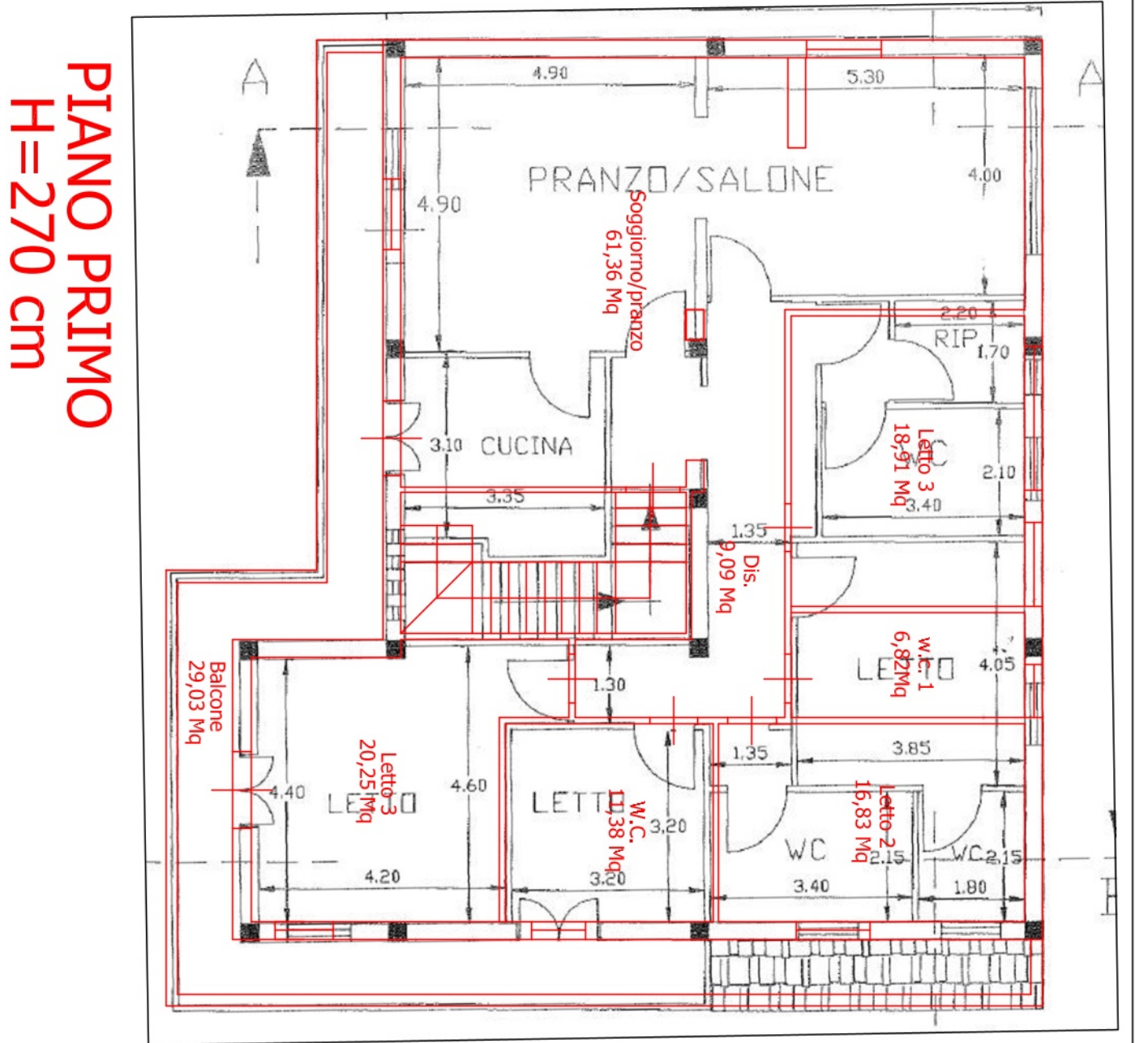

PIANO PRIMO
H=270 cm



Procedura esecutiva n. 239/22 promossa da
ORGANA SPV srl contro
Allegato n. 3c 2
LOTTO 1 - Sovrapposizione Planimetria
catastrale e titolo edilizio -
Piano piano terra e primo
L'esperto
ing. Giuseppina Merola
Scala 1:100