

TRIBUNALE DI ASCOLI PICENO

procedimento di esecuzione immobiliare n. 115/07 R.E.
promosso da
Banca Antonveneta S.p.a.
contro

LOTTO 1)
e
LOTTO 2)



Documentazione fotografica



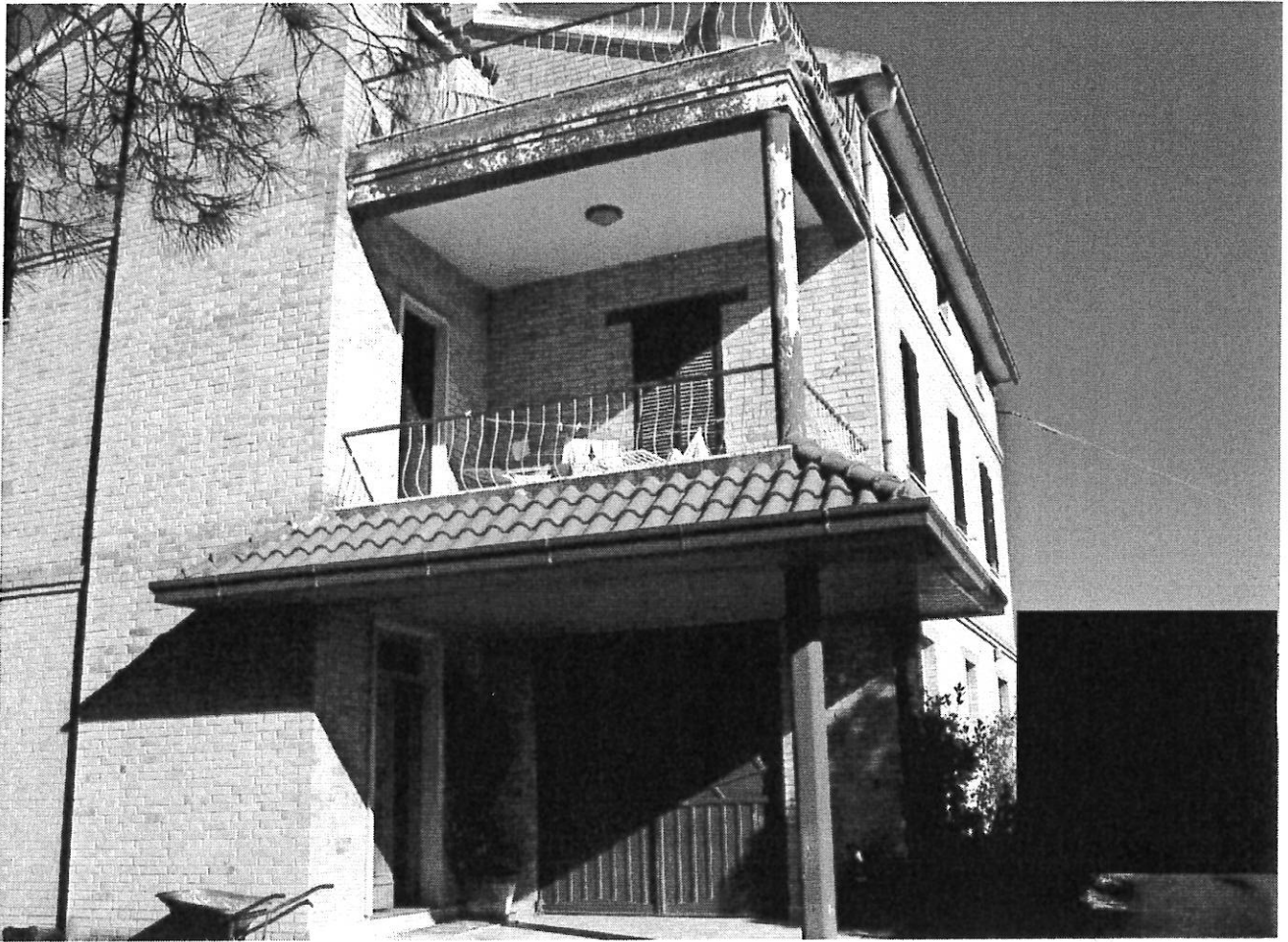

FABBRICATO CIVILE

PERITI AGRARI e PERITI AGRARI
NORCINI PALA GIUSTINA
Iscr. Albo 401
Specializzata in
Tutela e Controllo Ambientale
ASCOLI PICENO
LAURENTI





P. TERRA

COLLETTA
Tutela e Controllo Ambientale
ASCOLI PICENO



PIANO PRIMO

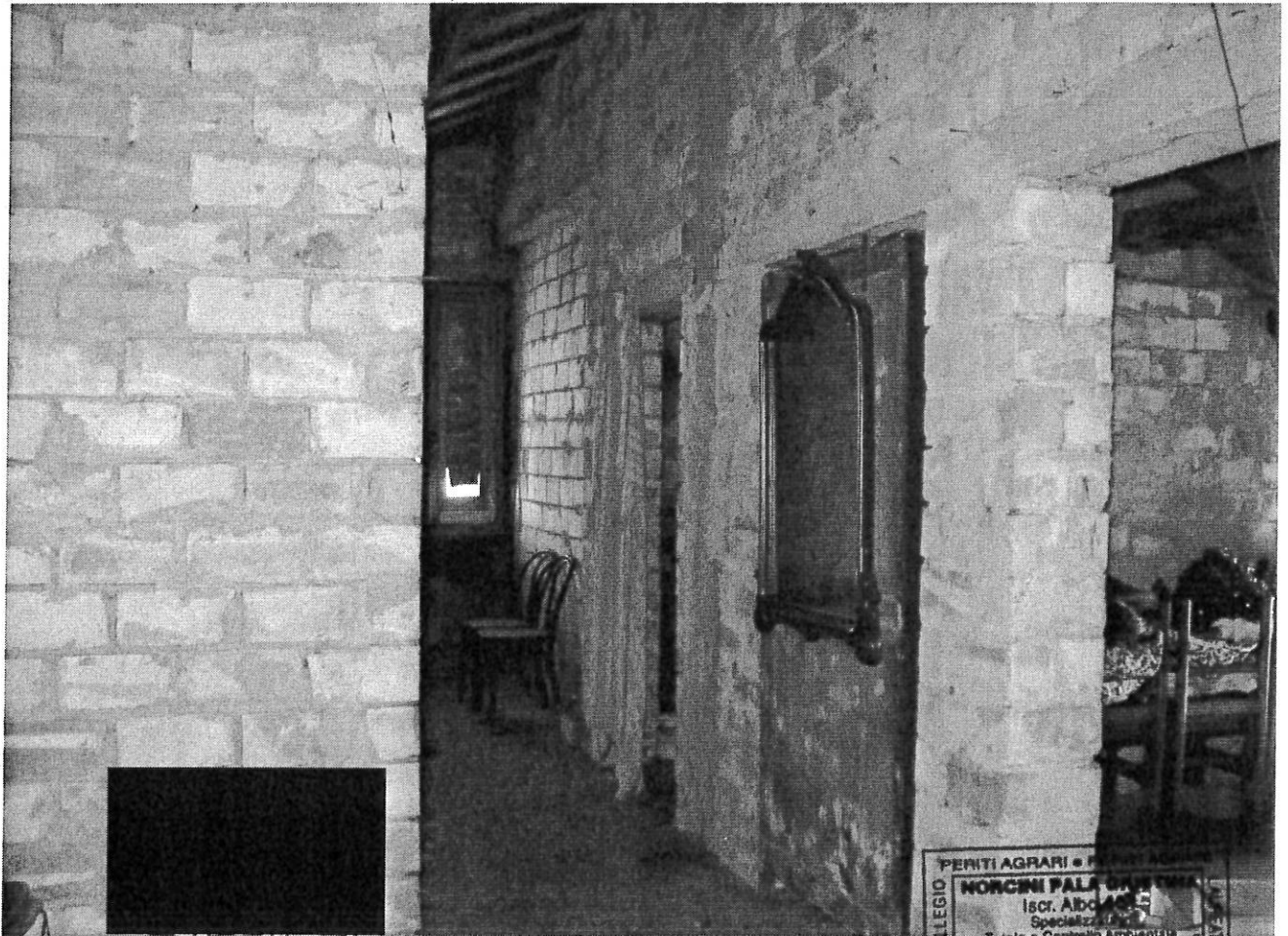

PIANO SECONDO SOTTOTETTO

COLLEGIO PERITI AGRARI e P
NORCINI PALA
Iscr. Albo
Specializz
Tutela e Controllo Ambientale
ASCOLI PICENO



ANNESSE AGRICOLA

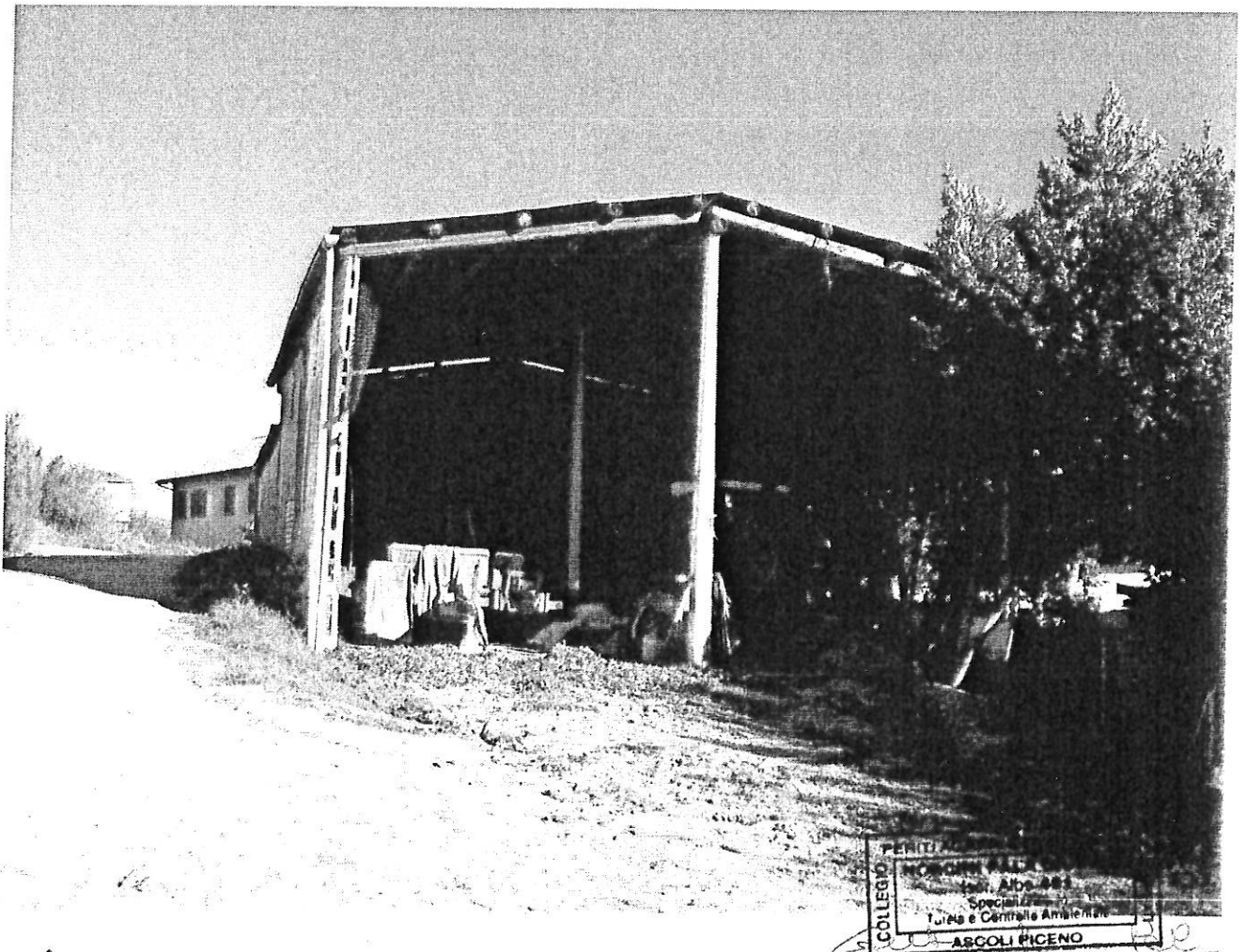

ANNESSE AGRICOLA

COLLEGO PENTIZ
NOCCHI VALLI
S.p.A. A.D.S. 841
Specializzati
Tutela e Controllo Ambientale
ASCOLI PICENO

