

19.



MINISTERO DELLE FINANZE
DIREZIONE GENERALE DEL CATASTO E DEI SERVIZI TECNICI ERARIALI
NUOVO CATASTO EDILIZIO URBANO

Mod. B (Nuovo Catasto Edilizio Urbano)

(R. DECRETO LEGGE 11 APRILE 1930, N. 551)

Planimetria dell'immobile situato nel Comune di VITTORIO VENETO Via Mannetti

Ditta [redacted]
Allegata alla dichiarazione presentata all'Ufficio Tecnico Erariale di TREVISO

247
28

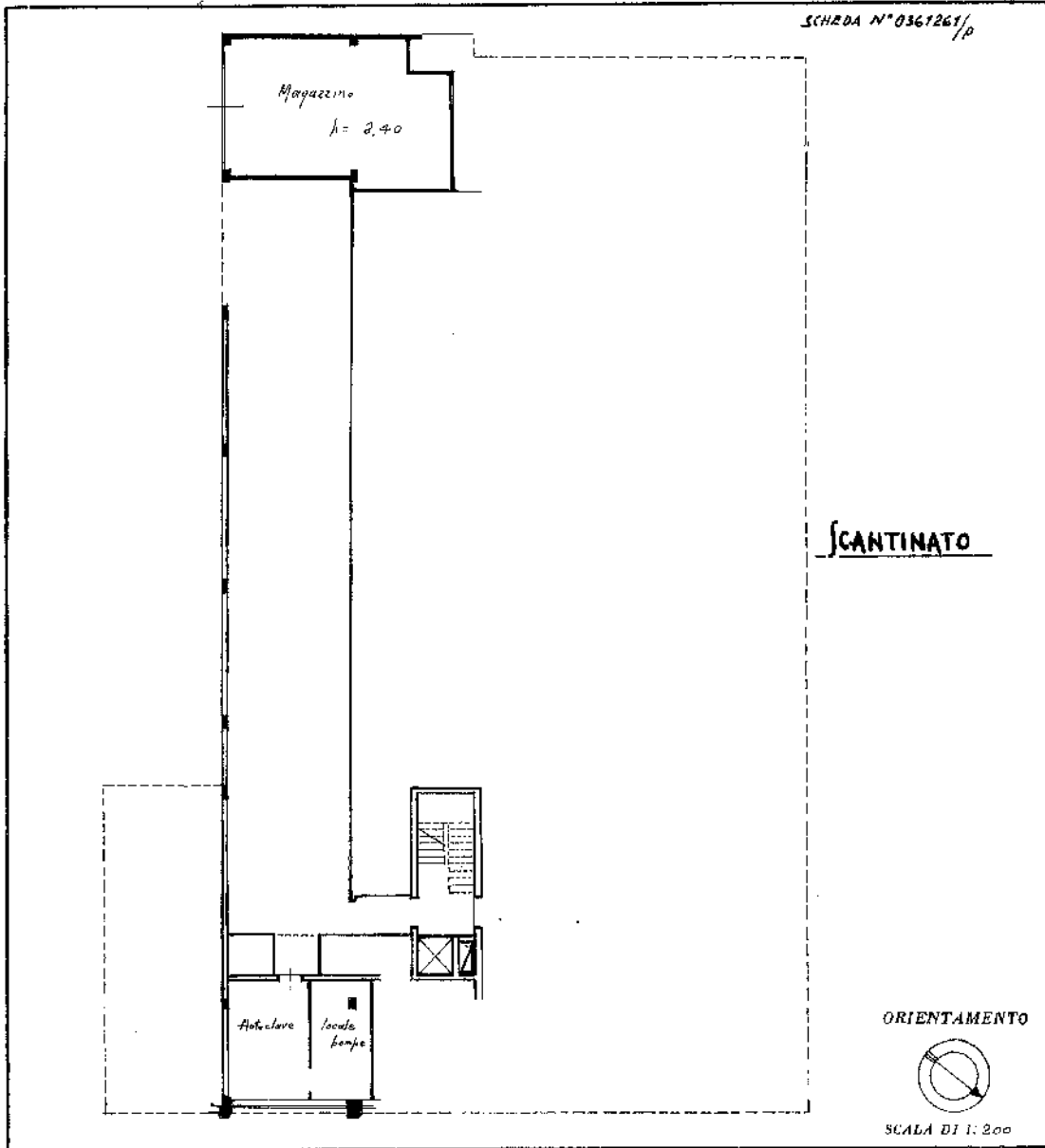

SPAZIO RISERVATO PER LE ANNOTAZIONI D'UFFICIO

DATA	245 28
PROT. N°	

Compilata dal Ing. Giuseppe MARSON
(Stando, nome e cognome del tecnico)

Inserito all'Albo degli Ingegneri
della Provincia di TREVISO

DATA 08/12/69

Firma: [signature]

Catasto dei Fabbricati - Situazione al 08/12/2022 - Comune di VITTORIO VENETO(M089) - < Sez. urbana C - Foglio 9 - Particella 245 - Subalterno 28 > - Uiu soppressa

Ultima planimetria in atti