

**Agenzia del Territorio
CATASTO FABBRICATI
Ufficio Provinciale di
Vicenza**

Dichiarazione protocollo n. VI0130453 del 16/06/2006	
Planimetria di u.i.u. in Comune di Sandrigo	
Via Brega civ.	
Identificativi Catastali:	Compilata da: Mottin Luca
Sezione:	Iscritto all'albo: Architetti
Foglio: 13	Prov. Vicenza N. 1285
Particella: 453	
Subalterno: 11	

Scheda n. 1 Scala 1:200

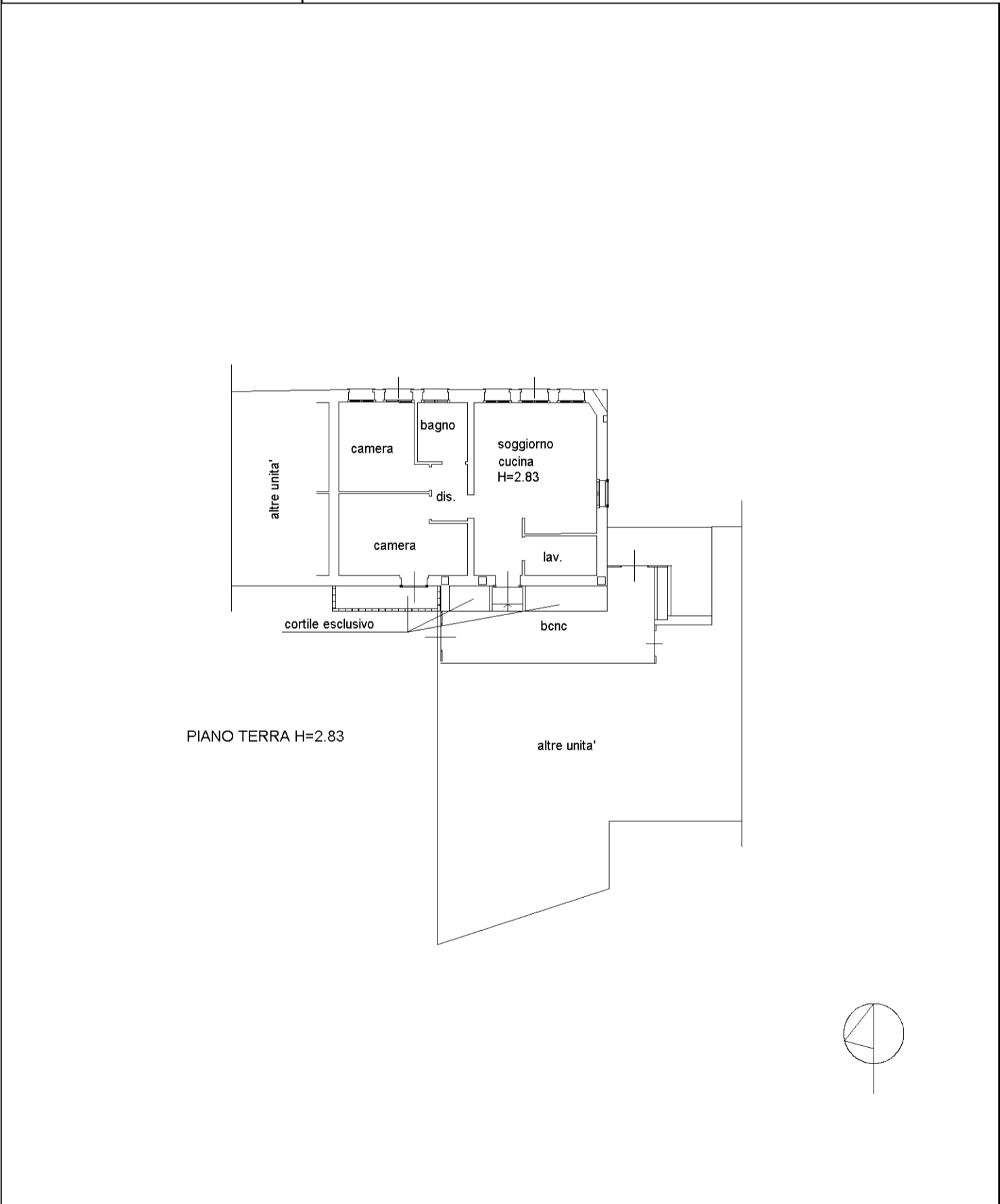

manu 01

Catasto dei Fabbricati - Situazione al 19/10/2023 - Comune di SANDRIGO(H829) - < Foglio 13 - Particella 453 - Subalterno 11 >
VI0130453:PREI01LORIS Emesso Da: ARUBAPEC S.P.A. NG CA 3 Serial#: 23e94ff15b4a9da9af86b1d382d03741d

**Agenzia del Territorio
CATASTO FABBRICATI
Ufficio Provinciale di
Vicenza**

Dichiarazione protocollo n. VI0130453 del 16/06/2006	
Planimetria di u.i.u. in Comune di Sandrigo	
Via Brega	civ.
Identificativi Catastali:	Compilata da: Mottin Luca
Sezione:	Iscritto all'albo: Architetti
Foglio: 13	Prov. Vicenza
Particella: 453	N. 1285
Subalterno: 49	

Scheda n. 1 Scala 1:200

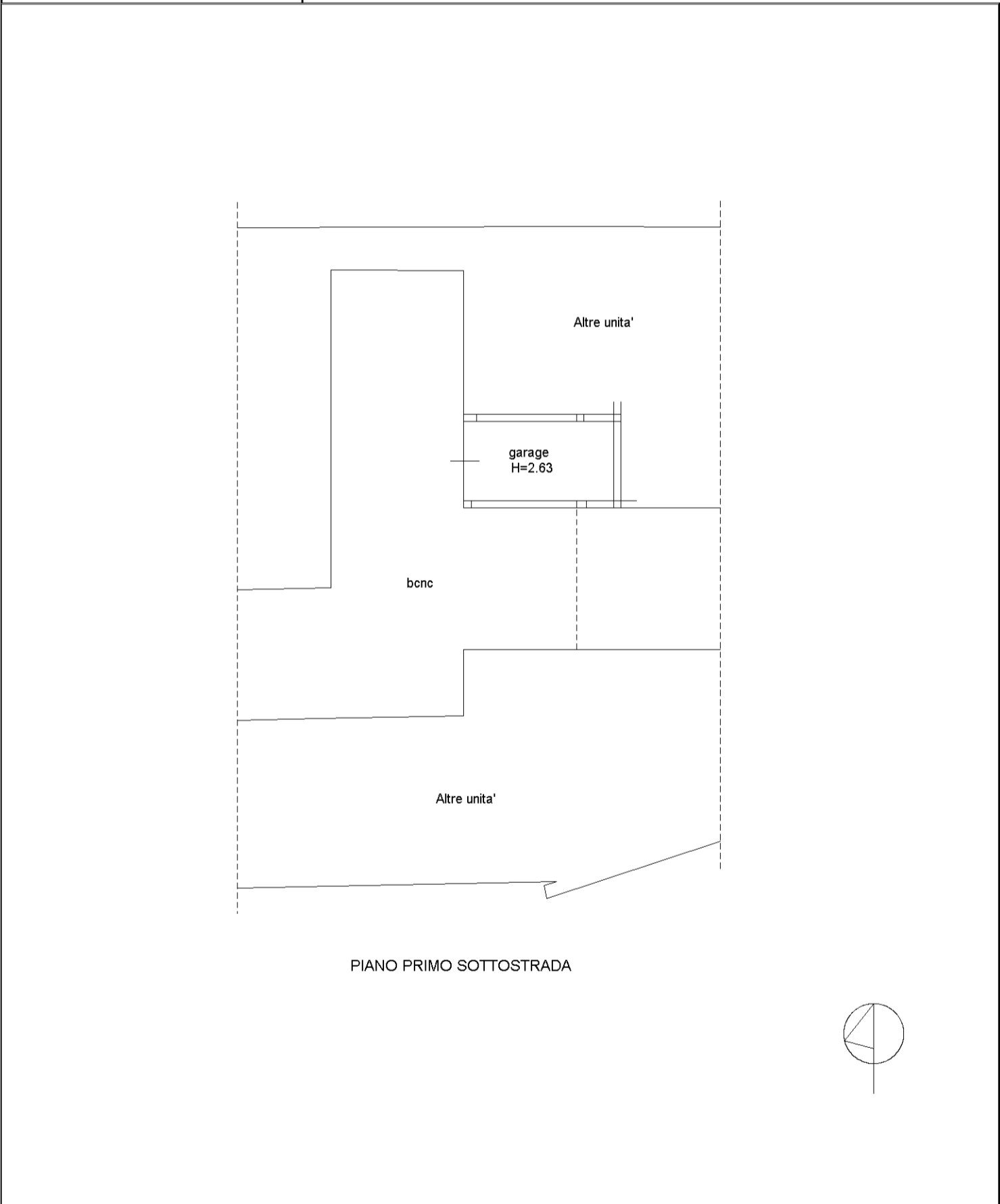

invar 01

Catasto dei Fabbricati - Situazione al 19/10/2023 - Comune di SANDRIGO(H829) - < Foglio 13 - Particella 453 - Subalterno 49 >
VI0130453:PREI05I0RIS Emesso Da: ARUBAPEC S.P.A. NG CA 3 Serial#: 23e94ff15b4a9da9af86b1d382d03741d