

6-2-3465
180848-001

MODULARIO
F. rig. rend. 497



MINISTERO DELLE FINANZE
DIREZIONE GENERALE DEL CATASTO E DEI SS TT EE
CATASTO EDILIZIO URBANO (RDL 13-4-1939, n. 652)

MOD BN (CEU)

LIRE
500

Planimetria di u.i.u. in Comune di PRIVERNO via REGINA MARGHERITA civ. 41/43

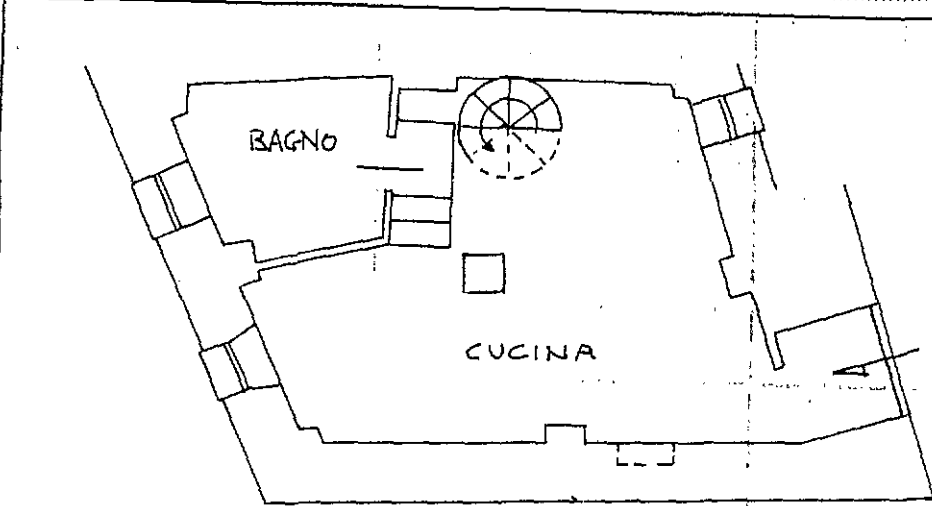

PIANO TERRA H = 2.65

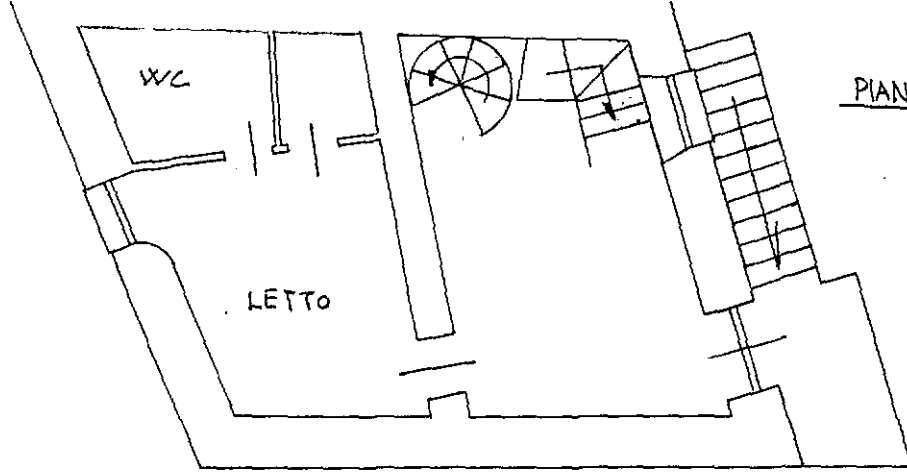

PIANO PRIMO H = 2.85

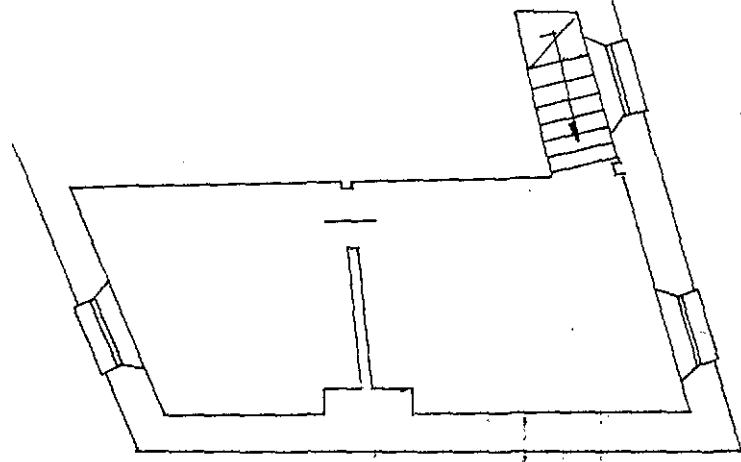

PIANO SECONDO H = 2.90

ORIENTAMENTO

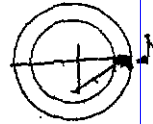

SCALA DI 1:100

Roma - Istituto Poligrafico e Zecca dello Stato - PV

Catasto dei Fabbricati - Situazione al 13/06/2022 - Comune di PRIVERNO(G698) - < Foglio 83 - Particella 1207 - Subalterno >
VIA REGINA MARGHERITA n. 41-43 Piano TI - 2
6-2-3465-180848-001

Dichiarazione di N.C.
Denuncia di variazione

Compilata dal Geometra
De Marchis Paolo
(Titolo, cognome e nome)

RISERVATO ALL'UFFICIO

Ultima planimetria in atti
identificativi catastali
F. H.U.
Data presentazione: 11/10/1994 - Data: 13/06/2022 - n. T119849 - Richiedente: CHRMSM70D16E472R
Totali schede: 1 - Formato di acquisizione: A4(210x297) - Formato stampa richiedente: A4(210x297) - data 06-10-19

Iscritto all'albo dei Geometri
della provincia di LAZIO n. 1595
data 06-10-19 Firma De Marchis

11 OTT. 1994

4848
De Marchis