

**PIANTA PRIMO PIANO**

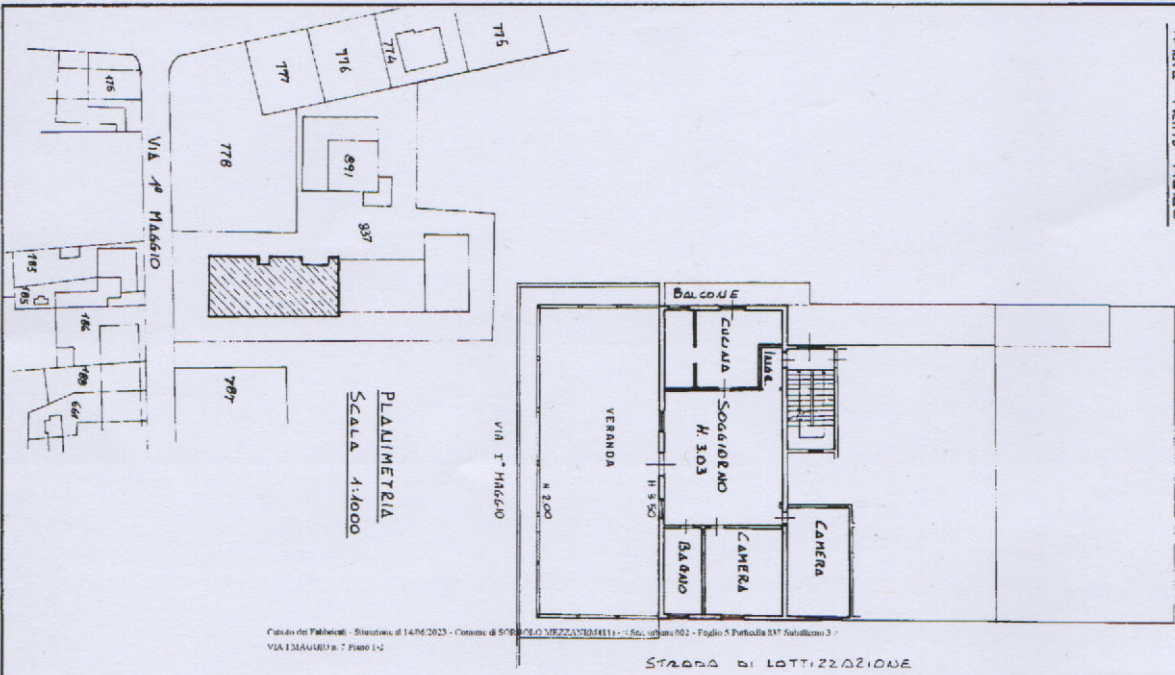

Catasto dei Pubblici - Situazione al 14/06/2023 - Comune di PARMA - Foglio MEZZANOTTE/1111 - Subalterno 002 - Foglio 5 Particella 817 Subalterno 3 - VIA I° MAGGIO n. 7 Piano 1-4

STADDA DI LOTTIZZAZIONE

**PIANTA SOFFITTA**

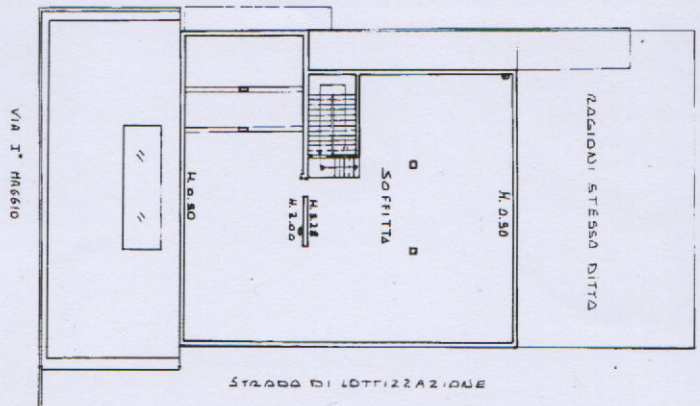

STADDA DI LOTTIZZAZIONE

ORIENTAMENTO  
ALZATO  
SCALA DI 1:200

  
**MINISTERO DELLE FINANZE**  
**DIREZIONE GENERALE DEL CATASTO E DEI SERVIZI TECNICI ERARIALI**  
**NUOVO CATASTO EDILIZIO URBANO**  
 (Decreto-Legge 11 aprile 1998, n. 83)  
 Via I° MAGGIO  
 Disegnata e dichiarata presentata all'Ufficio Tecnico Erariale di PARMA

Mod. A (Nuovo Catasto Edilizio Urbano)

Lire 350

SPAZIO RISERVATO PER LE ANNOTAZIONI D'UFFICIO  
 DATA PROT. N°  
 5 897 3  
 Compilata dal **GEOMETRA**  
**LAUREA**  
 (Trib. di Parma) (C. Prov. di Parma)  
 Iscritta all'Albo dei **GEOMETRI**  
 della Provincia di PARMA  
 DATA 28/12/1992  
 Firmata: *Laurea*

planimetria stato legittimo da rilievo (vedi allegati n. 8)

planimetria di confronto da rilievo con evidenziato in rosso ex-novo e in giallo demolizione (vedi allegati n. 8)



planimetria stato di fatto da rilievo attuale appartamento e sottotetto (vedi allegati n. 8)

STATO DI FATTO



STATO DI FATTO SOTTOTETTO

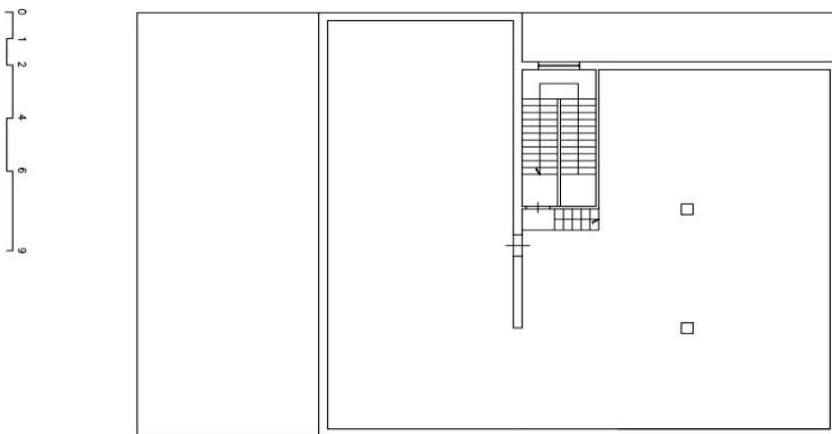

e



