

STUDIO DI INGEGNERIA

Ing. Pietro FARINELLA

Vic. Porta D'Aquila n.2 - 94014 - Nicosia (EN)
Tel. 347 7663355 - E-mail:ing.farinella@tiscali.it

PEC: pietro.farinella@ordine.ingegnerienna.it

TRIBUNALE DI ENNA

CONSULENZA TECNICA D'UFFICIO

ALLEGATO 2

Planimetrie Catastali

Estratti di Mappa

Giudice Istruttore:

Dott. Nunzio Noto

Proc. R.G. Es

N.21/2016

PARTI:

Attrice:

Convenuta:

Parte Esecutata

IL CTU

Dr Ing. Pietro Farinella

Stralcio Catastale foglio 6 - Barrafranca

N=4000

E=37400

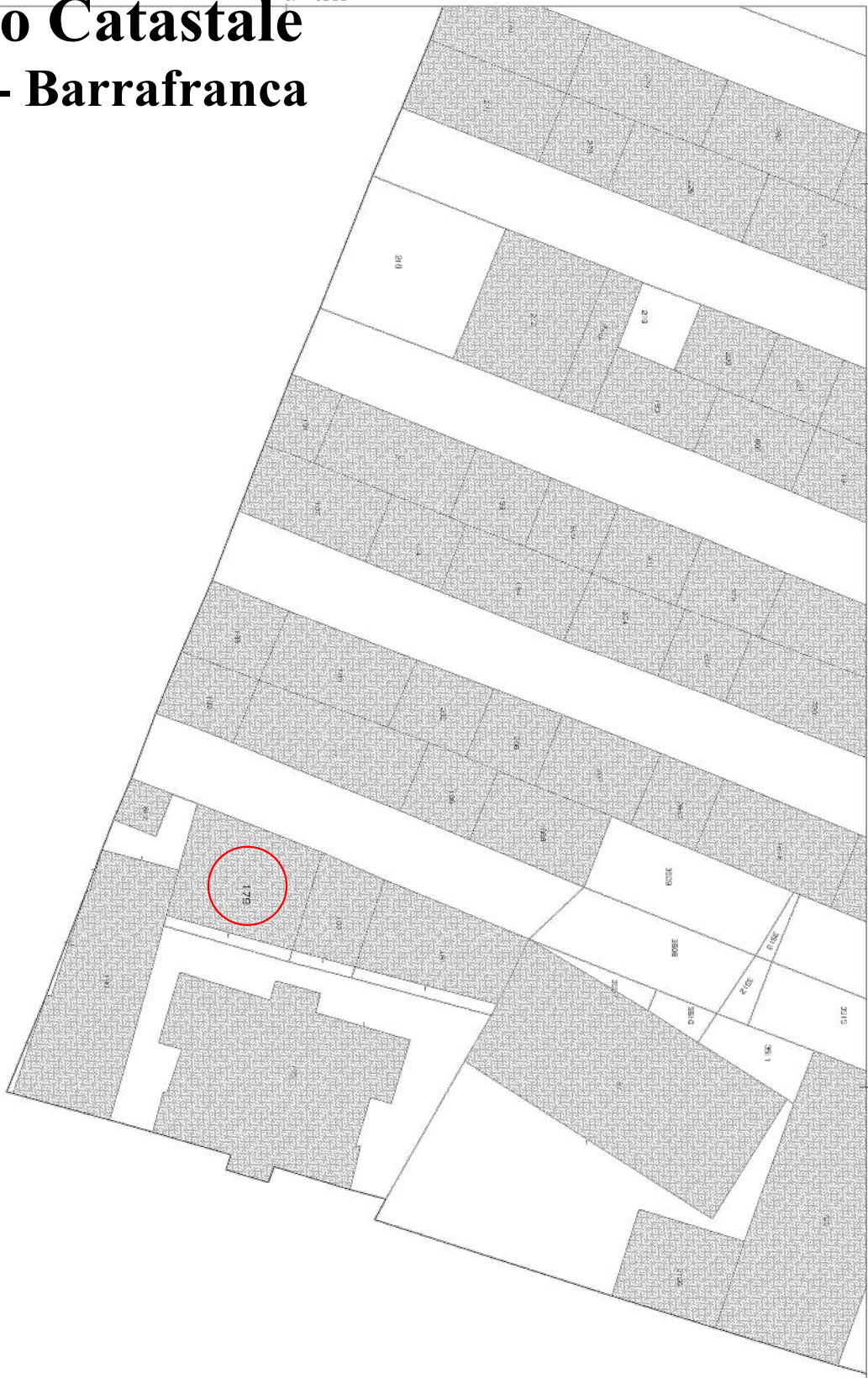

Direzione Provinciale di Enna Ufficio Provinciale - Territorio - Direttore DOTT. ANTONIO BONINA

I Particella: 179

Vis. tel. (0.90 euro)

N=4000

Stralcio Catastale foglio 6 - Barrafranca

Direzione Provinciale di Enna Ufficio Provinciale - Territorio - Direttore DOTT. ANTONIO BONINA

E=37300

I Particella: 2933

Comune: BARRAFRANCA
Foglio: 6 All: B

Scala originale: 1:500
Dimensione cornice: 194.000 x 138.000 metri

11-Apr-2017 11:55:6
Prot. n. T156795/2017

Vls. tel. (0.90 euro)

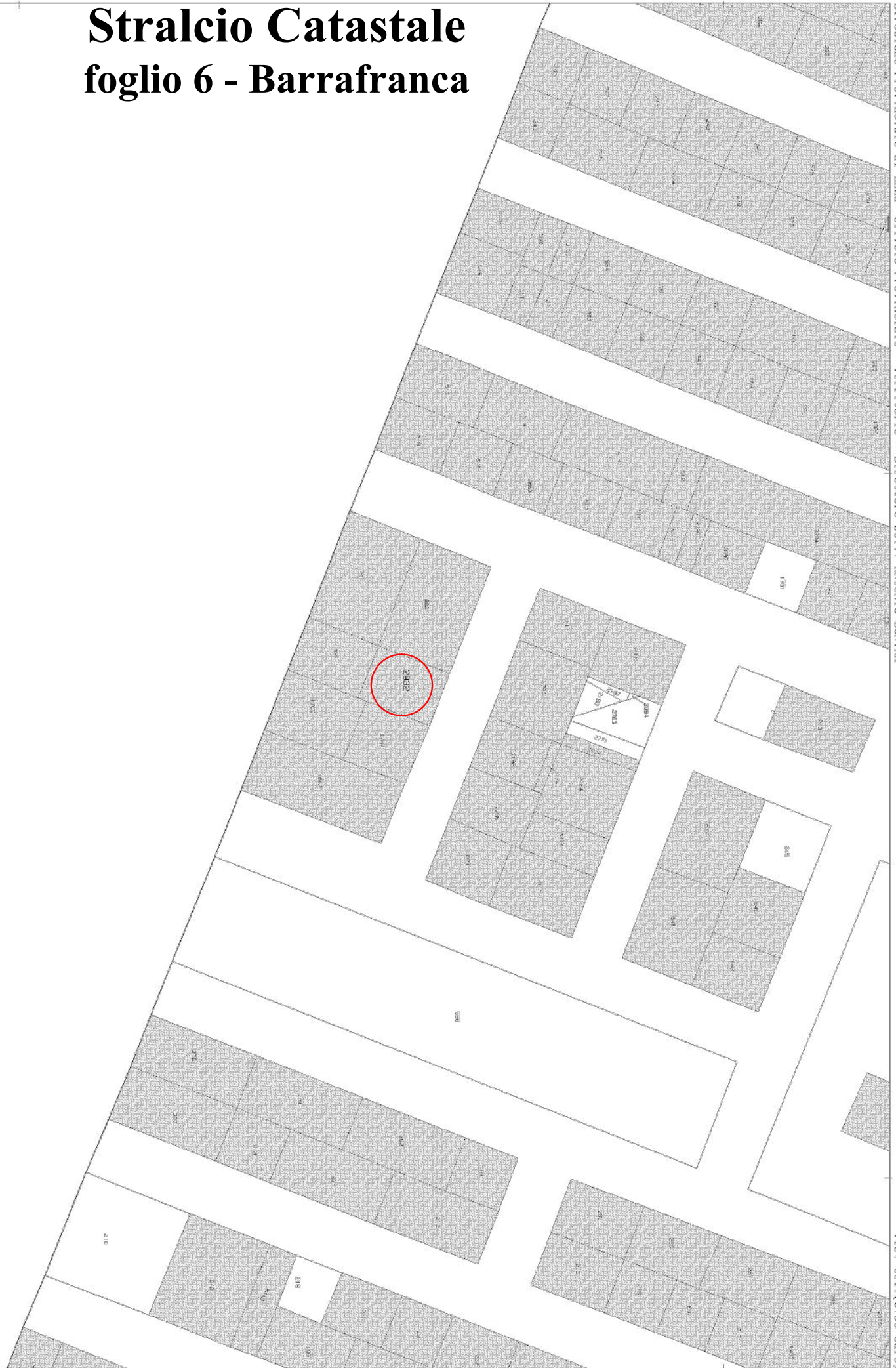

MODULARIO
F. 10 mod. 400



MINISTERO DELLE FINANZE
DIREZIONE GENERALE DEL CATASTO E DEI SERVIZI TECNICI ERARIALI

Mod. A (Nuovo Catasto Edilizio Urbano)

Lire
200

NUOVO CATASTO EDILIZIO URBANO

(D. DECRETO-LEGGI 11 APRILE 1986 N. 450)

Planimetria dell'immobile situato nel Comune di BARRAFRANCA Via SICILIA n.° 5

Ditta

Allegata alla dichiarazione presentata all'Ufficio Tecnico Erariale di ENNA

F.6/2 Part. 179/3

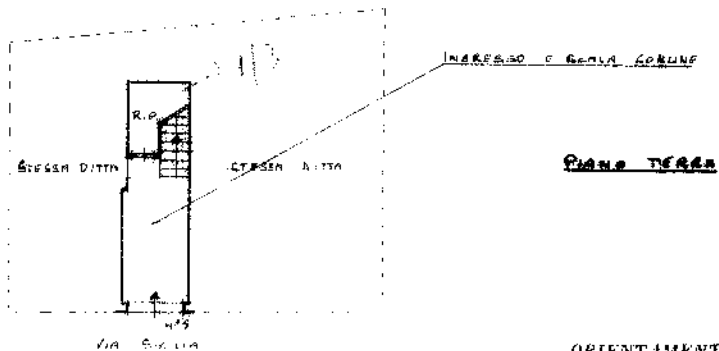
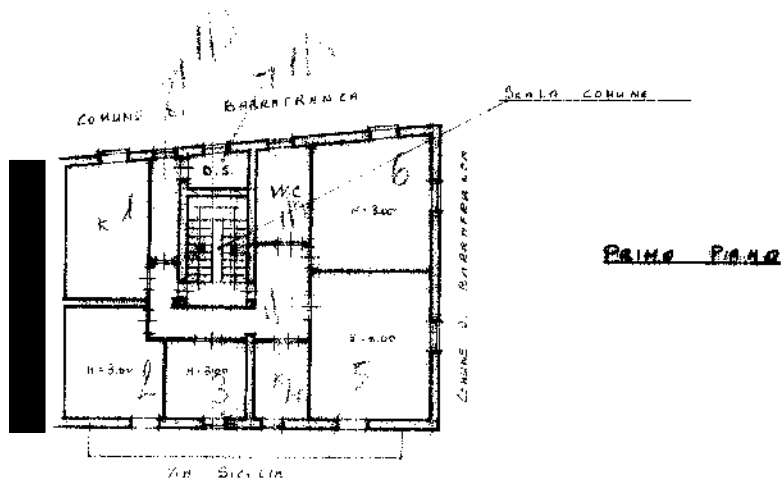

ORIENTAMENTO



SCALA DI 1: 200



09134828

SPAZIO RISERVATO PER LE ANNOTAZIONI D'UFFICIO

DATA 22 GIU. 1987
PROT. N.° 8565

Compilata da GEOMETRA
GIUSEPPE INVALA
(Titolo, nome e cognome dell'incaricato)
Iscritto all'Albo de GEOMETRI
della Provincia di ENNA
DATA 10.06.1987
Firma: Giuseppe Invala

Catasto dei Fabbricati - Situazione al 10/04/2017 - Comune di BARRAFRANCA (A676) - < Foglio: 6 - Particella: 179 - Subalterno: 3 >
VIA SICILIA n. 5 piano: T-1;

Ultima planimetria in atti

MODULARIO
P. 109, par. 498



MINISTERO DELLE FINANZE

MOD. A (Nuovo Catasto Edilizio Urbano)

DIREZIONE GENERALE DEL CATASTO E DEI SERVIZI TECNICI ERARIALI

Lire
200

NUOVO CATASTO EDILIZIO URBANO

(L. 18/02/1962 - LEGGE N. 435)

Planimetria dell'immobile situato nel Comune di BARRAFRANCA Via SICILIA N.° 5

Ditta

Allegata alla dichiarazione presentata all'Ufficio Tecnico Erariale di ENNA

F. 112. PART. 173/4

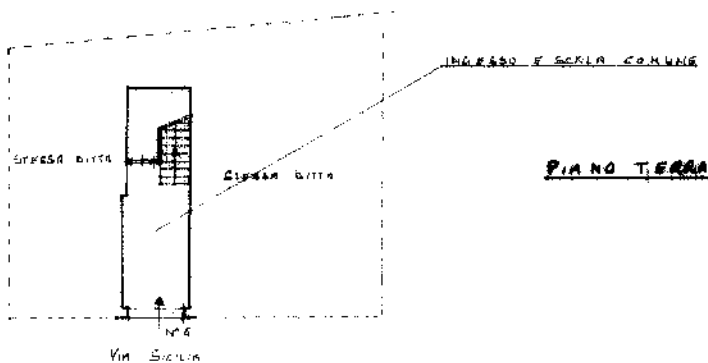
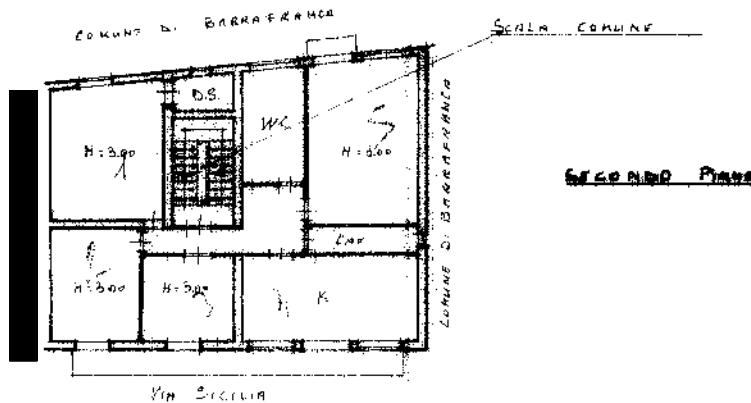

ORIENTAMENTO

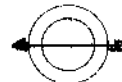

SCALA DI 1:200



09134636

SPAZIO RISERVATO PER LE ANNOTAZIONI D'UFFICIO

DATA **22 GIU. 1987**
PROT. N° **8566**

Compilata dal GEOMETRA
GILLESPE INGALA
(Indirizzo, nome e cognome del tecnico)

Iscritto all'Albo dei GEOMETRI
della Provincia di ENNA

DATA 17.06.1987
Firma: [Signature]

Catasto dei Fabbricati - Situazione al 10/04/2017 - Comune di BARRAFRANCA (A676) - < Foglio: 6 - Particella: 179 - Subalterno: 4 >
VIA SICILIA n. 5 piano: 2;

Ultima planimetria in atti

MODULARIO
F. 29, 299, 496



MINISTERO DELLE FINANZE
DIREZIONE GENERALE DEL CATASTO E DEI SERVIZI TECNICI ERARIALI

Mod. A (Nuovo Catasto Edilizio Urbano)

Lire
200

NUOVO CATASTO EDILIZIO URBANO

(R. DECRETO-LEGGE 12 APRILE 1950 N. 645)

Planimetria dell'immobile situato nel Comune di BARRA FRANCA Via SICILIA N° 7

Ditta

Allegata alla dichiarazione presentata all'Ufficio Tecnico Erariale di ENNA

FILE PAR: 179/2

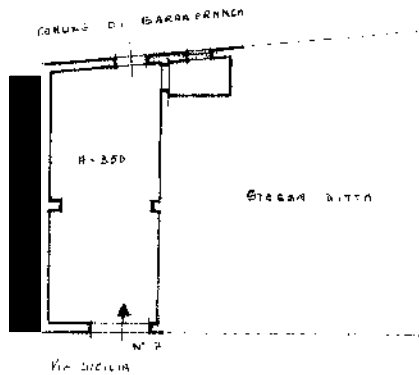

PIANO TERRA



ORIENTAMENTO

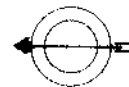

SCALA DI 1: 200

SPAZIO RISERVATO PER LE ANNOTAZIONI D'UFFICIO

DATA 22/06/1987
PROT. N° 8564

Compilata dal GEOMETRA
GIUSEPPE INGALA
(Titolo, nome e cognome del tecnico)

Iscritto all'Albo de i GEOMETRI
della Provincia di ENNA

DATA 10-08-1987

Firma: Giuseppe Ingala

Ultima planimetria in atti

**Agenzia del Territorio
CATASTO FABBRICATI
Ufficio Provinciale di
Enna**

Dichiarazione protocollo n. EN00107110 del 22/02/2006

Planimetria di u.i.u. in Comune di Barrafranca

Via Sicilia

civ. 1-3

Identificativi Catastali:

Sezione:

Foglio: 6

Particella: 179

Subalterno: 5

Compilata da:

Faraci Luigi

Iscritto all'albo:

Ingegneri

Prov. Enna

N. 233

Scheda n. 1

Scala 1:200

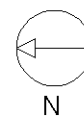
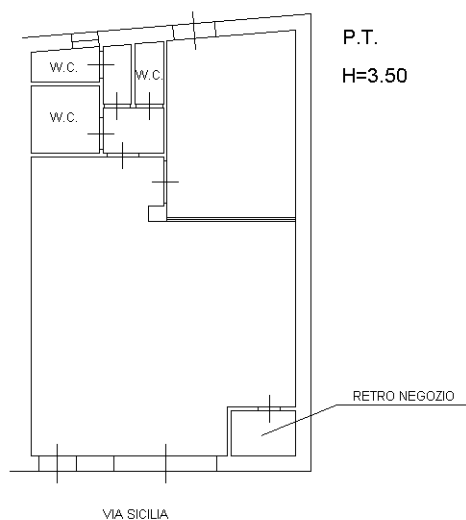

Ultima planimetria in atti

PLANIMETRIA EDIFICIO

VIA ABRUZZO n.10-12

Foglio 6 part.IIa 2932

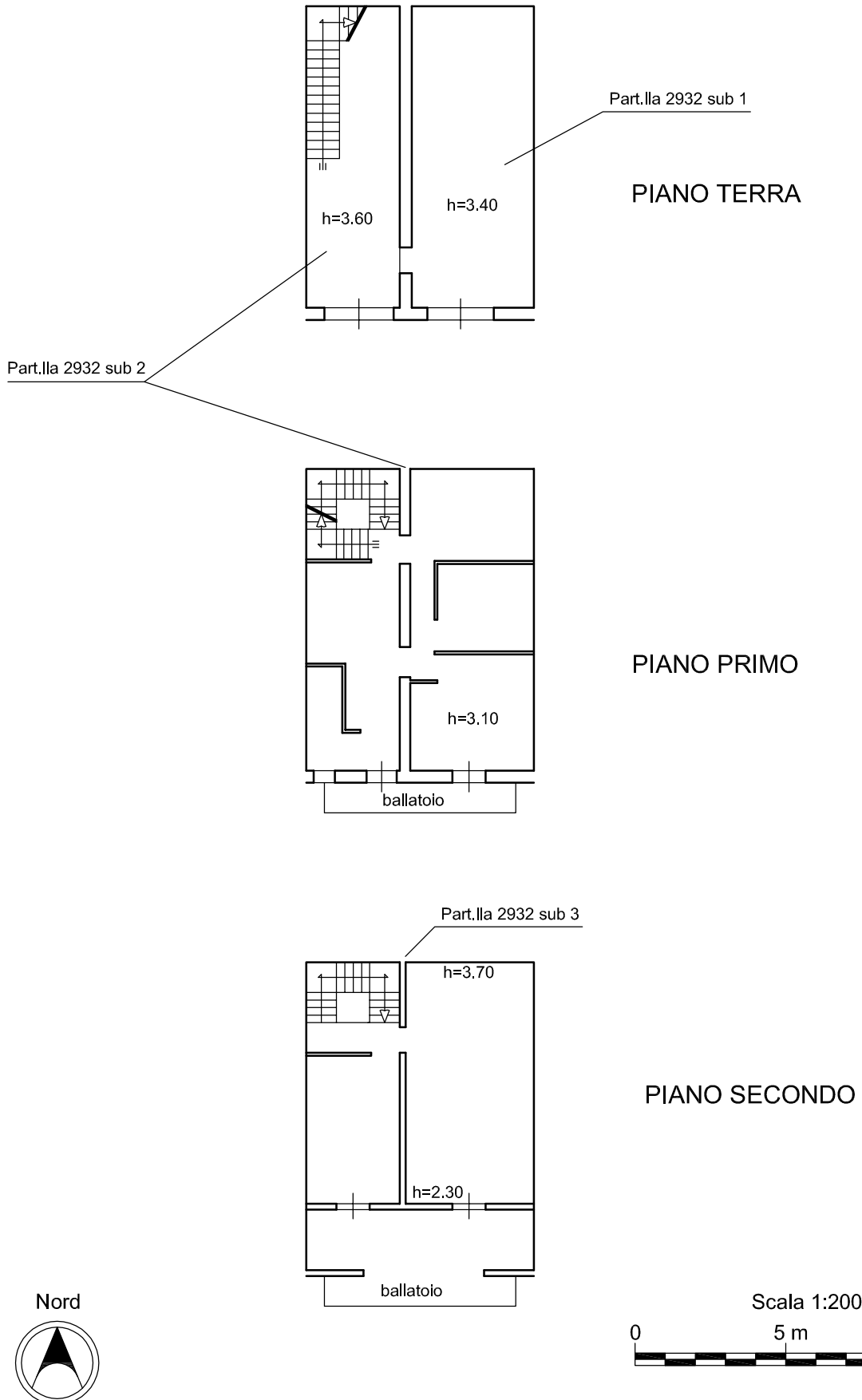

MODULARI
P. 107 Rev. 487



MINISTERO DELLE FINANZE
DIREZIONE GENERALE DEL CATASTO E DEI SERVIZI TECNICI ERARIALI

Lire
100

NUOVO CATASTO EDILIZIO URBANO

Planimetria dell'immobile situato nel Comune di Barrafranca

Via A. BRUZZO

Ditta

Allegata alla dichiarazione presentata all'Ufficio Tecnico Comunale di Barrafranca

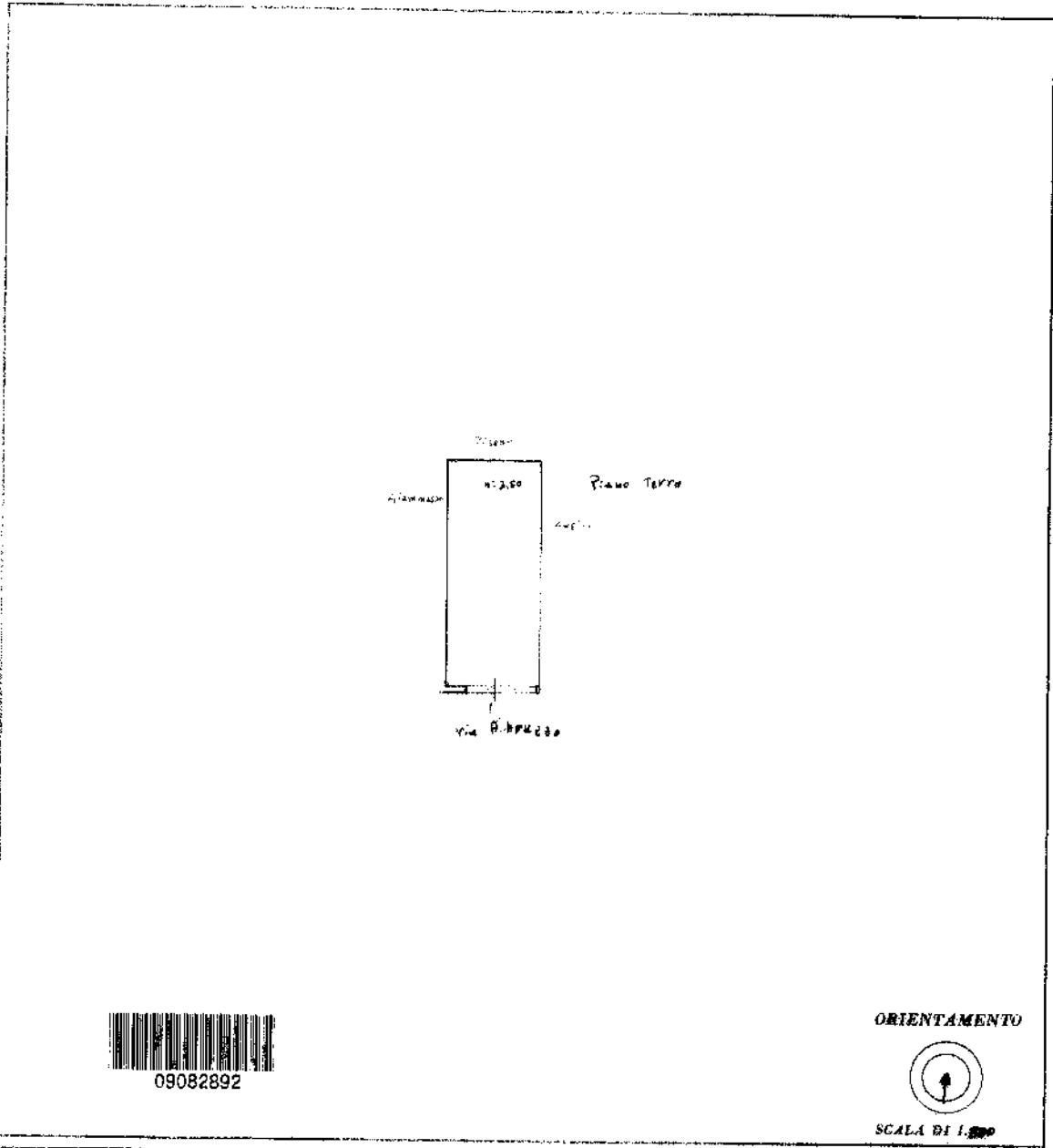

09082892

SPAZIO RISERVATO PER LE ANNOTAZIONI D'UFFICIO

DATA

PROF. N°

Completata dal Geom. Spagnuolo
(Titolo, nome e cognome del tecnico)

Escluso all'Albo dei Geometri

della Provincia di Enna

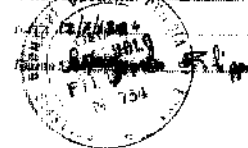

Ultima planimetria in atti

MOD. LARGO
E. 10/1984 - 682



MINISTERO DELLE FINANZE

Mod. B (Nuovo Catasto Edilizio Urbano)

DIREZIONE GENERALE DEL CATASTO E DEI SERVIZI TECNICI ERARIALI

Lire 100

NUOVO CATASTO EDILIZIO URBANO

IN ACCORDO CON IL D. L. N. 30/4/1962

Planimetria dell'immobile situata nel Comune di Barrabrunca

Via A. Bruzzo

Ditta

Allegata alla situazione presentata all'Ufficio Tecnico Comunale di Enna

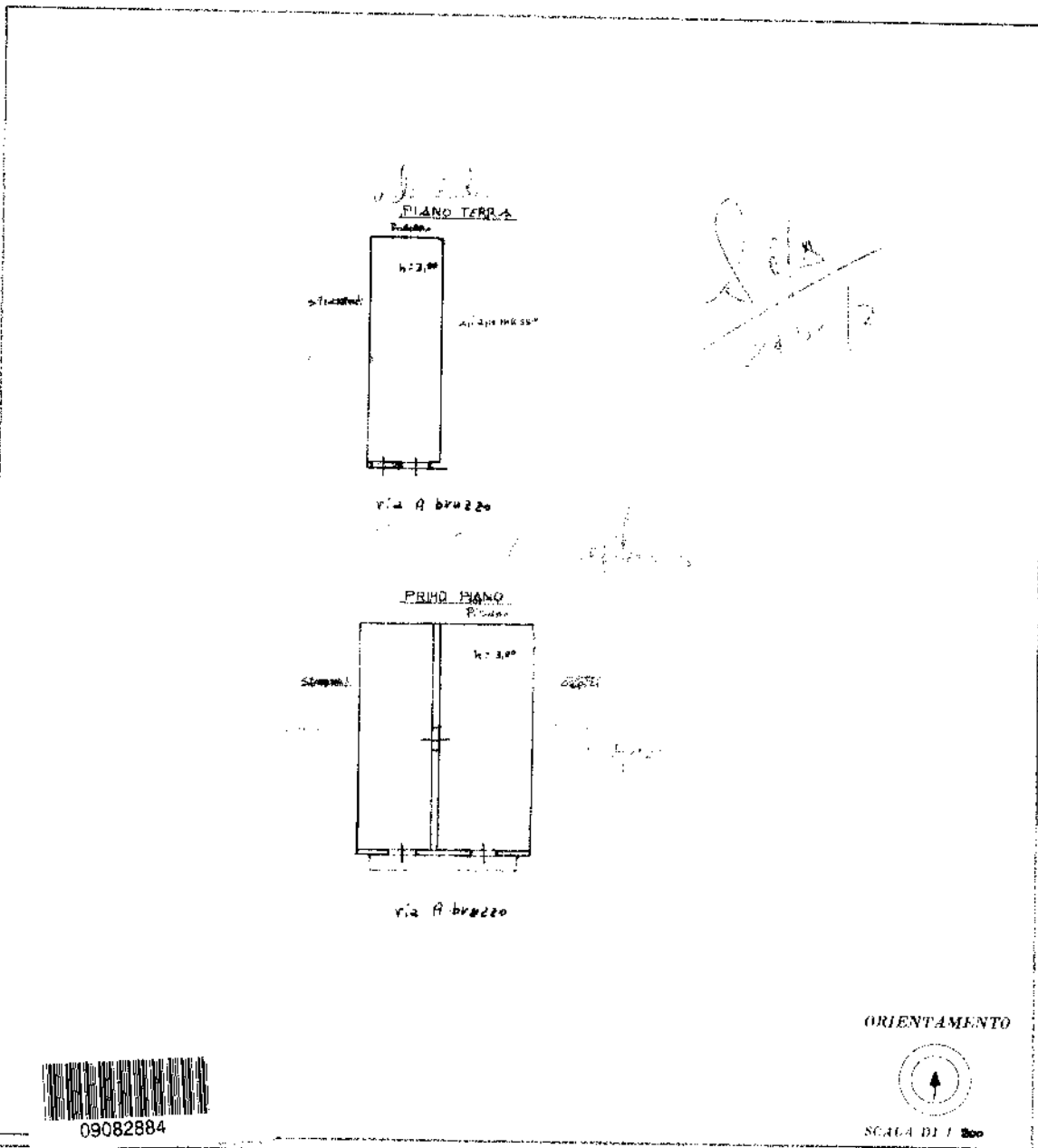

09082884

SPAZIO RISERVATO PER LE ANNOTAZIONI D'UFFICIO

DATA: 10/04/2017
 PROT. N. 1111
 PH

Completata dal Geom. Spagnuolo
 P. L. P.
 Ufficio tecnico comunale di Enna
 della Provincia di Enna
 della Regione Siciliana
 Geom. Spagnuolo P. L. P.

Catasto dei Fabbricati - Situazione al 10/04/2017 - Comune di BARRABRUNCA (A676) - < Foglio: 6 - Particella: 2932 - Subalterno: 2 >
VIA ABRUZZO piano: T;

Ultima planimetria in atti

Stralcio Catastale

foglio 71 - Piazza Armerina - scala 1:2.000



Min. A. (Nuovo Catasto Edilizia Urbana)

MINISTERO DELLE FINANZE



DIREZIONE GENERALE DEL CATASTO E DEI SERVIZI TECNICI ERARIAI

Lire 300

NUOVO CATASTO EDILIZIO URBANO

Planimetria dell'immobile situato nel Comune di **PIAZZA ARMERINA**, Via **SPALATA ALBANA**

Ditta

Allegata alla dichiarazione presentata all'Ufficio Tecnico Erariale di **PIAZZA**

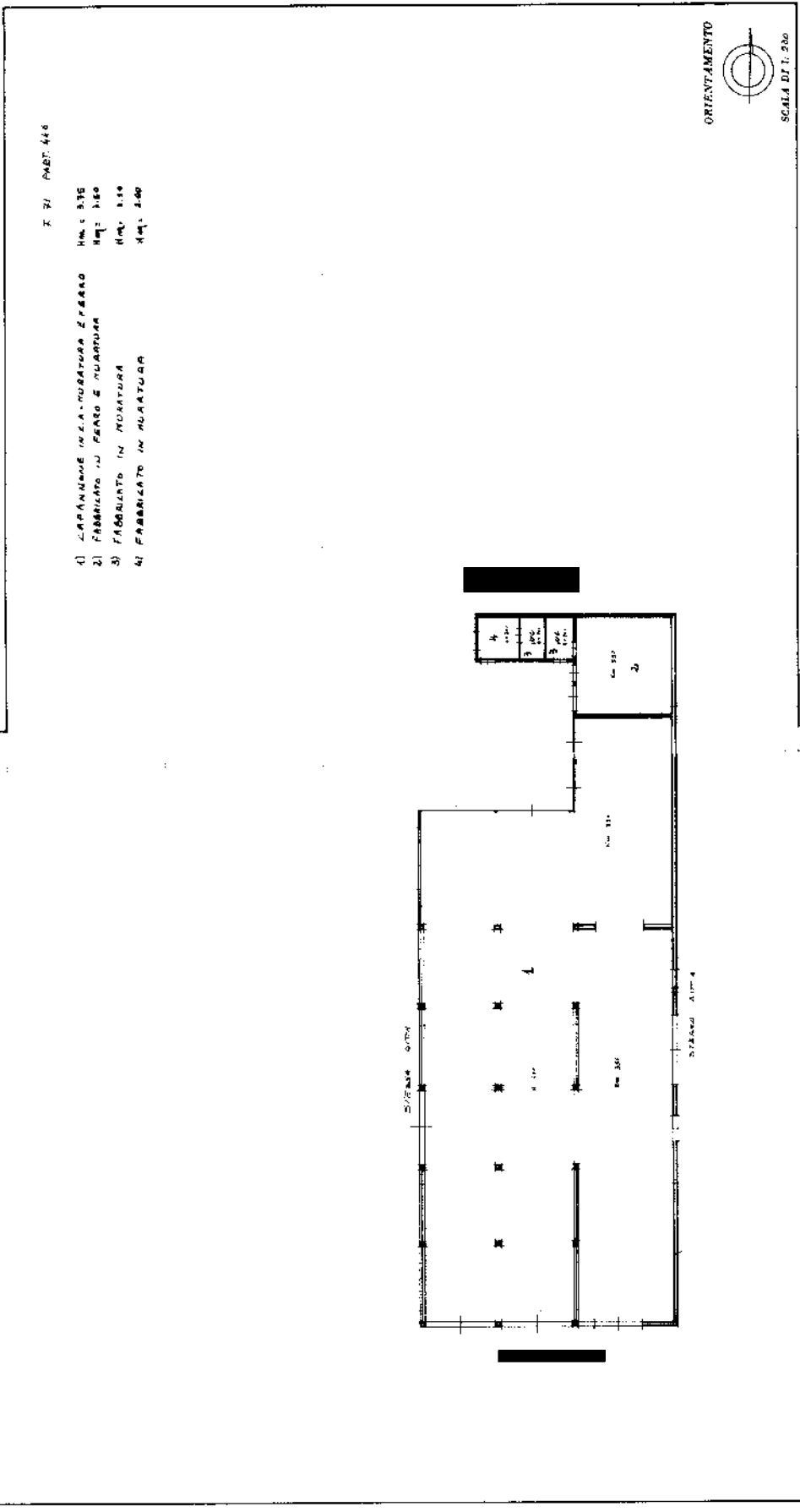

SPAZIO RISERVATO PER LE ANNOTAZIONI D'UFFICIO

DATA

PROT. NO

07094386

Completato dal **GEOM. (Firma, nome e cognome del tecnico)**

Incarico **all'Albo dei GEOM. della Provincia di ALBANA**

DATA **10/04/1988**

Firma **Spagnoli Angelo**

PLANIMETRIA C.da Albana
Foglio 71 part.IIa 446

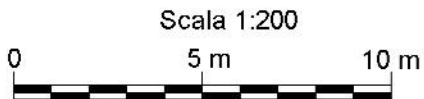

Corpi di fabbrica
aggiunti

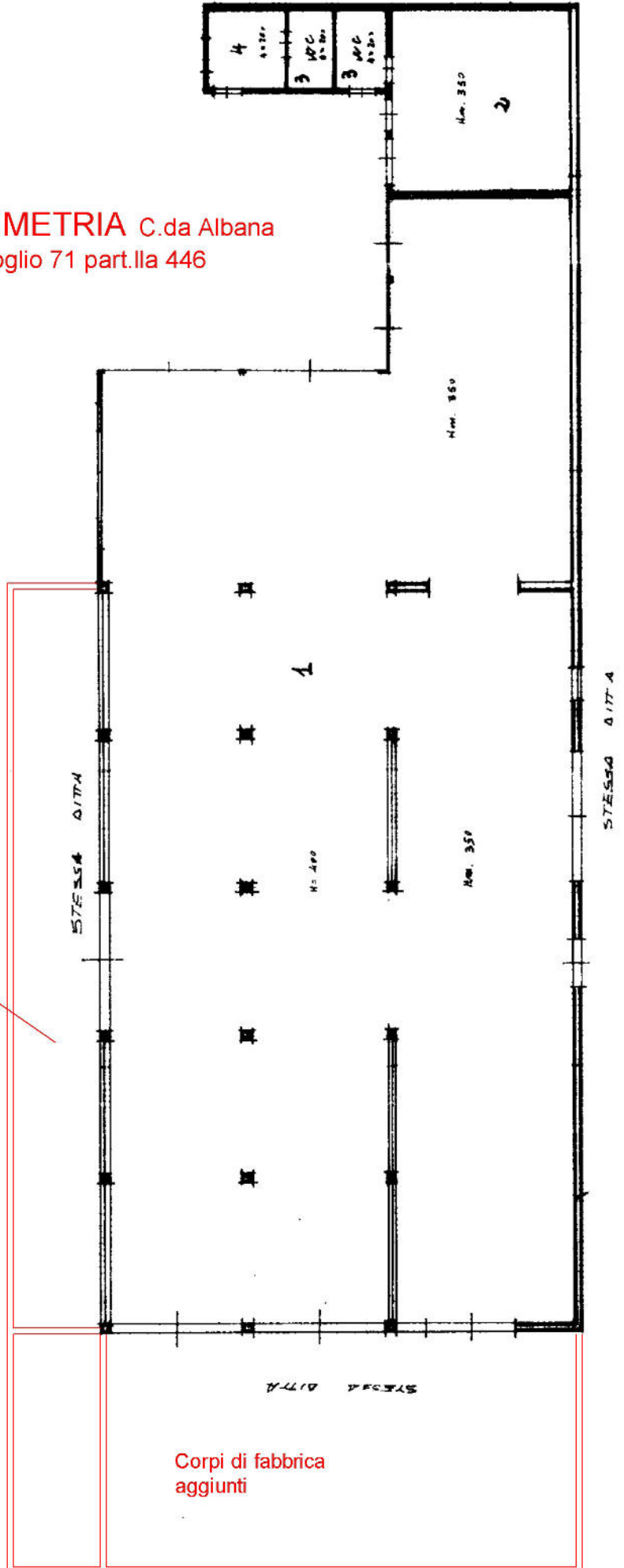

Corpi di fabbrica
aggiunti