

MODULARIO  
F. rig. rend. 497



MINISTERO DELLE FINANZE  
DIREZIONE GENERALE DEL CATASTO E DEI SS.TT.EE.  
**CATASTO EDILIZIO URBANO** (RDL 13-4-1939, n. 652)

MOD. BN (CEU)

LIRE  
250

Planimetria di u.i.u. in Comune di OVADA via S. Lorenzo fraz. Corchi civ. ....

ALLEGATO C1)

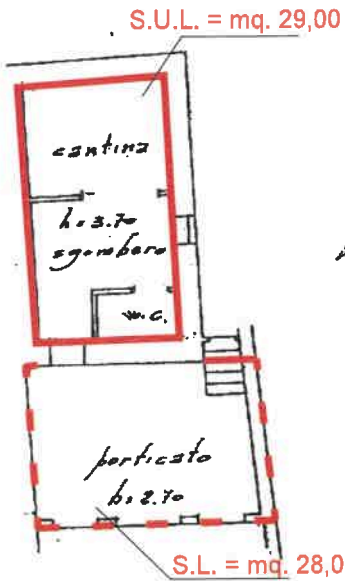

*p. seminterrato*

PARTEGGIATO DALL'ALLOCAZIONE DEL 6/11/1984  
IN QUANTO NON ESISTE E NON  
ESISTE NESSUNA PERSONA IN POSSESSO  
DELLA PROPRIETA' DELLA PERIZIA

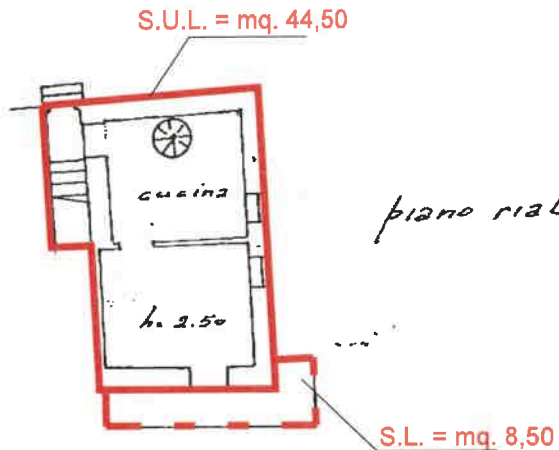

*piano rialzato*

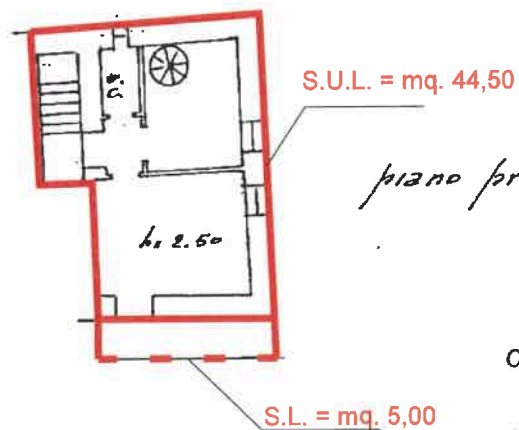

*piano primo*

ORIENTAMENTO

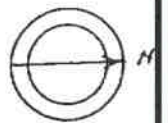

SCALA DI 1:200

Dichiarazione di N.C.   
Urgenza di variazione

Compilata dal gem.  
(Titolo, cognome e nome)  
Garrattino Roberto

RISERVATO ALL'UFFICIO

PROPRIETARIA

Data presentazione: 23/10/1990 - Data: 14/07/2022 - n. T240196 - Richiedente: MLNMTN86T10F965S  
Totale schede: 1 - Formato di acquisizione: A4(210x297) - Formato stampa richiesto: A4(210x297)  
95 sub

data ..... Firma .....

Catasto Edilizio Urbano - Comune di OVADA (G197) - < Foglio 2 - Particella 95 - Subalterno >