















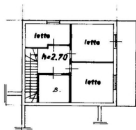
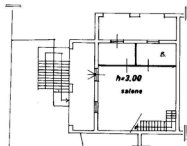

Planimetria di u.i.u. in Comune di Ardea via Montagnano civ. SNC

18:680
Planta piano primo e secondo Abitazione

4658/2

ORIENTAMENTO



SCALA DI: 200

Dichiarazione di N.C.
 Denuncia di variazione

Compilata dal

(Titolo, cognome e nome)
Geom. De Gasperi Roberto

iscritto all'albo de i geometri
 della provincia di Roma
 data 25.10.00 Firma

RISERVATO ALL'UFFICIO

Ultima planimetria in atti

Identificativi catastali

Data presentazione: 27/10/2000 -

Foglio: 372 - Sub. Form. di acquisizione: 509

510

Data: 05/09/2017 - n. T238751 - Richiedente: LMBGLC69P12L719H

Foglio: 23 - Particella: 372 - Subalterno: 509 >

Foglio: 23 - Particella: 372 - Subalterno: 509 >

Formato stampa richiesto: A4(210x297)

PIANO PRIMO
STATO RILEVATO

 Diffinitività da planimetria catastale
 Chiusura parziale Terrazzo

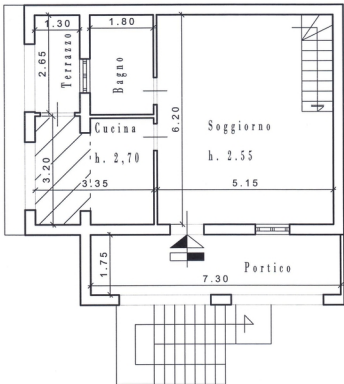

PIANO SECONDO SOTTOTETTO
STATO RILEVATO

 Diffinitività da planimetria catastale

