

**Tribunale di Viterbo – Ufficio Esecuzioni Immobiliari**  
**Esecuzione R.G.E. n. 41/2017**  
**Banca di Viterbo Credito Cooperativo Soc. Coop.va per azioni/ .....**

**Fotografia n. 1**

Vista del cancello d'ingresso e del viale carrabile che conduce ai fabbricato oggetto di pignoramento.



**Fotografia n. 2**

Vista esterna del fabbricato A.



**Tribunale di Viterbo – Ufficio Esecuzioni Immobiliari**  
**Esecuzione R.G.E. n. 41/2017**  
**Banca di Viterbo Credito Cooperativo Soc. Coop.va per azioni/ .....**

**Fotografia n. 3**

Edificio A: vista interna del locale al piano seminterrato.



**Fotografia n. 4**

Edificio A: vista del vano intercapedine.

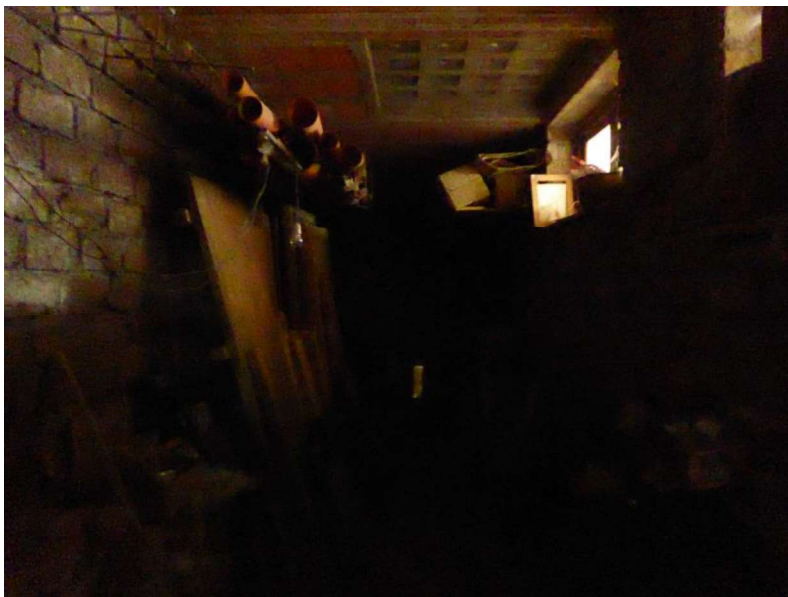

**Tribunale di Viterbo – Ufficio Esecuzioni Immobiliari**  
**Esecuzione R.G.E. n. 41/2017**  
**Banca di Viterbo Credito Cooperativo Soc. Coop.va per azioni/ .....**

**Fotografia n. 5**

Edificio A: vista della scala esterna che conduce all'appartamento al piano terra.

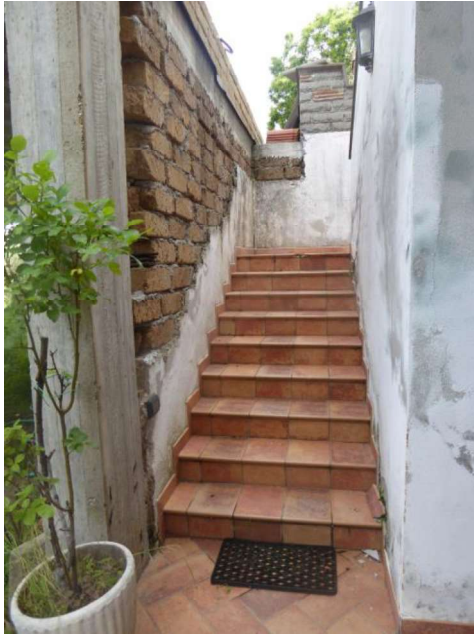

**Fotografia n. 6**

Edificio A: soggiorno dell'appartamento oggetto di pignoramento.



**Tribunale di Viterbo – Ufficio Esecuzioni Immobiliari**  
**Esecuzione R.G.E. n. 41/2017**  
**Banca di Viterbo Credito Cooperativo Soc. Coop.va per azioni/ .....**

**Fotografia n. 7**

Edificio A: cucina dell'appartamento oggetto di pignoramento.



**Fotografia n. 8**

Edificio A: vista del servizio igienico dell'appartamento oggetto di pignoramento.



**Tribunale di Viterbo – Ufficio Esecuzioni Immobiliari**  
**Esecuzione R.G.E. n. 41/2017**  
**Banca di Viterbo Credito Cooperativo Soc. Coop.va per azioni/ .....**

**Fotografia n. 9**

Edificio A: vista del servizio igienico dell'appartamento oggetto di pignoramento.



**Fotografia n. 10**

Edificio A: vista della camera da letto dell'appartamento oggetto di pignoramento.



ing. Roberta Barbaranelli



**Tribunale di Viterbo – Ufficio Esecuzioni Immobiliari**  
**Esecuzione R.G.E. n. 41/2017**  
**Banca di Viterbo Credito Cooperativo Soc. Coop.va per azioni/ .....**

**Fotografia n. 11**

Edificio A: soggiorno dell'appartamento oggetto di pignoramento con la scala interna.



**Fotografia n. 12**

Edificio A: studio dell'appartamento oggetto di pignoramento, situato nel sottotetto.



**Tribunale di Viterbo – Ufficio Esecuzioni Immobiliari**  
**Esecuzione R.G.E. n. 41/2017**  
**Banca di Viterbo Credito Cooperativo Soc. Coop.va per azioni/ .....**

**Fotografia n. 13**

Edificio A: servizio igienico dell'appartamento oggetto di pignoramento, situato nel sottotetto.



**Fotografia n. 14**

Edificio A: servizio igienico dell'appartamento oggetto di pignoramento, situato nel sottotetto



**Tribunale di Viterbo – Ufficio Esecuzioni Immobiliari**  
**Esecuzione R.G.E. n. 41/2017**  
**Banca di Viterbo Credito Cooperativo Soc. Coop.va per azioni/ .....**

**Fotografia n. 15**

Edificio B: vista del fabbricato in corso di costruzione, realizzato in adiacenza del fabbricato A.



**Fotografia n. 16**

Edificio B: vista del fabbricato in corso di costruzione, realizzato in adiacenza del fabbricato A.





**Tribunale di Viterbo – Ufficio Esecuzioni Immobiliari**  
**Esecuzione R.G.E. n. 41/2017**  
**Banca di Viterbo Credito Cooperativo Soc. Coop.va per azioni/ .....**

**Fotografia n. 17**

Edificio B: vista del fabbricato in corso di costruzione, realizzato in adiacenza del fabbricato A.



**Fotografia n. 18**

Vista dell'area esterna a verde piantumata con alberi d'alto fusto.

