

ALLEGATO FOTOGRAFICO IMMOBILE "X" SITO IN PACHINO, VIA CARACCIOLO, CENSITO AL N.C.E.U. DEL COMUNE DI PACHINO AL FOGLIO 15 P.LLA 8820 SUB 6

INTERNO GARAGE "Y₁"

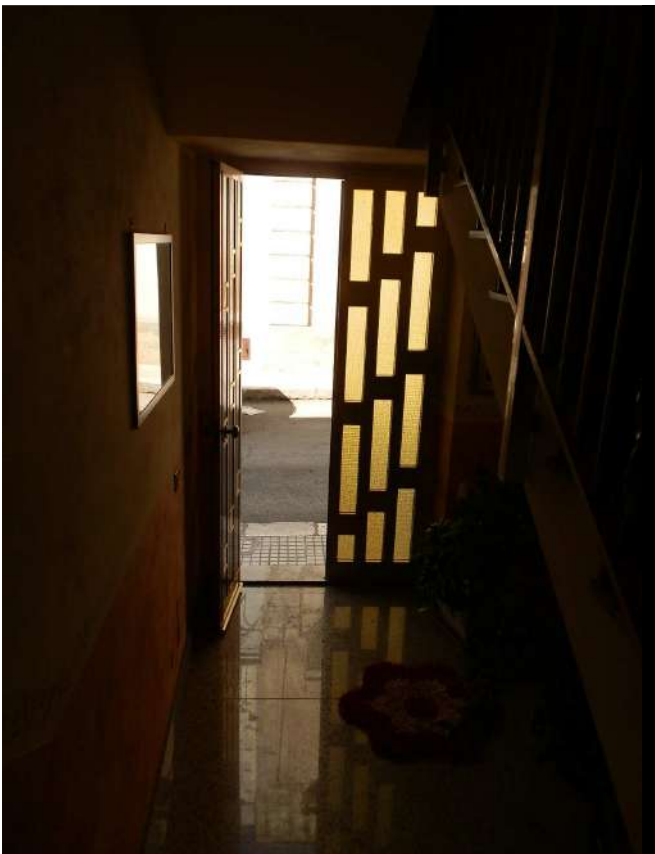

PROSPETTO IMMOBILE PIANO PRIMO "X"



INGRESSO "X₁- XX₁"

ALLEGATO FOTOGRAFICO IMMOBILE "X" SITO IN PACHINO, VIA CARACCIOLO, CENSITO AL N.C.E.U. DEL COMUNE DI PACHINO AL FOGLIO 15 P.LLA 8820 SUB 6



BAGNO "X₃"



CAMERA DA LETTO "X₁"



CAMERA DA LETTO "X₉"



BALCONE "X₁₀"

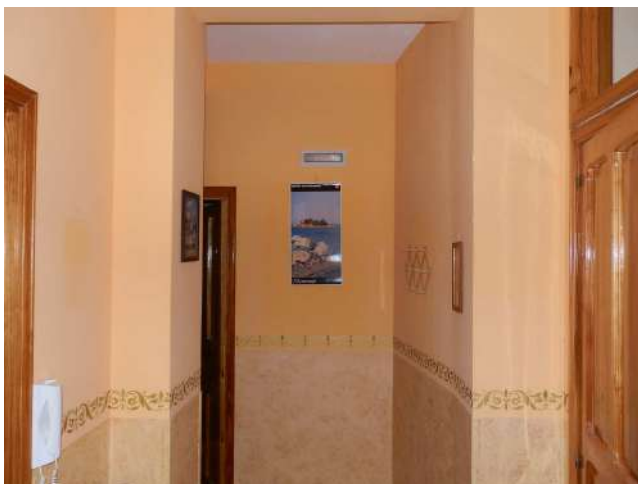

CORRIDOIO "X₄"

ALLEGATO FOTOGRAFICO IMMOBILE "X" SITO IN PACHINO, VIA CARACCILOLO, CENSITO AL N.C.E.U. DEL COMUNE DI PACHINO AL FOGLIO 15 P.LLA 8820 SUB 6



CAMERA DA LETTO "X₈"



BAGNO "X₅"

ALLEGATO FOTOGRAFICO IMMOBILE "J" SITO IN PACHINO, VIA CARACCIOLO N 5, CENSITO AL N.C.E.U. DEL COMUNE DI PACHINO AL FOGLIO 15 P.LLA 8820 SUB 2



PROSPETTO GARAGE "Y"



INTERNO GARAGE "Y₁"



INTERNO GARAGE "Y₁"

ALLEGATO FOTOGRAFICO IMMOBILE "J" SITO IN PACHINO, VIA CARACCIOLO N 5, CENSITO AL N.C.E.U. DEL COMUNE DI PACHINO AL FOGLIO 16 P.LLA 8820 SUB 7



PROSPETTO



LOCALE COMMERCIALE "J1"

ALLEGATO FOTOGRAFICO IMMOBILE "J" SITO IN PACHINO, VIA CARACCILO N 5, CENSITO AL N.C.E.U. DEL COMUNE DI PACHINO AL FOGLIO 16 P.LLA 8820 SUB 7



LOCALE COMMERCIALE "J₁"



CORRIDOIO "J₂"

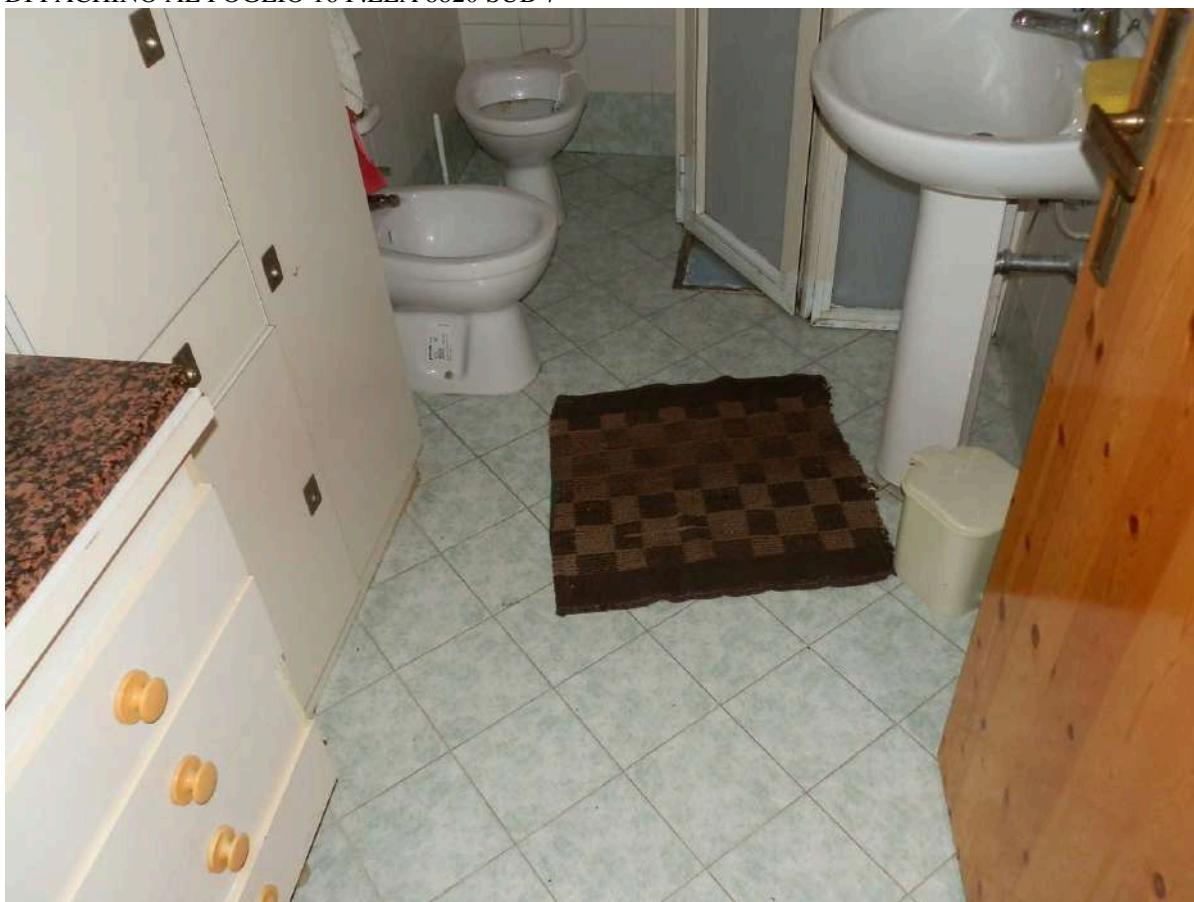

BAGNO "J₃"



CUCINA "J₄"



TERRAZZO "XX₇"



CORRIDOIO "XX₁"



CAMERA DA LETTO "XX₃"



CUCINA "XX₂"



BAGNO "XX₄"

**ALLEGATO FOTOGRAFICO DEL TERRENO SITO IN PACHINO, CONTRADA CANNAVATA
CENSITO AL FOGLIO 26 PARTICELLE 102, 366, 93, 183, 272, 45, 189, 191, 234, 90, 61, 60, 404, 405, 406, 407, 42, 43, 232, 233**



SERRE PRESENTI IN PARTE DELLA P.LLA 404



SERRE PRESENTI NELLA P.LLA 191 CON POZZO



PORTE DELLA PARTICELLA 404 COLTIVATA CON GRANO



CONFINE TRA LA P.LLA 404 E LA 233



PARTICOLARE INTERNO SERRE COLTIVATE AD ORTAGGI

**ALLEGATO FOTOGRAFICO DEL TERRENO SITO IN PACHINO, CONTRADA CANNAVATA
CENSITO AL FOGLIO 26 PARTICELLE 102, 366, 93, 183, 272, 45, 189, 191, 234, 90, 61, 60, 404, 405, 406, 407, 42, 43, 232, 233**



PARTE DELLE PARTICELLE 233-43



P.LLE 42 E 232 (FAB. RURALE RIMASTO SOLO UNA PARETE)



CONFINE NORD DELLE P.LLE 42-43 (SOLCO)



CONFINE OVEST DELLA P.LLA 42



PARTICELLA 407 CONFINE OVEST



PARTICELLA 407

**ALLEGATO FOTOGRAFICO DEL TERRENO SITO IN PACHINO, CONTRADA CANNAVATA
CENSITO AL FOGLIO 26 PARTICELLE 102, 366, 93, 183, 272, 45, 189, 191, 234, 90, 61, 60, 404, 405, 406, 407, 42, 43, 232, 233**



**P.LLA
407**

PARTICELLA 61



IMMOBILE IDENTIFICATO CON P.LLA 406 E POZZO



IMMOBILE IDENTIFICATO CON P.LLA 406

**ALLEGATO FOTOGRAFICO DEL TERRENO SITO IN PACHINO, CONTRADA CANNAVATA
CENSITO AL FOGLIO 26 PARTICELLE 102, 366, 93, 183, 272, 45, 189, 191, 234, 90, 61, 60, 404, 405, 406, 407, 42, 43, 232, 233**



PARTICELLA 60



IMMOBILE PRESENTE NELLA PARTICELLA 60



IMMOBILE IDENTIFICATO CON LA P.LLA 405 SUB 2



P.LLE 102-366-183-272-93-90(INCOLTE)