

COMUNE DI
CASALI DEL MANCO
PROVINCIA DI COSENZA

PLANIMETRIA PROPRIETA'
PIANO PRIMO VIA SAN MARCO SNC

IDENTIFICATIVI CATASTALI

FOGLIO: 2 PARTICELLA: 211 SUBALTERNO: 17

COMPILATA DA:

CLAUDIA MASI ISCRITTA ALL'ALBO: ARCHITETTI DI COSENZA AL N. 1349

ELABORATO 1

scala 1:100

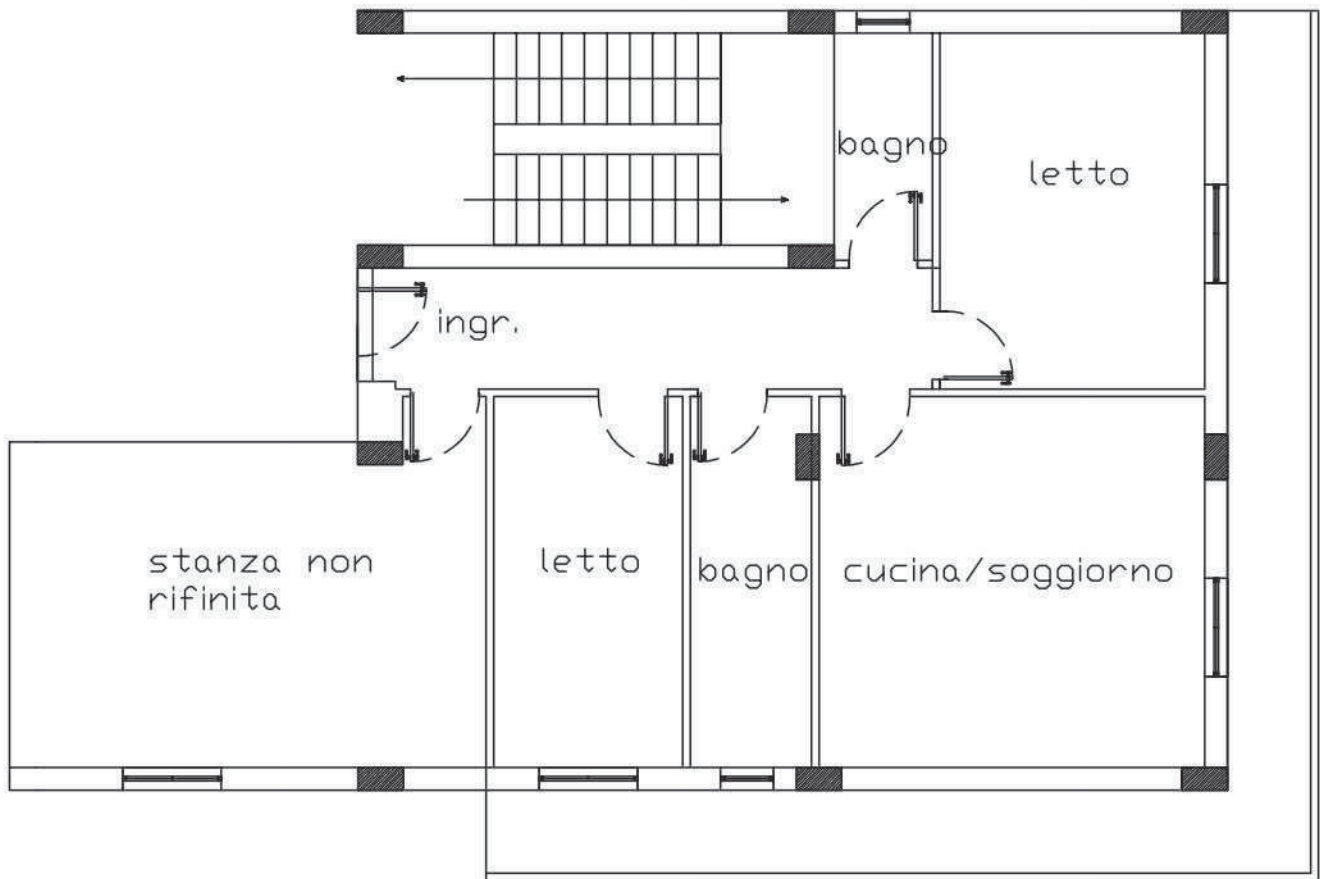

PIANO PRIMO
h= 2,80m



COMUNE DI
CASALI DEL MANCO
PROVINCIA DI COSENZA

PLANIMETRIA PROPRIETA'
PIANO SECONDO VIA SAN MARCO SNC

IDENTIFICATIVI CATASTALI

FOGLIO: 2 PARTICELLA: 211 SUBALTERNO: 20

COMPILATA DA:

CLAUDIA MASI ISCRITTA ALL'ALBO: ARCHITETTI DI COSENZA AL. N. 1349

ELABORATO 2

scala 1:100

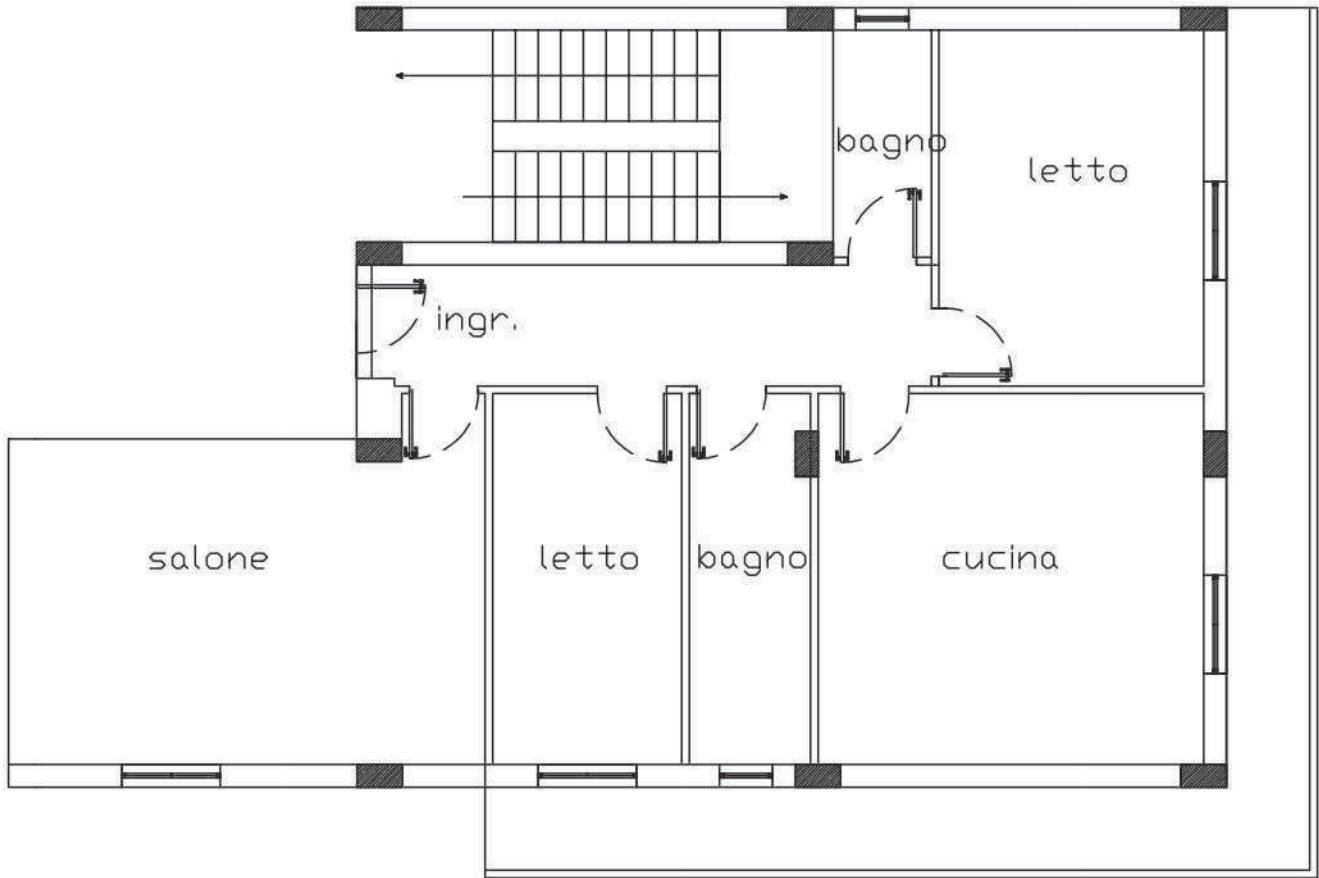

PIANO SECONDO
h= 3,00m



COMUNE DI
CASALI DEL MANCO
PROVINCIA DI COSENZA

PLANIMETRIA PROPRIETA'
PIANO TERZO VIA SAN MARCO SNC

IDENTIFICATIVI CATASTALI

FOGLIO: 2 PARTICELLA: 211 SUBALTERNO: 23

COMPILATA DA:

CLAUDIA MASI ISCRITTA ALL'ALBO: ARCHITETTI DI COSENZA AL. N. 1349

ELABORATO 3

scala 1:100

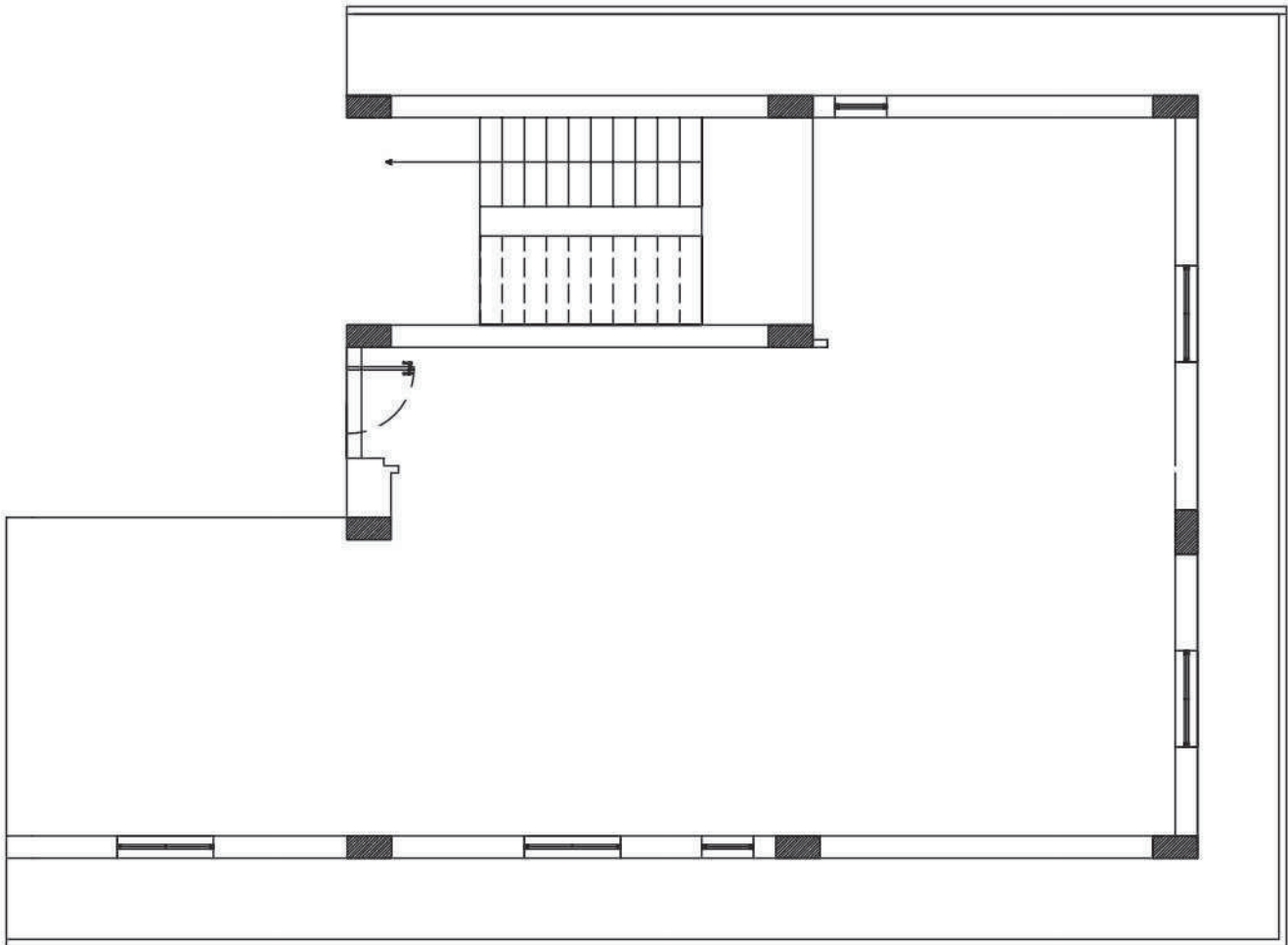

PIANO TERZO
h= MAX 3,15 m MIN 2,37 m



COMUNE DI
CASALI DEL MANCO
PROVINCIA DI COSENZA

PLANIMETRIA PROPRIETA'
PIANO PRIMO VIA SAN MARCO SNC

IDENTIFICATIVI CATASTALI

FOGLIO: 2 PARTICELLA: 211 SUBALTERNO: 18

COMPILATA DA:

CLAUDIA MASI ISCRITA ALL'ALBO: ARCHITETTI DI COSENZA AL. N. 1349

ELABORATO 4

scala 1:100

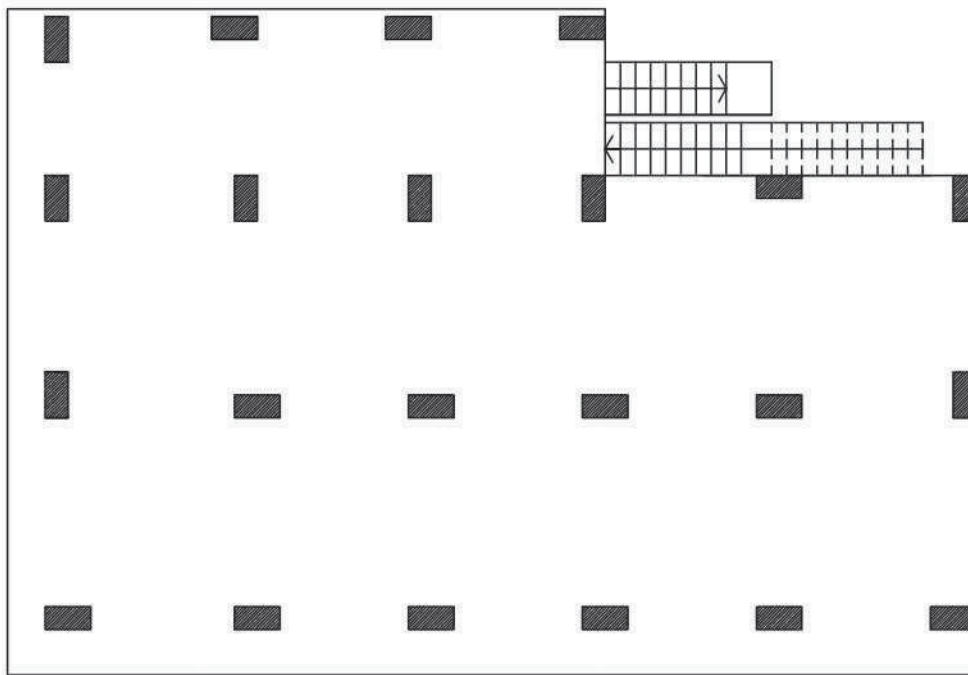

PIANO PRIMO
h= 3,30m



COMUNE DI
CASALI DEL MANCO
PROVINCIA DI COSENZA

PLANIMETRIA PROPRIETA'
PIANO SECONDO VIA SAN MARCO SNC

IDENTIFICATIVI CATASTALI

FOGLIO: 2 PARTICELLA: 211 SUBALTERNO: 21

COMPILATA DA:

CLAUDIA MASI ISCRITA ALL'ALBO: ARCHITETTI DI COSENZA AL. N. 1349

ELABORATO 5

scala 1:100

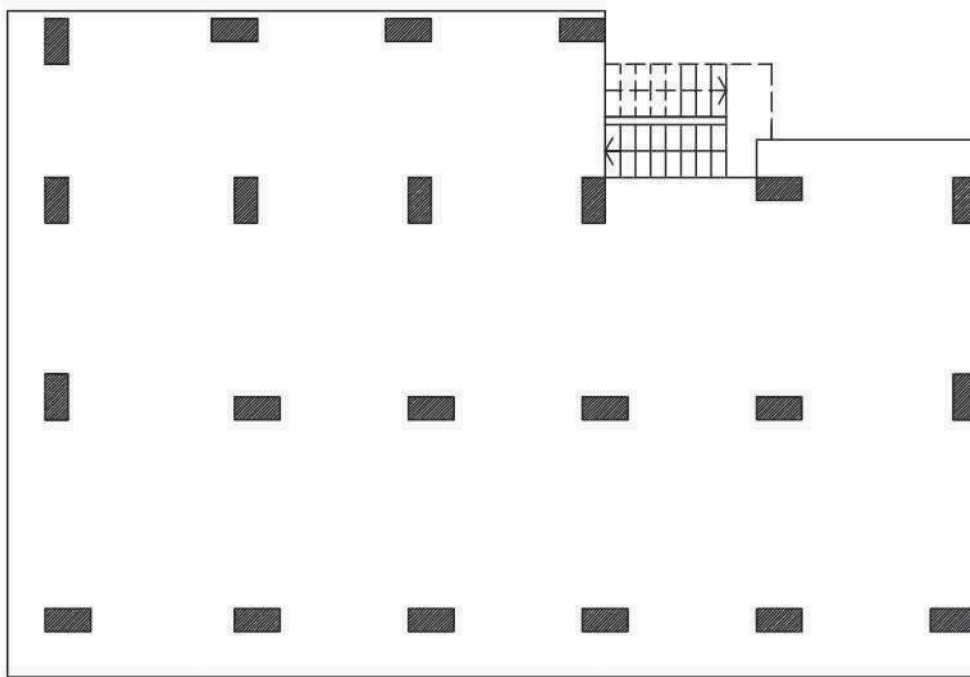

PIANO SECONDO



Agenzia delle Entrate
CATASTO FABBRICATI
Ufficio Provinciale di
Cosenza

Dichiarazione protocollo n. CS0252954 del 21/11/2014

Planimetria di u.i.u. in Comune di Casole Bruzio

Via San Marco

civ. SNC

Identificativi Catastali:

Sezione:
Foglio: 2
Particella: 211
Subalterno: 5

Compilata da:

Iscritto all'albo:
Ingegneri

Prov. Cosenza

N. B7

Scheda n. 1

Scala 1:200

Catasto dei Fabbricati - Situazione al 28/07/2017 - Comune di CASOLE BRUZIO (B983) - < Foglio: 2 Particella: 211 - Subalterno 5 >
VIA SAN MARCO SNC piano: 1;

Piano Terra

Sub 24

Sub 26

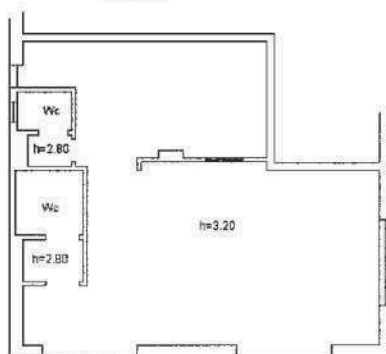

Sub 27

Via San Marco



Ultima Planimetria in atti

Data: 28/07/2017 - n. CS0114152 - Richiedente MASI

Tot schede: 1 - Formato di acq.: A4(210x297) - Fatt. di scala: 1:1

Dichiarazione protocollo n. 250663 del 05/08/2002

Planimetria di u.i.u. in Comune di Casole Bruzio

Via Cona

civ. 2

**Agenzia del Territorio
CATASTO FABBRICATI
Ufficio Provinciale di
Cosenza**

Identificativi Catastali:

Sezione:
Foglio: 2
Particella: 211
Subalterno: 13

Compilata da:

Iscritto all'albo:
Geometri

Prov. Cosenza

N. 1487

Scheda n. 1

Scala 1:200

PIANO SOTTOSTRADA

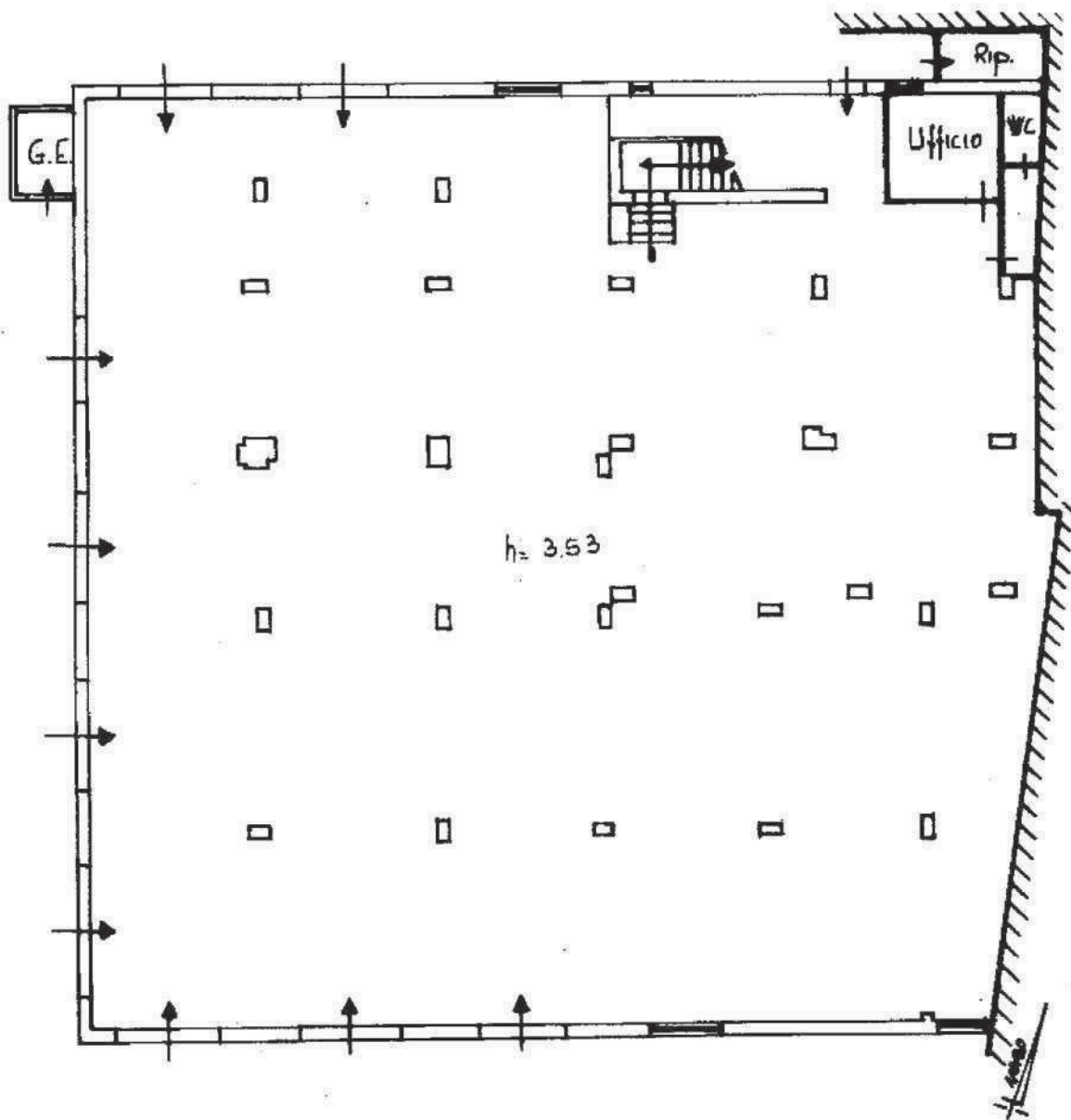

Catasto dei Fabbricati - Situazione al 28/07/2017 - Comune di CASOLE BRUZIO (985) - Foglio: 2 Particella: 211 - Subalterno 13 -
VIA CONA n. 2 piano: S1;

Ultima Planimetria in atti

Dichiarazione protocollo n. 250663 del 05/08/2002

Planimetria di u.i.u. in Comune di Casole Bruzio

Via Cona

civ. SNC

**Agenzia del Territorio
CATASTO FABBRICATI
Ufficio Provinciale di
Cosenza**

Identificativi Catastali:

Sezione:
Foglio: 2
Particella: 211
Subalterno: 14

Compilata da:

Iscritto all'albo:
Geometri

Prov. Cosenza

N. 1487

Scheda n. 1

Scala 1:200

PIANO TERRA

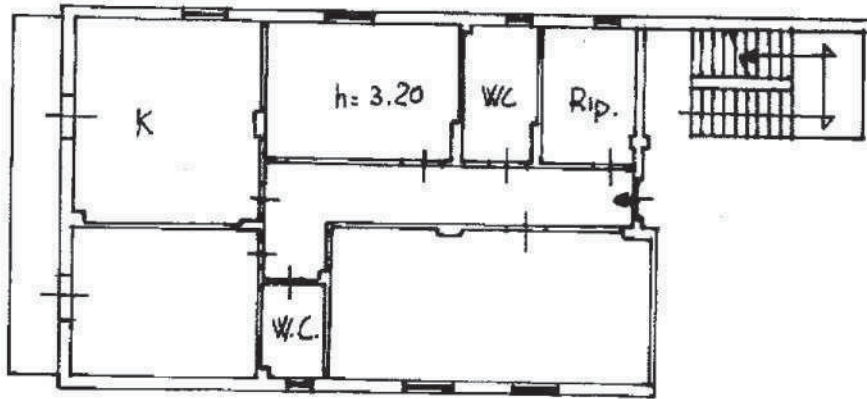

Catasto dei Fabbricati - Simulazione al 28/07/2017 - Comune di CASOLE BRUZIO (B985) - Foglio: 2 Particella: 211 - Subalterno 14 - VIA CONA n. 8 piano: 1;

Ultima Planimetria in atti

**Agenzia del Territorio
CATASTO FABBRICATI
Ufficio Provinciale di
Cosenza**

Identificativi Catastali:

Sezione:
Foglio: 2
Particella: 211
Subalterno: 15

Compilata da:

Iscritto all'albo:
Geometri

Prov. Cosenza

N. 1487

Scheda n. 1

Scala 1:200

PIANO TERRA

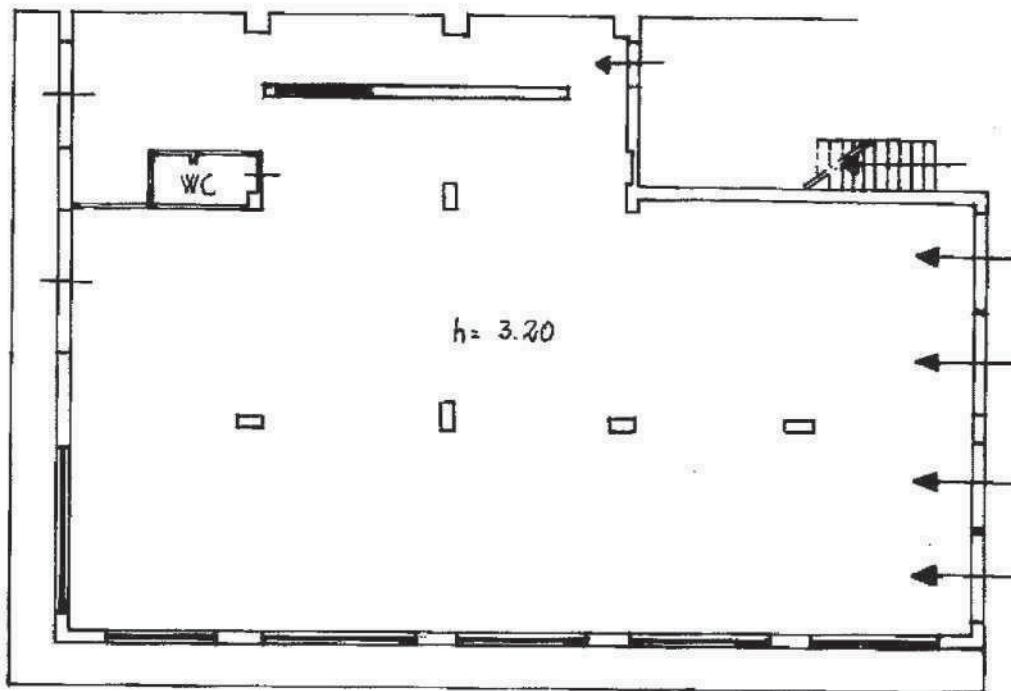

Catasto dei fabbricati - Situazione al 28/07/2017 - Comune di CASOLE BRUZIO (BS85) - Foglio: 2 Particella: 211 - Subalterno 15 -
VIA CONA SNC piano: 1;

Ultima Planimetria in atti

Dichiarazione protocollo n. 250663 del 05/08/2002

Planimetria di u.i.u. in Comune di Casole Bruzio

Via Cona

civ. SNC

**Agenzia del Territorio
CATASTO FABBRICATI
Ufficio Provinciale di
Cosenza**

Identificativi Catastali:

Sezione:
Foglio: 2
Particella: 211
Subalterno: 16

Compilata da:

Iscritto all'albo:
Geometri

Prov. Cosenza

N. 1487

Scheda n. 1

Scala 1:200

PIANO PRIMO

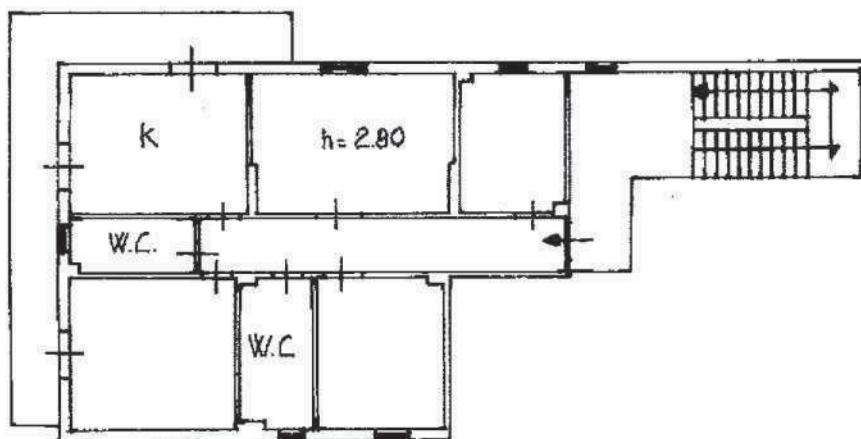

Catasto dei fabbricati - Situazione al 28/07/2017 - Comune di CASOLE BRUZIO (B983) - Foglio: 2 Particella: 211 - Subalterno 16 -
VIA CONA n. 8 piano: 1;

Ultima Planimetria in atti

**Agenzia del Territorio
CATASTO FABBRICATI
Ufficio Provinciale di
Cosenza**

Identificativi Catastali:

Sezione:
Foglio: 2
Particella: 211
Subalterno: 19

Compilata da:

Iscritto all'albo:
Geometri

Prov. Cosenza

N. 1487

Scheda n. 1

Scala 1:200

PIANO SECONDO

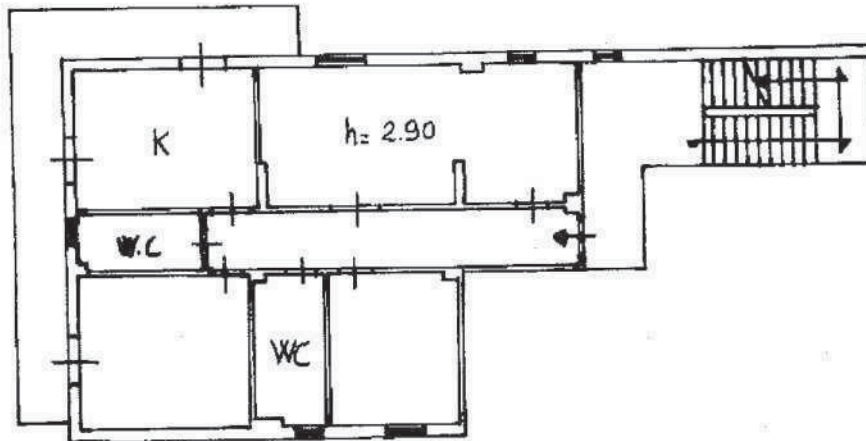

Catasto dei fabbricati - Situazione al 28/07/2017 - Comune di CASOLE BRUZIO (9883) - Foglio: 2 Particella: 211 - Subalterno 19 - VIA CONA n. 8 piano: 2;

Ultima Planimetria in atti

Dichiarazione protocollo n. 250663 del 05/08/2002

Planimetria di u.i.u. in Comune di Casole Bruzio

Via Cona

civ. SNC

**Agenzia del Territorio
CATASTO FABBRICATI
Ufficio Provinciale di
Cosenza**

Identificativi Catastali:

Sezione:

Foglio: 2

Particella: 211

Subalterno: 22

Compilata da:

Iscritto all'albo:
Geometri

Prov. Cosenza

N. 1487

Scheda n. 1

Scala 1:200

PIANO TERZO

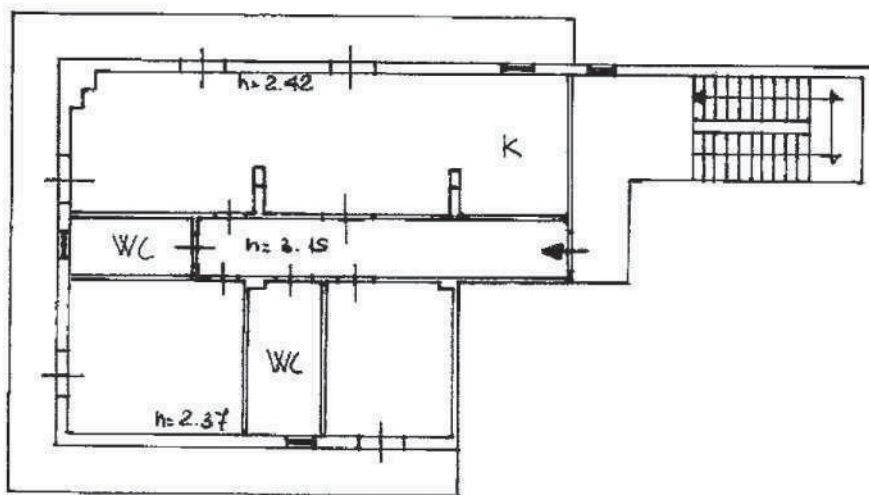

Catasto dei fabbricati - Situazione al 28/07/2017 - Comune di CASOLE BRUZIO (0985) - Foglio: 2 Particella: 211 - Subalterno 22 - VIA CONA n. 8 piano: 3;

Ultima Planimetria in atti

Data: 28/07/2017 - n. CS0114159 - Richiedente MASI

Tot.schede: 1 - Formato di acq.: A4(210x297) - Fatt. di scala: 1:1