

MODULARIO  
a r.f. n. 487



MINISTERO DELLE FINANZE  
DIPARTIMENTO DEL TERRITORIO  
**CATASTO EDILIZIO URBANO** (RDL 13-4-1939, n. 652)

MOD. BN (CEU)

LIRE  
200

Planimetria di u.i.u. in Comune di **AFRAGOLA** via **Vicolo I° San Giorgia** civ. **23**

PIANTA PIANO PRIMO

COMUNE di AFRAGOLA

F.21 . part.1122

Altra Proprietà

Cortile Comune

Altra Proprietà

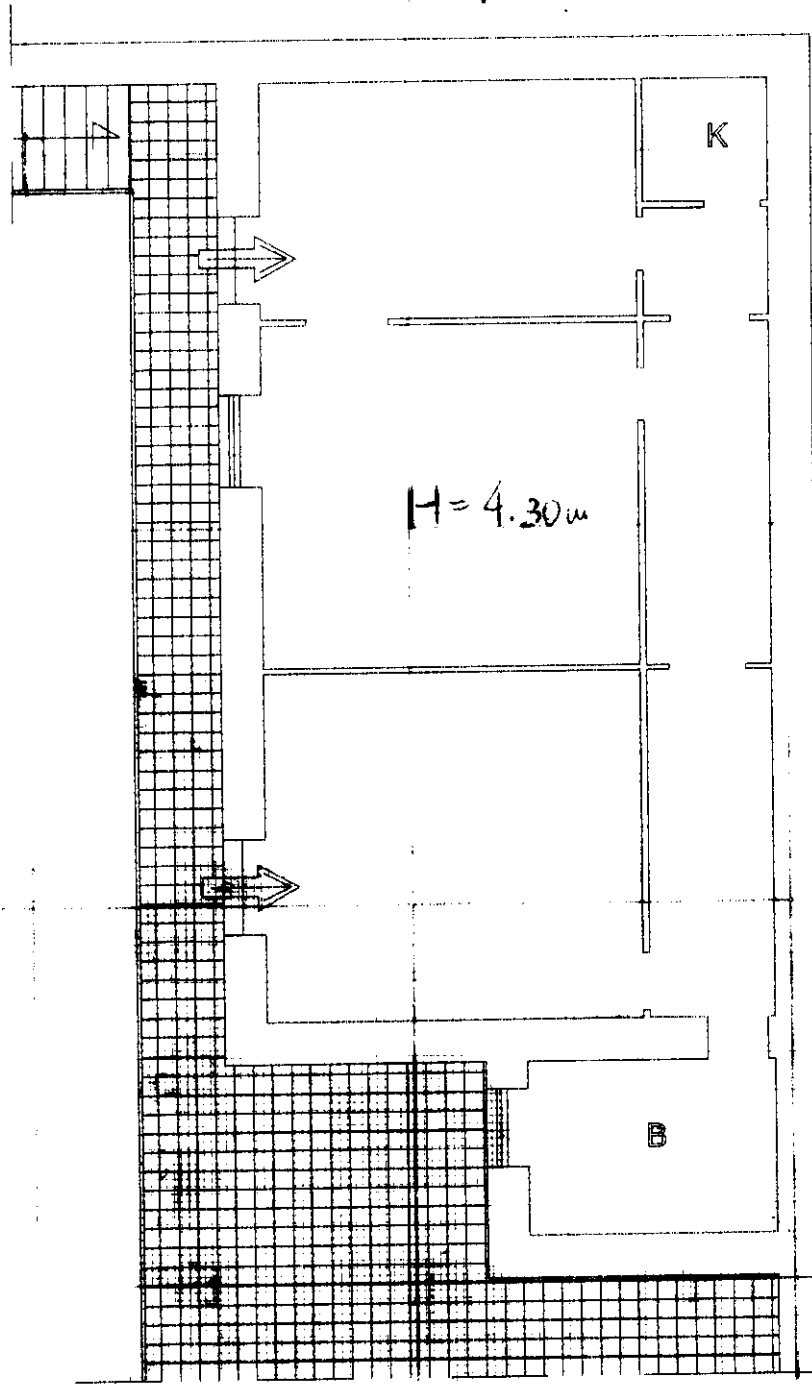

H = 4.30 m

CIMENTAMENTO

Altra Proprietà

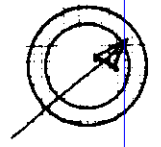

SCALA DI 1: 100

10 metri

Catasto dei Fabbricati - Situazione al 02/12/2015 - Comune di AFRAGOLA (A064) - < Foglio: 21 - Particella: 1122 - Subalterno: 101 >  
TRA VERSA: **DA VIA SAN GIORGIO n. 23 piano: 1**

Dichiarazione di N.C.   
Denuncia di variazione   
Ultima planimetria in atti

Compilata dall' architetto  
(Titolo, cognome e nome)  
GALLUCCIO GIANNARLO  
Iscritto all'albo des. ARCHITETTI  
della provincia di AFRAGOLA  
data 25/05/1999 Firma G. Galluccio



RISERVATO ALL'UFFICIO

11756

25 MAG. 1999

Firmato Da: SORRENTINO SIMONE Emesso Da: ARUBAPEC S.P.A. NG CA 3 Serial#: 40e1dcccc30cfd961f75e000ddee0ecf

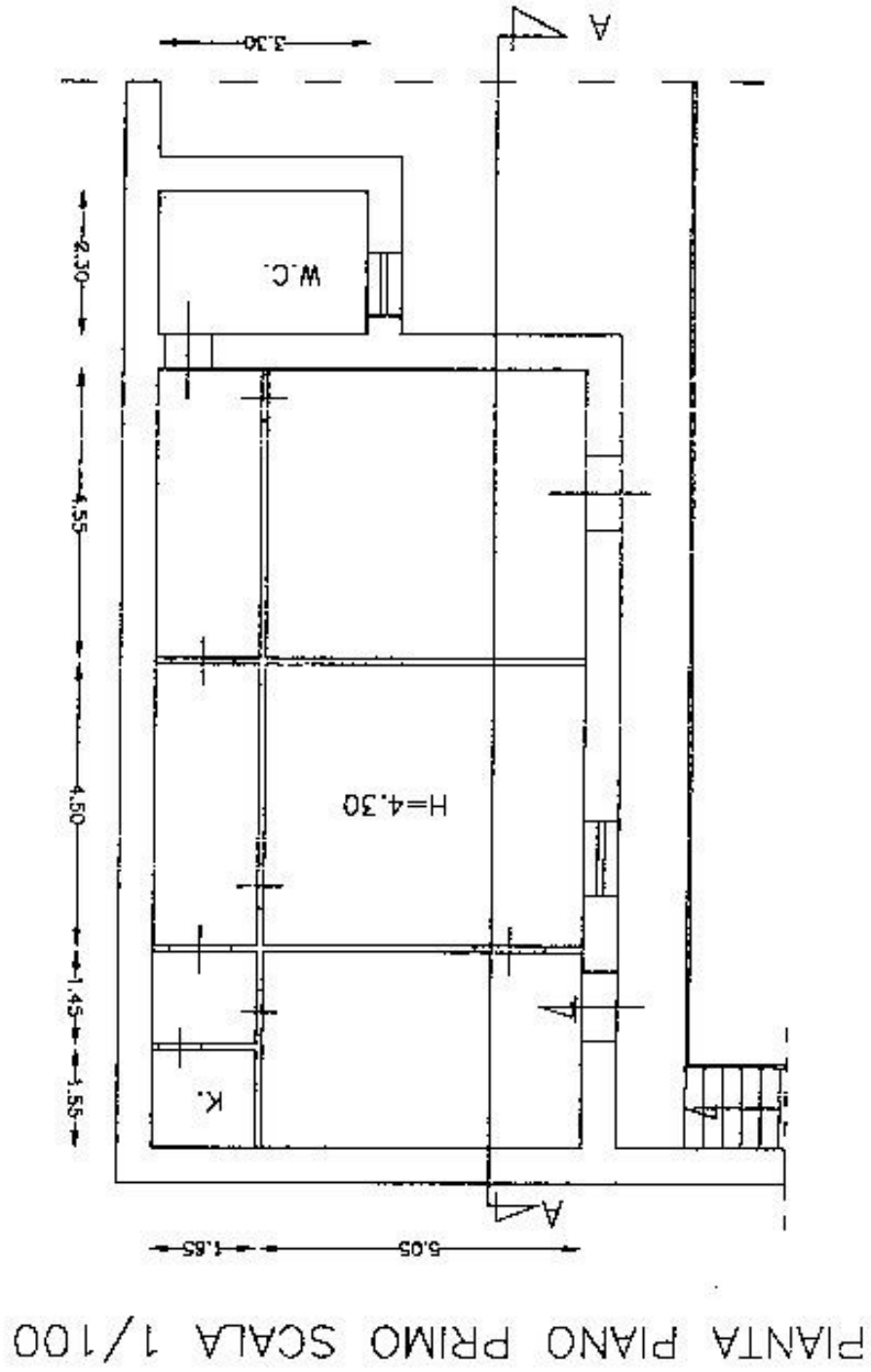

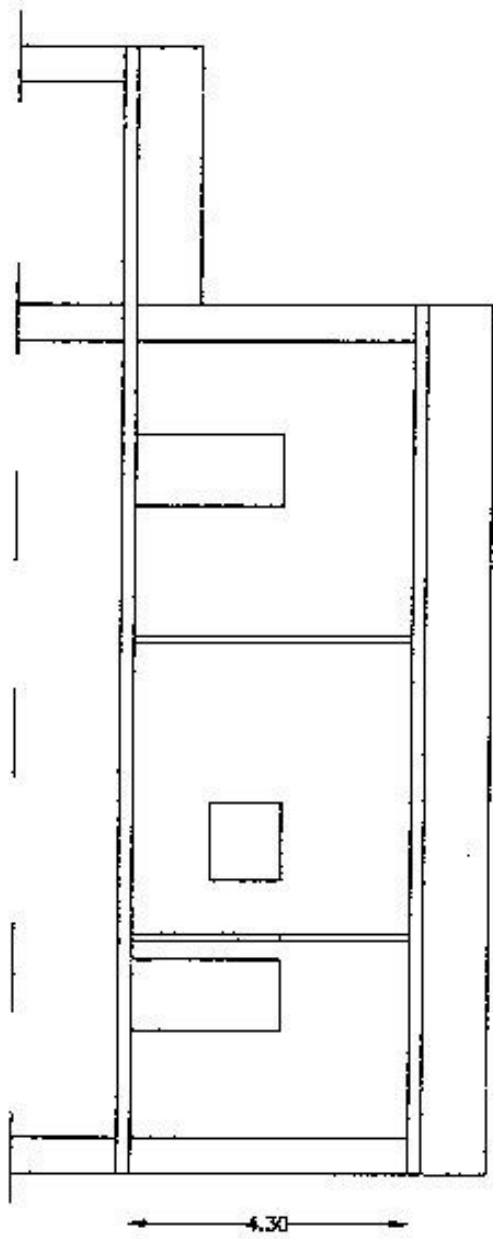

SEZIONE A - A SCALA 1/100



Prospetto Principale scala 1/100

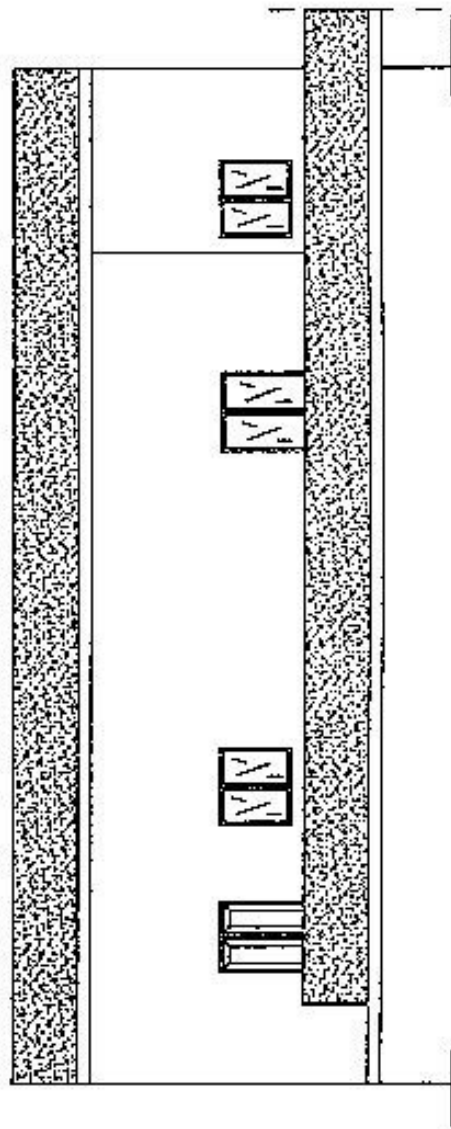

ABITAZIONE IN AFRAGOLA (NA)  
 TRAVERSA I DI VIA S.GIORGIO N°  
 11 DI PROPRIETA' DI FIORE V. -  
 CAPUTO F.

SUPERFICIE UTILE U. IMMOBILIARE= MQ. 170  
 SUPERFICIE BALCONI U. IMMOBILIARE= MQ. 17.70

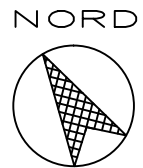
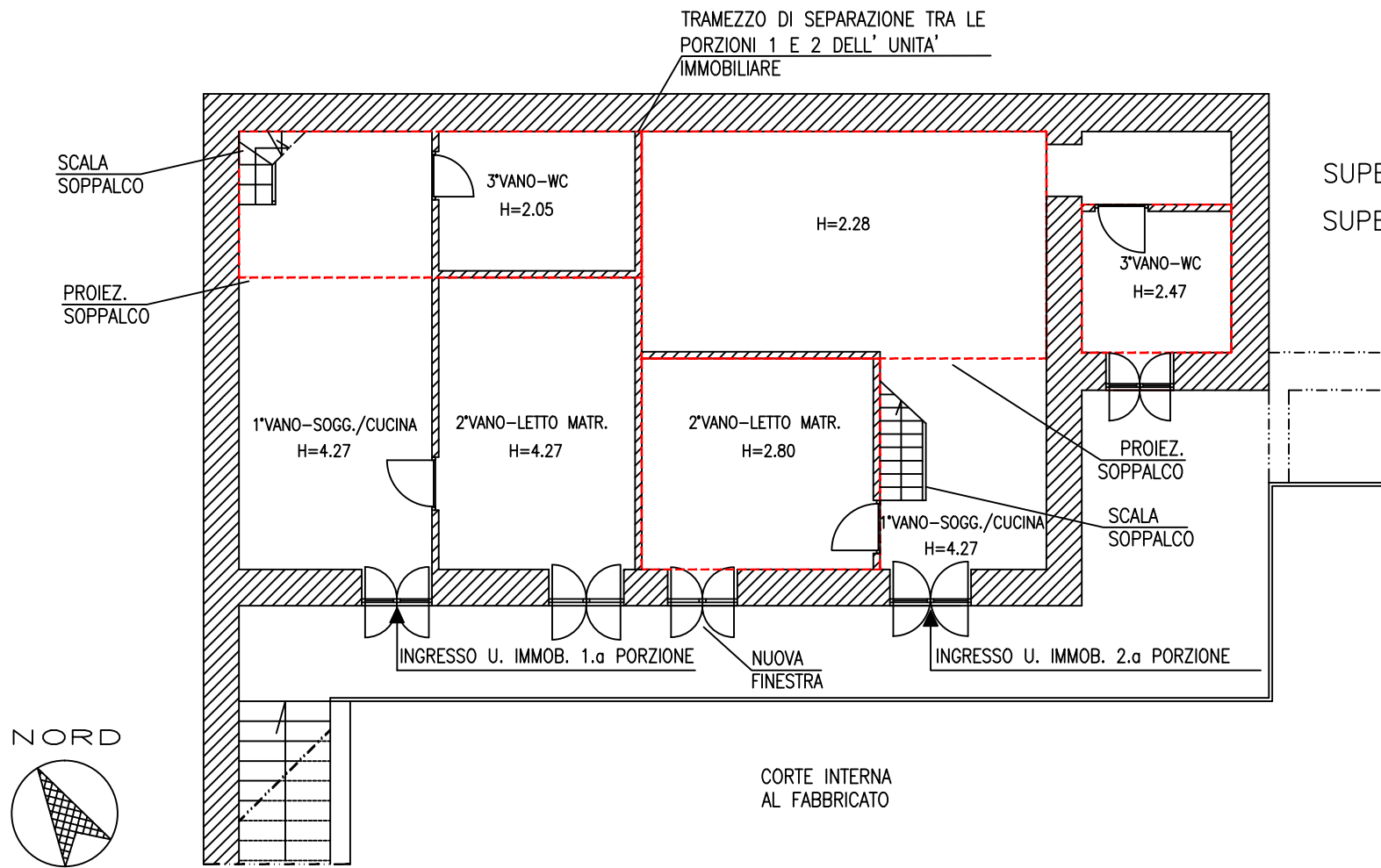

DATA	20.04.16
EMISSIONE	"A" relazione
DA	
CONTR.	
APPR.	

DATA	
EMISSIONE	
DA	
CONTR.	
APPR.	

DATA	
EMISSIONE	
DA	
CONTR.	
APPR.	

SOPPALCO PORZIONE 1

SOPPALCHI PORZIONE 2

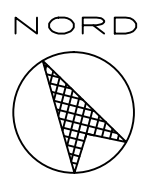
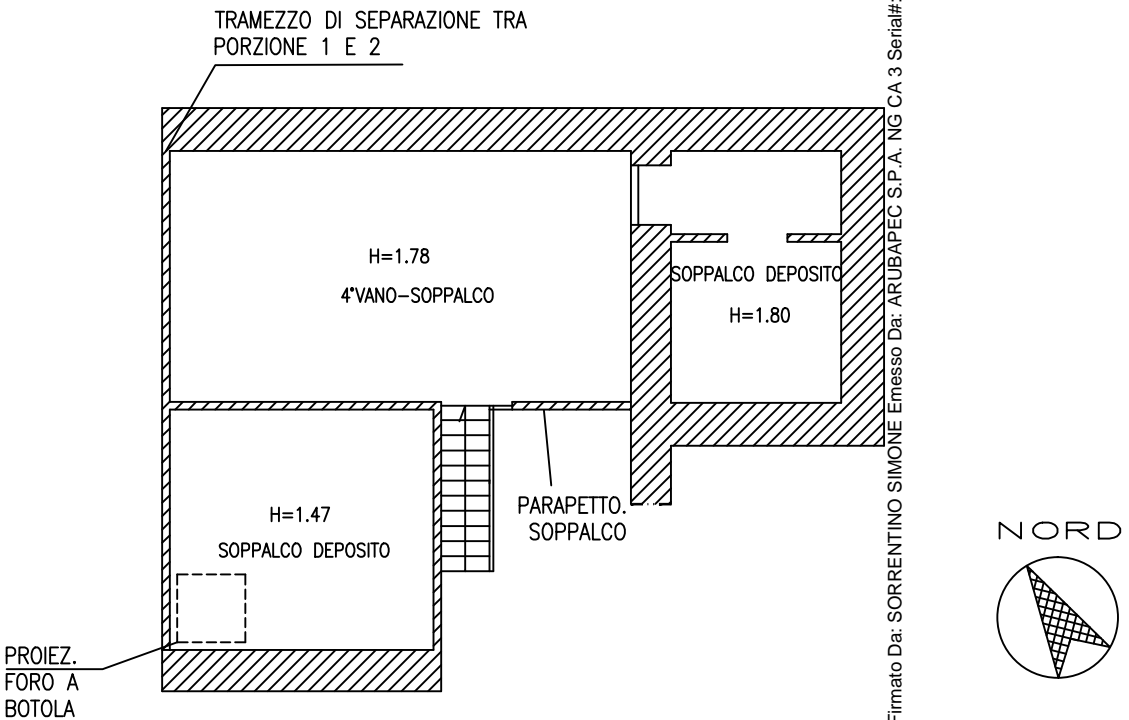
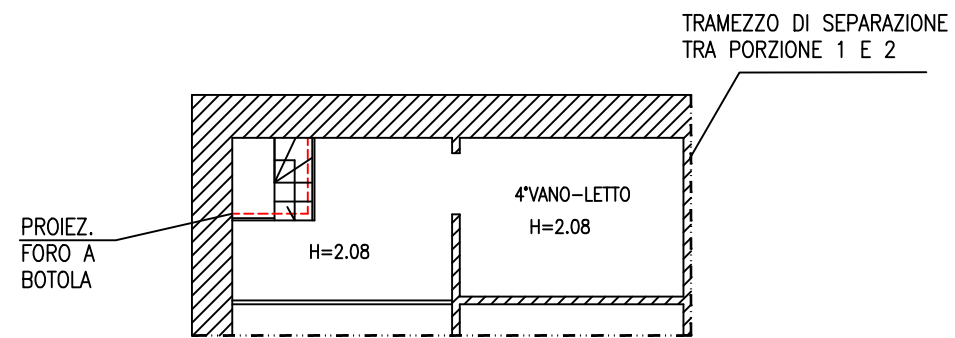

OGGETTO  
 ABITAZIONE IN AFRAGOLA (NA)  
 TRAVERSA I DI VIA S. GIORGIO, 11  
 PROPRIETA' DI FIORE V. -CAPUTO F.

PLANIMETRIA DI RILIEVO DELL'ABITAZIONE

CLIENTE TRIBUNALE DI NAPOLI  
 ESECUZIONI IMMOBILIARI

LOCALITA' AFRAGOLA (NA)

DIS. N. ALLEGATO N°8

SCALA 1/100

Firmato Da: SORRENTINO SIMONE Emesso Da: ARUBAPEC S.P.A. NG CA 3 Serial#: 40e1dcccc30cf9617f5e000dee0ecf

