

**Agenzia del Territorio
CATASTO FABBRICATI
Ufficio Provinciale di
Cremona**

Dichiarazione protocollo n. CR0098743 del 12/12/2003	
Planimetria di u.i.u. in Comune di Corte De' Frati	
Via Giuseppe Verdi civ. 17	
Identificativi Catastali:	Compilata da: Ferrari Giuseppe Mario
Sezione:	Iscritto all'albo: Geometri
Foglio: 10	Prov. Cremona N. 1321
Particella: 113	
Subalterno: 502	

Scheda n. 1 Scala 1:200

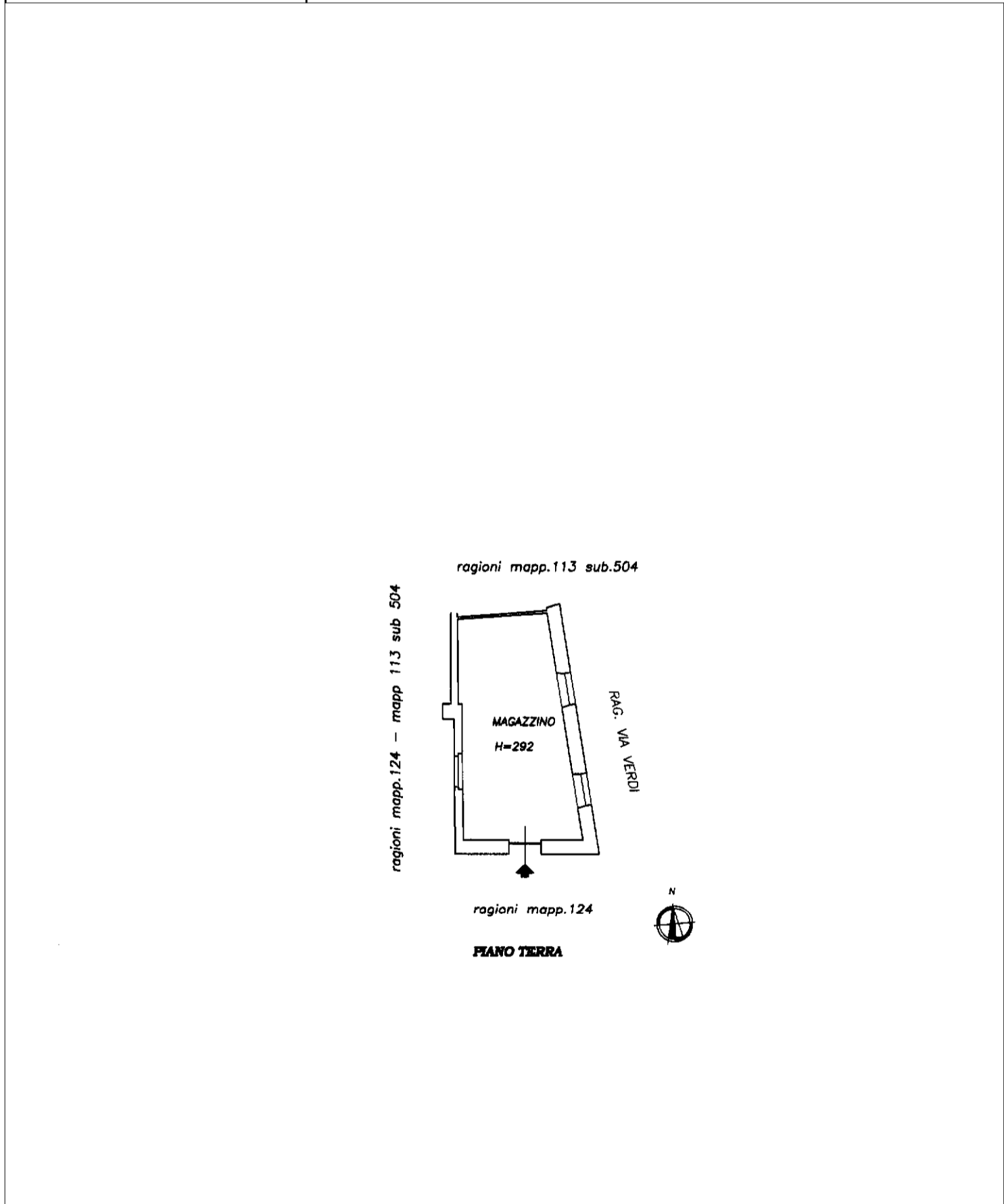

map01

Catasto dei Fabbricati - Situazione al 30/05/2022 - Comune di CORTE DE' FRATI(D057) - < Foglio 10 - Particella 113 - Subalterno 502 >
VIA GIUSEPPE VERDI n. 17 Piano T