

Schema n. 1 Scala 1:200

PIANTA PIANO TERRA

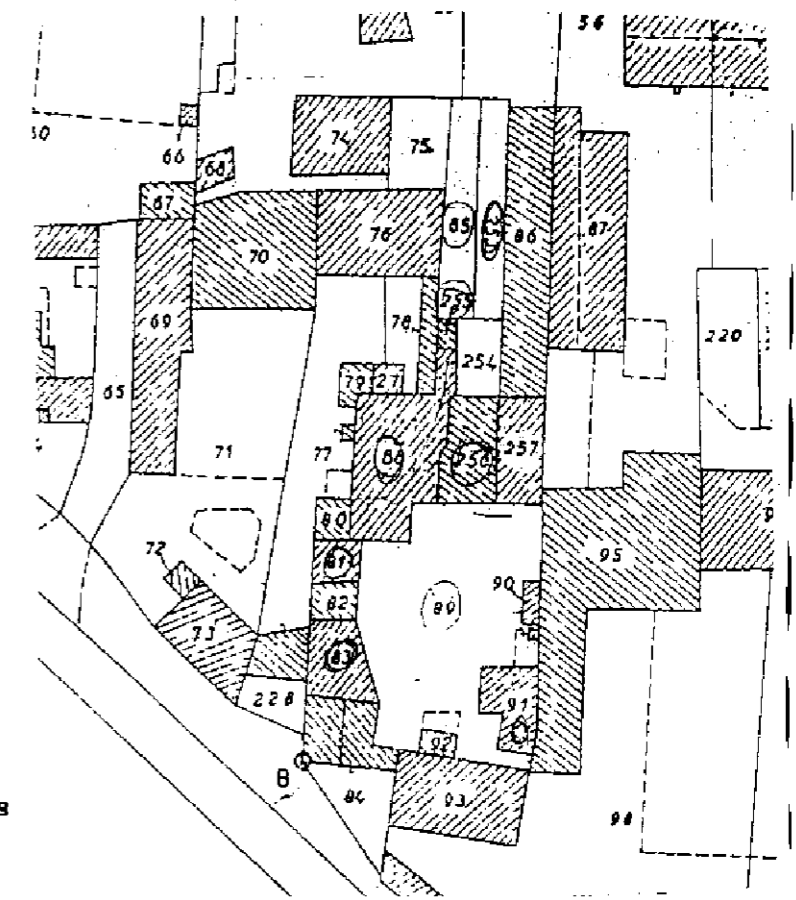
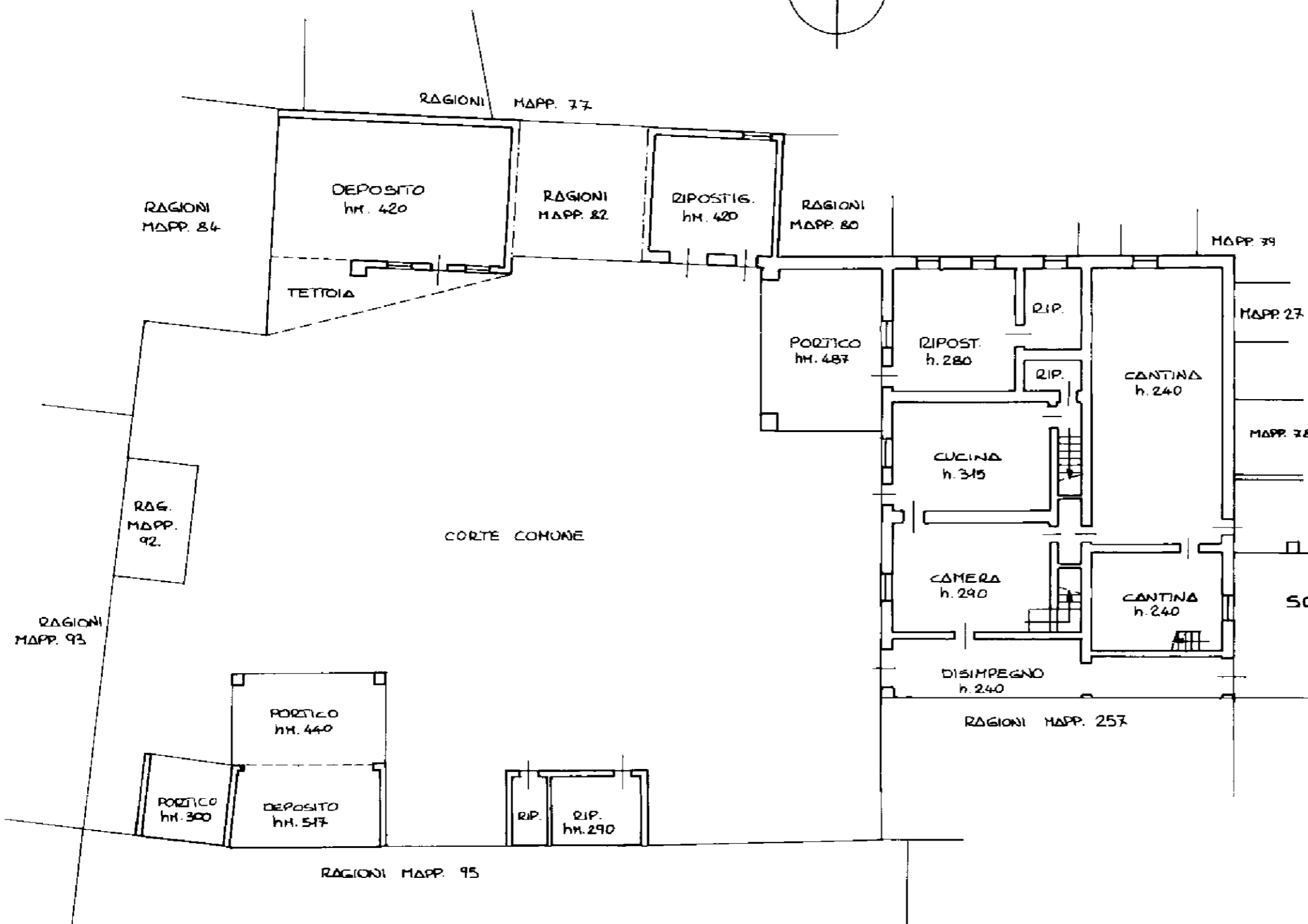
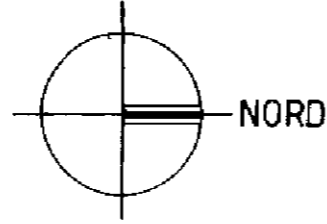

SCHEDA 1/3

ALLEGATO 04

Data: 01/10/2021 - n. T323431 - Richiedente: BRCTZN72A58A940R
 Totale schede: 3 - Formato di acquisizione: A3(297x420) - Formato stampa richiesto: A3(297x420)
 Ultima planimetria in atti

Data: 01/10/2021 - n. T323431 - Richiedente: BRCTZN72A58A940R

**Agenzia del Territorio
CATASTO FABBRICATI
Ufficio Provinciale di
Cremona**

Dichiarazione protocollo n. 81488 del 16/10/2003	
Planimetria di u.i.u. in Comune di Motta Baluffi	
Via Argine Casalmaggiore	civ. 96
Identificativi Catastali:	Compilata da: Meloni Silvia
Sezione:	Iscritto all'albo: Geometri
Foglio: 2	Prov. Cremona
Particella: 81	N. 1399
Subalterno:	

Scheda n. 2 Scala 1:200

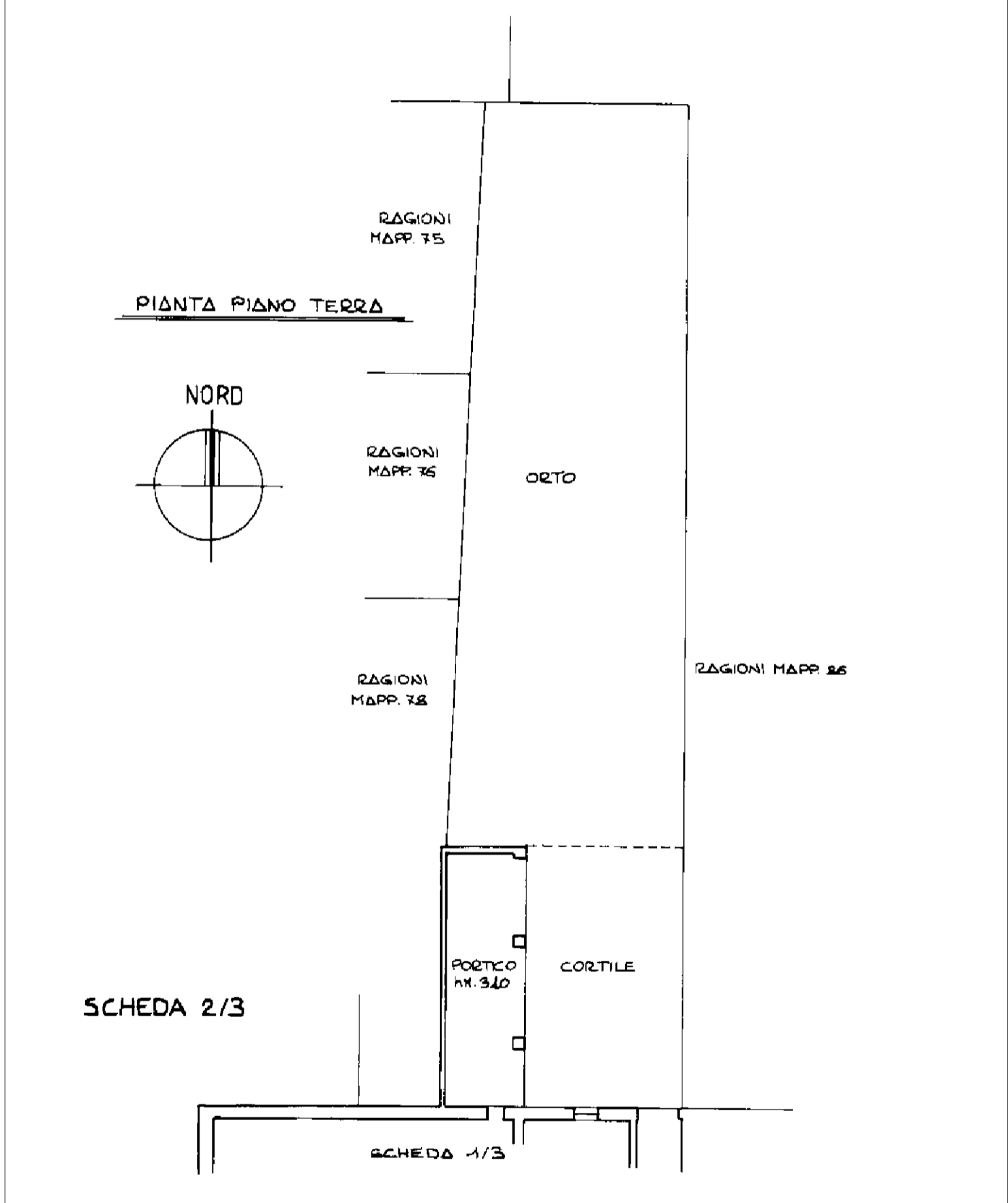

**Agenzia del Territorio
CATASTO FABBRICATI
Ufficio Provinciale di
Cremona**

Dichiarazione protocollo n. 81488 del 16/10/2003	
Planimetria di u.i.u. in Comune di Motta Baluffi	
Via Argine Casalmaggiore civ. 96	
Identificativi Catastali:	Compilata da: Meloni Silvia
Sezione:	Iscritto all'albo: Geometri
Foglio: 2	Prov. Cremona
Particella: 81	N. 1399
Subalterno:	

Scheda n. 3 Scala 1:200

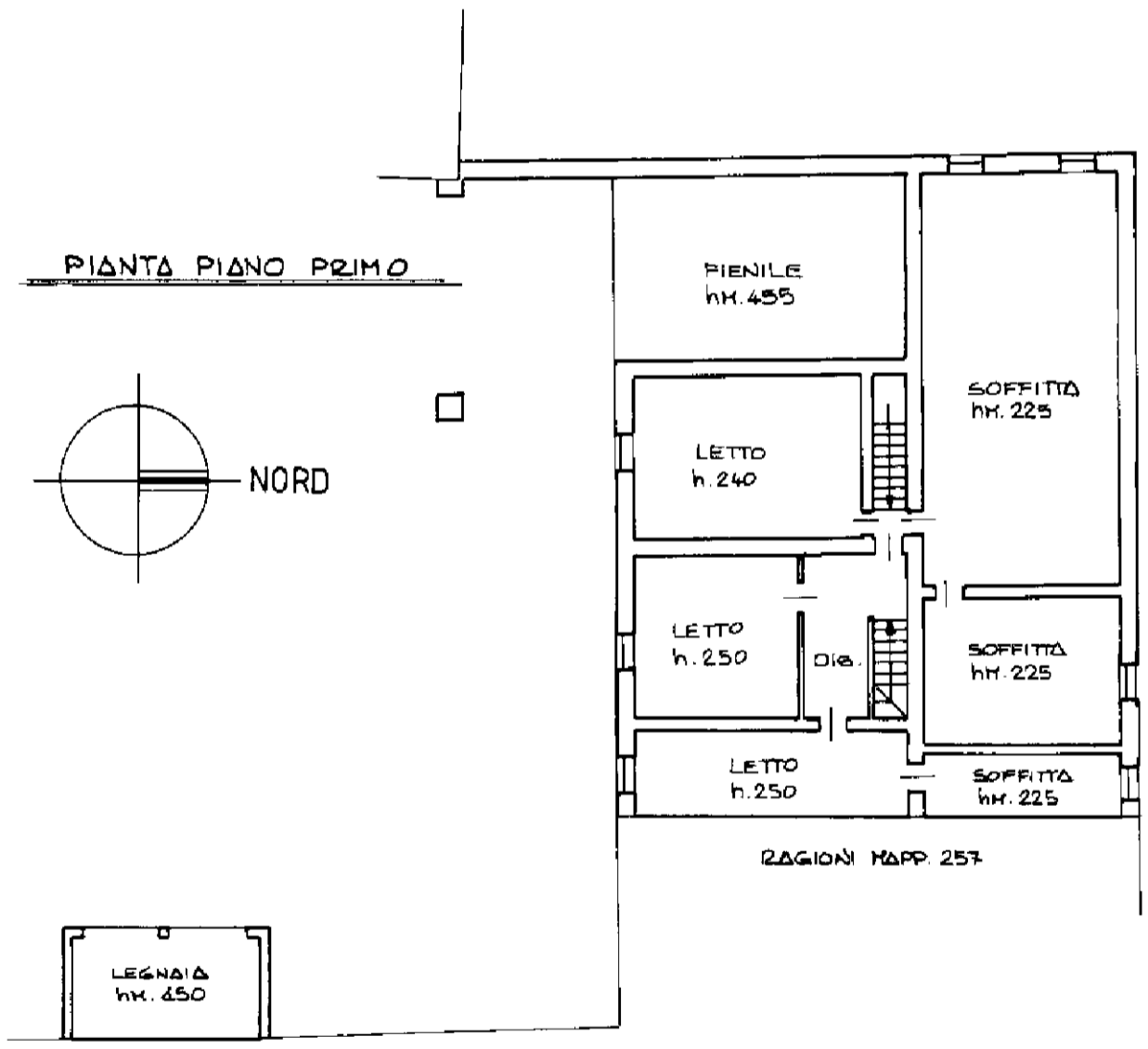

SCHEDA 3/3

mapa 01

Catasto dei Fabbricati - Situazione al 01/10/2021 - Comune di MOTTA BALUFFI (F771) - < Foglio: 2 - Particella: 81 - Subalterno: 0 >
VIA ARGINE CASALMAGGIORE n. 96 piano: T-1;