

**Agenzia del Territorio  
CATASTO FABBRICATI  
Ufficio Provinciale di  
Reggio Emilia**

Dichiarazione protocollo n. RE0162701 del 11/07/2007

Planimetria di u.i.u. in Comune di Gualtieri

Via Sambottina

civ. 37

Identificativi Catastali:

Sezione:  
Foglio: 36  
Particella: 116  
Subalterno: 3

Compilata da:  
Gozzi Guglielmo

Iscritto all'albo:  
Architetti

Prov. Reggio Emilia

N. 200

Scheda n. 1

Scala 1:200

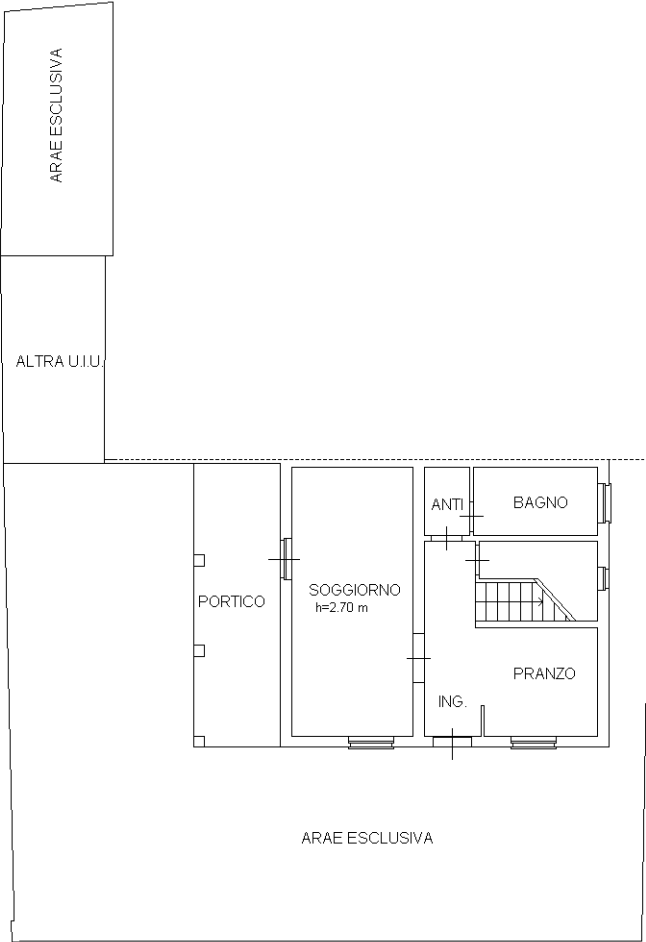

PIANTA PIANO TERRA

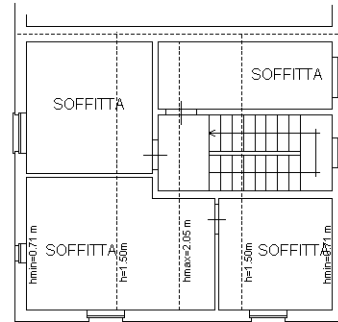

PIANTA PIANO SECONDO

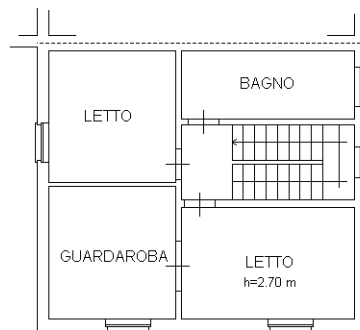

PIANTA PIANO PRIMO

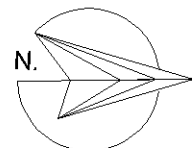

Ultima planimetria in atti

**Agenzia del Territorio  
CATASTO FABBRICATI  
Ufficio Provinciale di  
Reggio Emilia**

Dichiarazione protocollo n. RE0162701 del 11/07/2007

Planimetria di u.i.u. in Comune di Gualtieri

Via Sambottina

civ. 37

Identificativi Catastali:

Sezione:

Foglio: 36

Particella: 116

Subalterno: 4

Compilata da:

Gozzi Guglielmo

Iscritto all'albo:

Architetti

Prov. Reggio Emilia

N. 200

Scheda n. 1

Scala 1:200

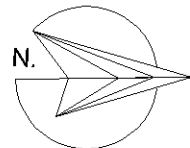
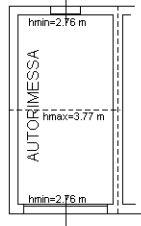

Ultima planimetria in atti