

**Agenzia del Territorio  
CATASTO FABBRICATI  
Ufficio Provinciale di  
Ascoli**

Dichiarazione protocollo n. AP0276602 del 27/09/2007

Planimetria di u.i.u. in Comune di Fermo

Via Rubens

civ. SNC

Identificativi Catastali:

Sezione:  
Foglio: 44  
Particella: 736  
Subalterno: 20

Compilata da:

Valentini Roberto

Iscritto all'albo:  
Geometri

Prov. Ascoli

N. 792

Scheda n. 1

Scala 1:200

**PIANTA PIANO PRIMO SOTTOSTRADA H= 270**

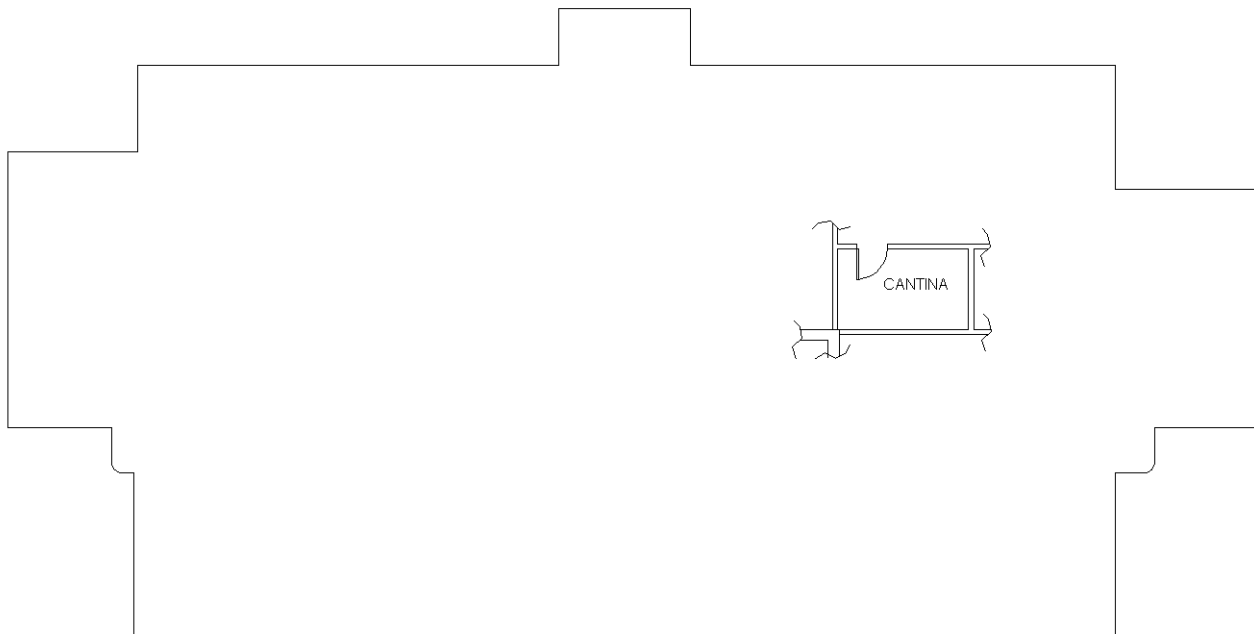

Ultima planimetria in atti



**Agenzia del Territorio  
CATASTO FABBRICATI  
Ufficio Provinciale di  
Ascoli**

Dichiarazione protocollo n. AP0276602 del 27/09/2007

Planimetria di u.i.u. in Comune di Fermo

Via Rubens

civ. SNC

Identificativi Catastali:

Sezione:  
Foglio: 44  
Particella: 736  
Subalterno: 21

Compilata da:  
Valentini Roberto  
Iscritto all'albo:  
Geometri

Prov. Ascoli

N. 792

Scheda n. 1

Scala 1:200

**PIANTA PIANO PRIMO SOTTOSTRADA H= 270**

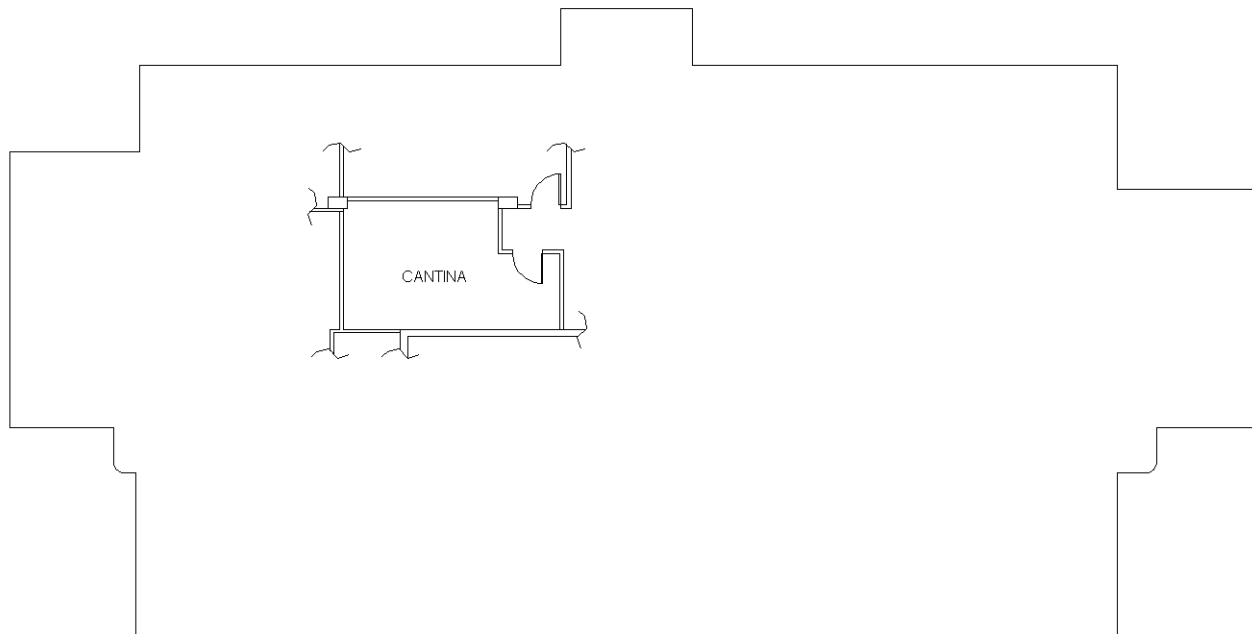

Ultima planimetria in atti

Catasto dei Fabbricati - Situazione al 26/07/2022 - Comune di FERMO(D542) - < Foglio 44 - Particella 736 - Subalterno 21 >  
 Firmato **DITTORE** **PROMERCOBENIS** **ARUBAPEC S.P.A. NG CA 3 Serial#:** 6976f81aa6a0152b4bac181c00b60a7f



**Agenzia del Territorio  
CATASTO FABBRICATI  
Ufficio Provinciale di  
Ascoli**

Dichiarazione protocollo n. AP0276602 del 27/09/2007

Planimetria di u.i.u. in Comune di Fermo

Via Rubens

civ. SNC

Identificativi Catastali:

Sezione:

Foglio: 44

Particella: 736

Subalterno: 22

Compilata da:

Valentini Roberto

Iscritto all'albo:

Geometri

Prov. Ascoli

N. 792

Scheda n. 1

Scala 1:200

### PIANTA PIANO PRIMO SOTTOSTRADA H= 270

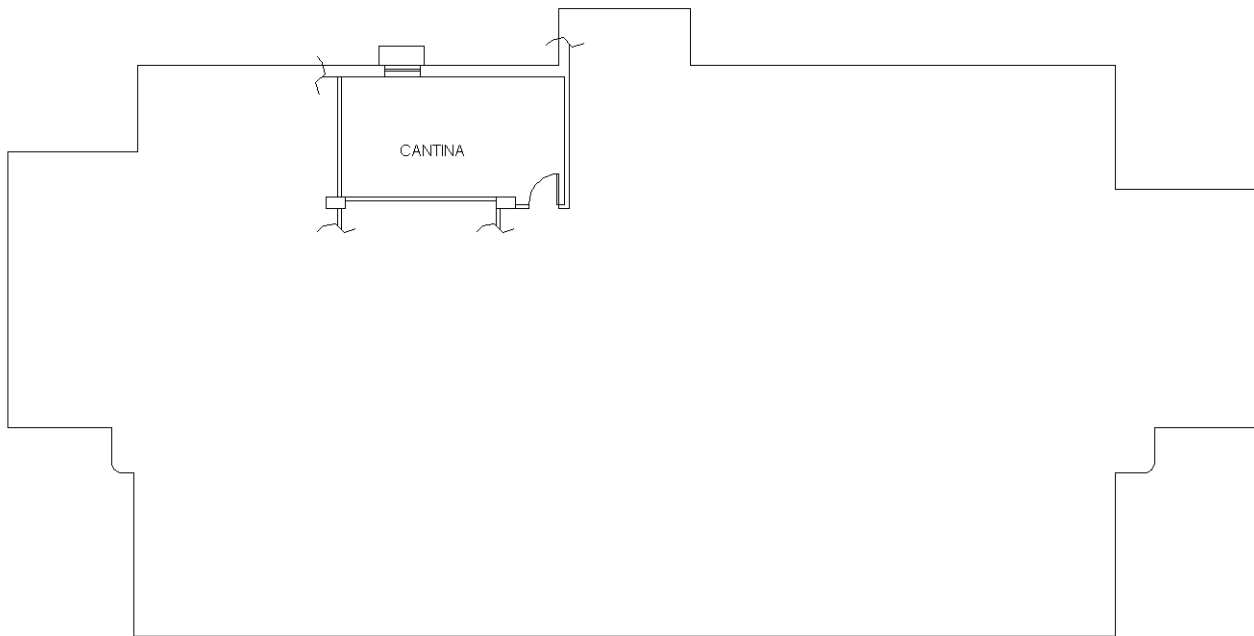

Ultima planimetria in atti

Catasto dei Fabbricati - Situazione al 26/07/2022 - Comune di FERMO(D542) - < Foglio 44 - Particella 736 - Subalterno 22 >  
 Firmato **DITTORE** **PROMOTER** **ENI** **SC** **P** **ARUBAPEC** S.P.A. NG CA 3 Serial#: 6976f81aa6a0152b4bac181c00b60a7f

