

**TRIBUNALE ORDINARIO DI VICENZA**  
*Sezione esecuzioni immobiliari*  
**Procedura esecutiva immobiliare n° RG 243/2023**

**Giudice Rosato Dr.ssa Maria Antonietta**

**Esperto: Arch. Claudia Scrimin**

Promossa da: \*\*\*

Contro: \*\*\* e \*\*\*

**PERIZIA TECNICO ESTIMATIVA**

**4. ALLEGATO ELABORATO PLANIMETRICO, ELENCO SUBALTERNI,  
PLANIMETRIE CATASTALI**  
*Comune Censuario di Sandrigo (VI), fg. 12°, mappale n° 872*



**ELABORATO PLANIMETRICO**

Comune di SANDRIGO .....  
 Foglio ..... 12 .....  
 Mappal. n. 872 .....  
 Rif. tipo mappale n. 58977 del 8.11.1995.....

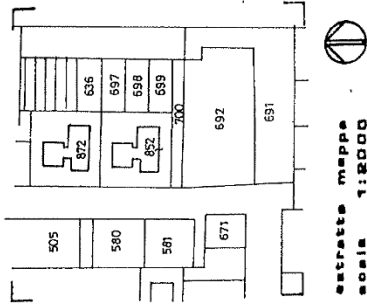

PROVA DI...  
 8 MAR 1996  
 ...

**SUDDIVISIONE IN SUBALTERNI**

- SUB. 1 BENE COMUNE NON CENSIBILE (CORTE, SCALE, ASCENSORE, LOCALE MACCHINE ASCENSORE, INGRESSO) COMUNE A TUTTI I SUB.
- SUB. 2 BENE COMUNE NON CENSIBILE (SCIVOLO E CORRIDOIO) AI SUB. 12-13-14
- SUB. 3 BENE COMUNE NON CENSIBILE (SCIVOLO) AI SUB. 6-7-8-9-10-11
- SUB. 4 BENE COMUNE NON CENSIBILE (CORRIDOIO) AI SUB. 9-10-11
- SUB. 5 BENE COMUNE NON CENSIBILE (CORRIDOIO) AI SUB. 6-7
- SUB. 6 GARAGE P.T.
- SUB. 7 GARAGE P.T.
- SUB. 8 GARAGE P.T.
- SUB. 9 GARAGE P.T.
- SUB. 10 GARAGE P.T.
- SUB. 11 GARAGE P.T.
- SUB. 12 GARAGE P.T.
- SUB. 13 GARAGE P.T.
- SUB. 14 GARAGE P.T.
- SUB. 15 APPARTAMENTO P.1. + CORTE ESCLUSIVA
- SUB. 16 APPARTAMENTO P.1.T + CORTE ESCLUSIVA
- SUB. 17 APPARTAMENTO P.1. + CORTE ESCLUSIVA
- SUB. 18 APPARTAMENTO P.2. + CORTE ESCLUSIVA
- SUB. 19 APPARTAMENTO P.2. + CORTE ESCLUSIVA
- SUB. 20 APPARTAMENTO P.2.T + CORTE ESCLUSIVA
- SUB. 21 APPARTAMENTO P.3. + CORTE ESCLUSIVA
- SUB. 22 APPARTAMENTO P.3. + CORTE ESCLUSIVA
- SUB. 23 APPARTAMENTO P.3. + CORTE ESCLUSIVA

1:500  
 IL TECNICO  
 ...

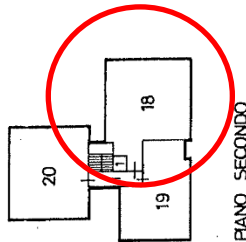
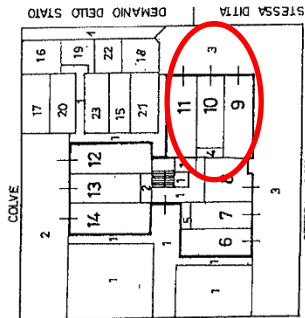
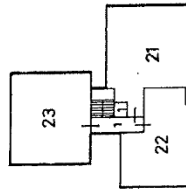
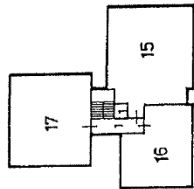

scala 1:500

Ultima planimetria in atti

Data presentazione: 18/03/1996 - Data: 02/10/2023 - n. T357971 - Richiedente: Telematico  
 Totale schede: 1 - Formato di acquisizione: A3(297x420) - Formato stampa richiesto: A4(210x297) - Fattore di scala non utilizzabile

Elaborato Planimetrico - Catasto dei Fabbricati - Situazione al 02/10/2023 - Comune di SANDRIGO (01829) - < Foglio 12 Particella 872 >

## ACCERTAMENTO DELLA PROPRIETÀ IMMOBILIARE URBANA ELENCO DEI SUBALTERNI ASSEGNATI

Comune SANDRIGO	Sezione	Foglio 12	Particella 872	Tipo mappale	del:
--------------------	---------	--------------	-------------------	--------------	------

Sub	UBICAZIONE via/piazza	n.civ	Piani	Scala	Int	DESCRIZIONE
1	VIALE GIOVANNI CARLI	9	2-3 - T-1			Bene comune non censibile
2	VIALE GIOVANNI CARLI	9	T			Bene comune non censibile
3	VIALE GIOVANNI CARLI	9	T			Bene comune non censibile
4	VIALE GIOVANNI CARLI	9	T			Bene comune non censibile
5	VIALE GIOVANNI CARLI	9	T			Bene comune non censibile
6	VIALE GIOVANNI CARLI	9	T			STALLE, SCUDERIE, RIMESSE E AUTORIMESSE
7	VIALE GIOVANNI CARLI	9	T			STALLE, SCUDERIE, RIMESSE E AUTORIMESSE
8	VIALE GIOVANNI CARLI	9	T			STALLE, SCUDERIE, RIMESSE E AUTORIMESSE
9	VIALE GIOVANNI CARLI	9	T			STALLE, SCUDERIE, RIMESSE E AUTORIMESSE
10	VIALE GIOVANNI CARLI	9	T			STALLE, SCUDERIE, RIMESSE E AUTORIMESSE
11	VIALE GIOVANNI CARLI	9	T			STALLE, SCUDERIE, RIMESSE E AUTORIMESSE
12	VIALE GIOVANNI CARLI	9	T			STALLE, SCUDERIE, RIMESSE E AUTORIMESSE
13	VIALE GIOVANNI CARLI	9	T			STALLE, SCUDERIE, RIMESSE E AUTORIMESSE
14	VIALE GIOVANNI CARLI	9	T			STALLE, SCUDERIE, RIMESSE E AUTORIMESSE
15	VIALE GIOVANNI CARLI	9	T-1			ABITAZIONI DI TIPO CIVILE
16	VIALE GIOVANNI CARLI	9	T-1			ABITAZIONI DI TIPO CIVILE
17	VIALE GIOVANNI CARLI	9	T-1			ABITAZIONI DI TIPO CIVILE
18	VIALE GIOVANNI CARLI	9	T-2			ABITAZIONI DI TIPO CIVILE
19	VIALE GIOVANNI CARLI	9	T-2			ABITAZIONI DI TIPO CIVILE
20	VIALE GIOVANNI CARLI	9	T-2			ABITAZIONI DI TIPO CIVILE
21	VIALE GIOVANNI CARLI	9	T-3		7	ABITAZIONI DI TIPO CIVILE
22	VIALE GIOVANNI CARLI	9	T-3			ABITAZIONI DI TIPO CIVILE
23	VIALE GIOVANNI CARLI	9	T-3			ABITAZIONI DI TIPO CIVILE

Visura telematica



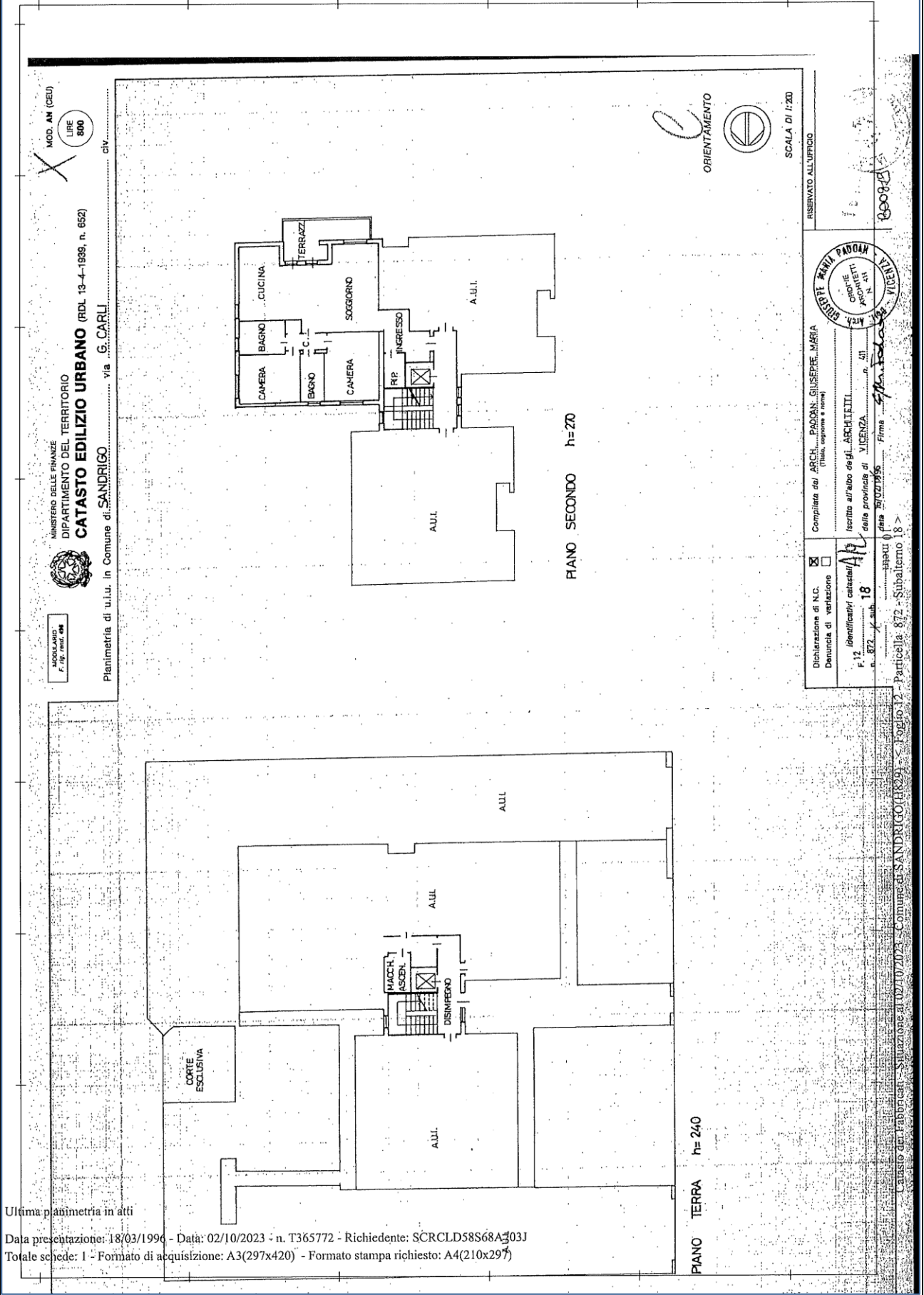

MOD. AN (CEU)  
LIRE 800

MINISTERO DELLE FINANZE  
DIPARTIMENTO DEL TERRITORIO  
**CATASTO EDILIZIO URBANO** (RD.L. 13-4-1989, n. 652)  
via G. CARLI



MODULARIO  
F. 12, art. 18

Planimetria di u.i.u. in Comune di SANDRIGO

RESERVATO ALL'UFFICIO



Completato dal ARCH. PADDAN GIUSEPPE, MARIA  
(Titolo, regione e nome)

Iscritta all'Albo degli ARCHITETTI  
della provincia di VICENZA n. 41

Firma *Spadacina*

Particella: 872 - Subalterno 18

Comune di SANDRIGO (VI) - Foglio 12

Ultima planimetria in atti

Data presentazione: 18/03/1996 - Data: 02/10/2023 - n. T365772 - Richiedente: SCRCLD58S68A703J  
Totale schede: 1 - Formato di acquisizione: A3(297x420) - Formato stampa richiesto: A4(210x297)



MODULARIO  
F. rig. rend. 487



MINISTERO DELLE FINANZE  
DIPARTIMENTO DEL TERRITORIO  
**CATASTO EDILIZIO URBANO** (RDL 13-4-1939, n. 652)

MOD. BN (CEU)  
LIRE  
500

Planimetria di u.i.u. in Comune di SANDRIGO ..... via G. CARLI ..... civ. ....

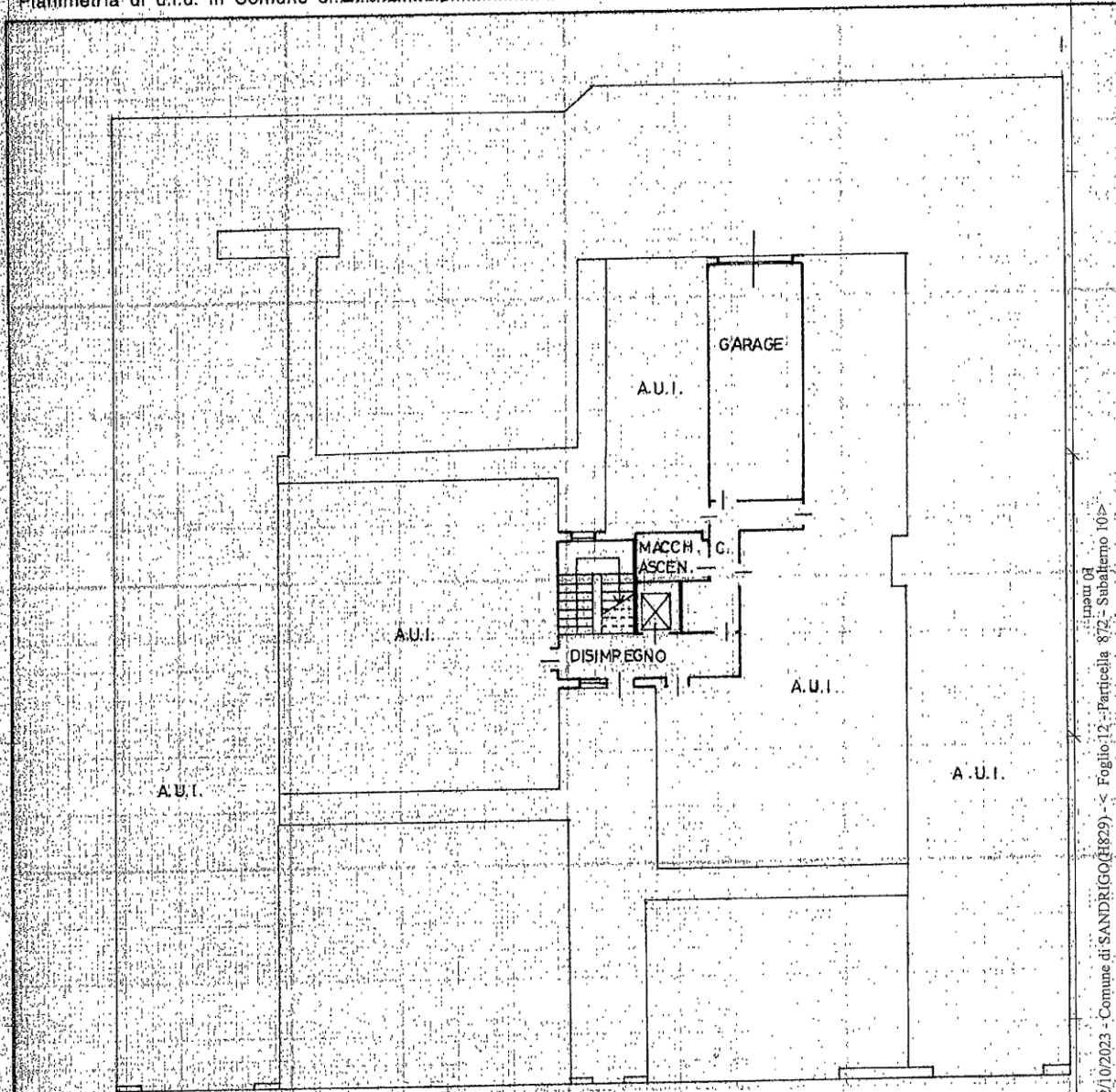

PIANO TERRA h=240

ORIENTAMENTO

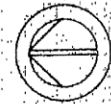

SCALA DI 1:200

Catasto del Fabbricati - Situazione al 02/10/2023 - Comune di SANDRIGO (81829) - < Foglio 12 - Particella 872 - Subalterno 10 >  
VIA G. CARLI n. 9 - Piano T

Dichiarazione di N.C.   
Uti Denunziati di invariazione

Compilata dal ARCH. PADOAN GIUSEPPE MARIA  
(Titolo, cognome e nome)



RISERVATO ALL'UFFICIO  
300919

Data presentazione: 18/03/1996 Data: 02/10/2023  
Totale scelti: 1 - Formato di acquisizione: A4(210x297) - Formato stampa richiesto: A4(210x297)  
n. 872 sub. 10  
data 16/02/1996 Firma *Giuseppe Padovan*

