

#### 4 Documentazione fotografica

COMUNE DI PALERMO  
**STRALCIO DELLA CARTA TECNICA COMUNALE  
 CON PUNTI ESTERNI DI RIPRESA FOTOGRAFICA**

Foglio n. 12

Scala 1 : 2000

**LEGENDA**

■ Edificio in cui si trova l'unità immobiliare da stimare

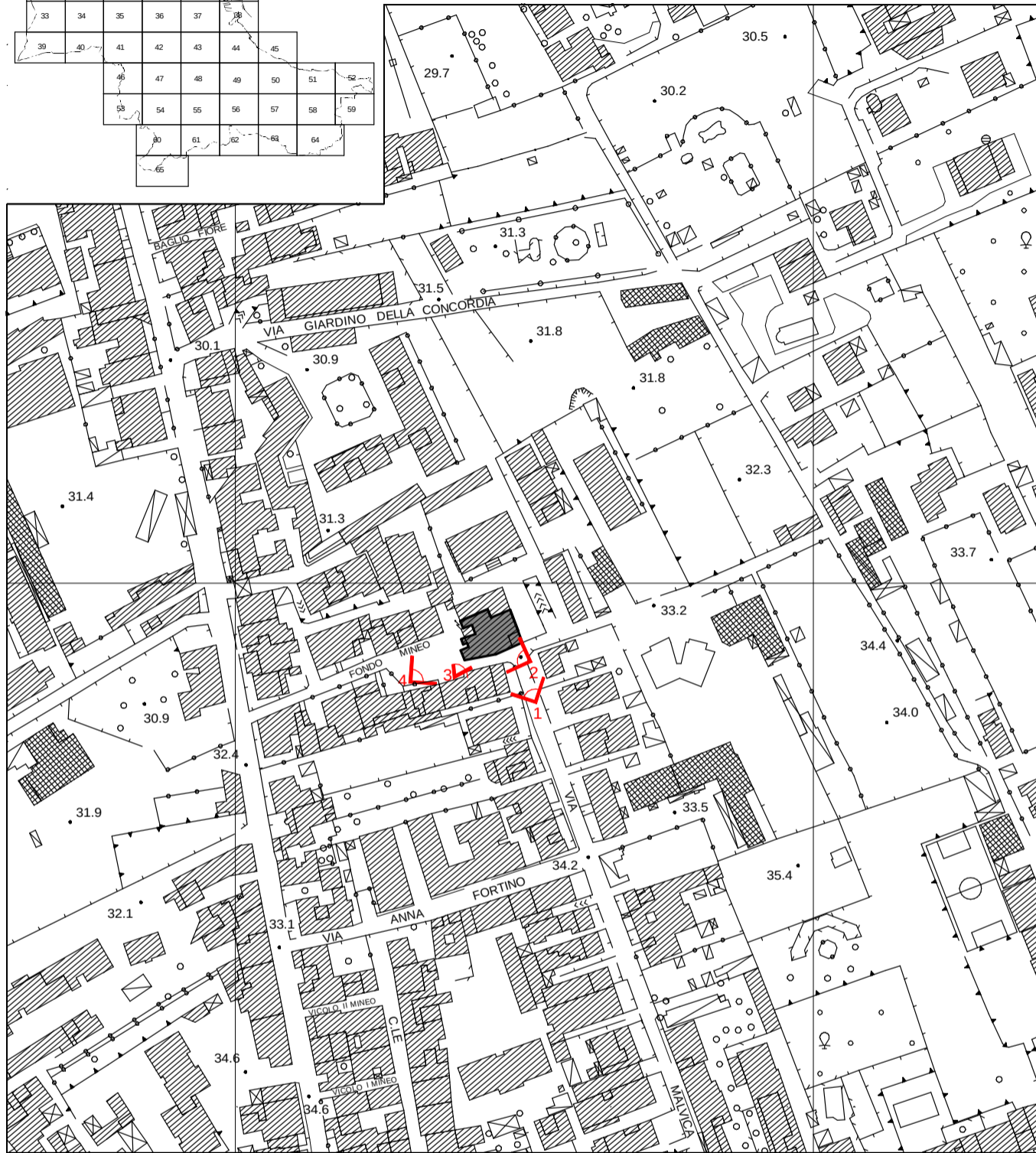
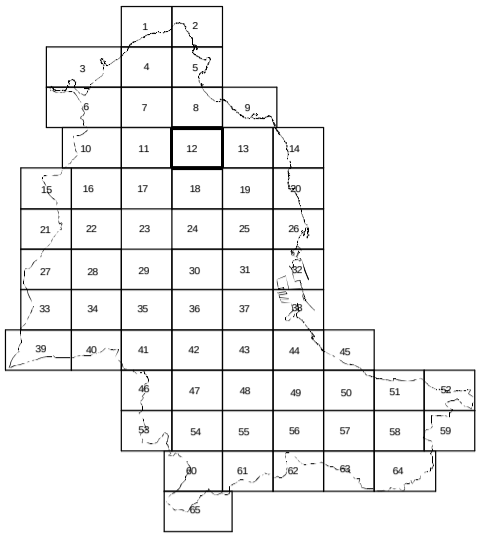

**TRIBUNALE DI PALERMO SEZIONE FALLIMENTARE  
 PROCEDIMENTO N. 105/2018 R.G.**

UNITÀ IMMOBILIARE SITA IN FONDO MINEO N. 10 A PALERMO,  
 CENSITA AL N.C.E.U. NEL FOGLIO DI MAPPA 19, P.LLA 42, SUB. 7, PIANO PRIMO

F.1	INQUADRAMENTO	STATO ATTUALE	PROGETTO	DATA: 2022	AGG.	DATA	DESCRIZIONE
	ELABORATO:	DOCUMENTAZIONE FOTOGRAFICA		SCALA:	01		
	NOTE:				02		
					03		



1



2



3

**TRIBUNALE DI PALERMO SEZIONE FALLIMENTARE  
PROCEDIMENTO N. 105/2018 R.G.**

UNITÀ IMMOBILIARE SITA IN FONDO MINEO N. 10 A PALERMO,  
GENSITA AL N.C.E.U. NEL FOGLIO DI MAPPA 19, P.LLA 42, SUB. 7, PIANO PRIMO

	INQUADRAMENTO	STATO ATTUALE	PROGETTO	DATA: 2022	AGG.	DATA	DESCRIZIONE
<b>F.2</b>	ELABORATO: DOCUMENTAZIONE FOTOGRAFICA			SCALA:	01		
	NOTE:				02		
					03		





4



5

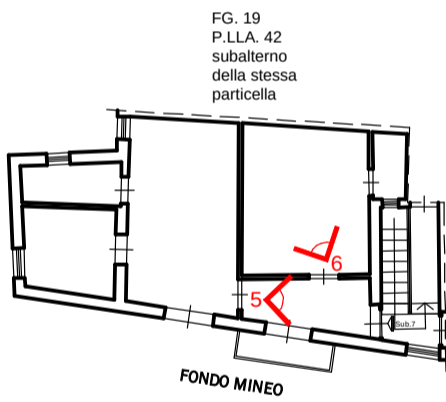

FG. 19  
P.LLA. 42  
subalterno  
della stessa  
particella



6

**TRIBUNALE DI PALERMO SEZIONE FALLIMENTARE  
PROCEDIMENTO N. 105/2018 R.G.**

UNITÀ IMMOBILIARE SITA IN FONDO MINEO N. 10 A PALERMO,  
CENSITA AL N.C.E.U. NEL FOGLIO DI MAPPA 19, P.LLA 42, SUB. 7, PIANO PRIMO

F.3	INQUADRAMENTO	STATO ATTUALE	PROGETTO	DATA: 2022	AGG.	DATA	DESCRIZIONE
	ELABORATO: DOCUMENTAZIONE FOTOGRAFICA			SCALA:	01		
	NOTE:				02		
					03		



7

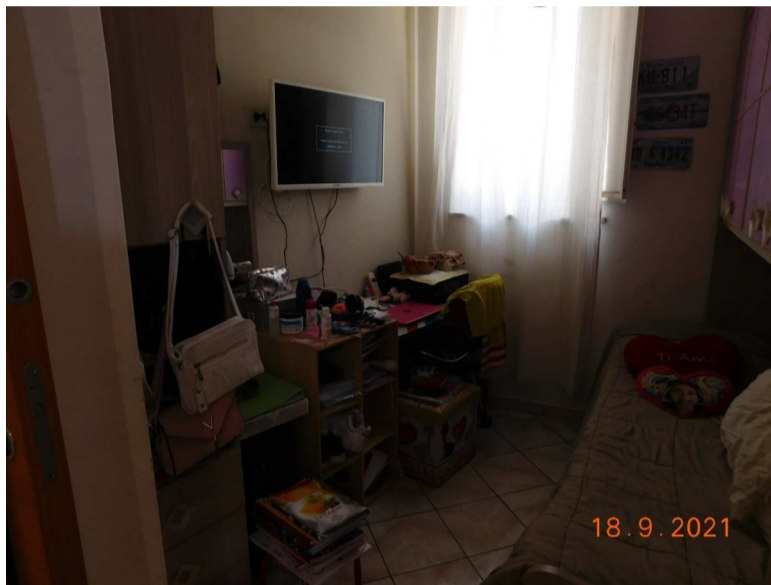

8

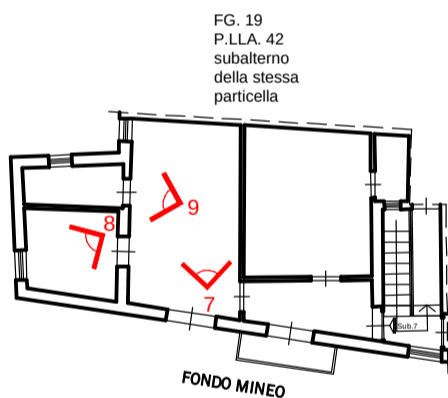

FG. 19  
P.LLA. 42  
subalterno  
della stessa  
particella

FG. 19  
P.LLA. 42  
subalterno  
della stessa  
particella



9

**TRIBUNALE DI PALERMO SEZIONE FALLIMENTARE  
PROCEDIMENTO N. 105/2018 R.G.**

UNITÀ IMMOBILIARE SITA IN FONDO MINEO N. 10 A PALERMO,  
CENSITA AL N.C.E.U. NEL FOGLIO DI MAPPA 19, P.LLA 42, SUB. 7, PIANO PRIMO

	INQUADRAMENTO	STATO ATTUALE	PROGETTO	DATA: 2022	AGG.	DATA	DESCRIZIONE
<b>F.4</b>	ELABORATO: DOCUMENTAZIONE FOTOGRAFICA			SCALA:	01		
	NOTE:				02		
					03		