

Allegato 1  
**DOCUMENTAZIONE FOTOGRAFICA**

**TRIBUNALE DI ASCOLI PICENO**

UFFICIO ESECUZIONI IMMOBILIARI

ESECUZIONE n° 47/2020 RG

**Creditore Procedente**

████████████████████

(creditore)

██

(mandataria)

**Debitori**

|



**LOTTO N.01**

**Terreni sito in località Santa Caterina e Forola (Acquaviva Picena) identificati al fg.8 part.IIe 467-469-471 e fg.11 part.IIe 781-783**



*Figura 1: seminativo Fg 11 part. 781*



*Figura 2: Seminativo confine sud-ovest*





*Figura 3: Seminatoio confine sud - est*



*Figura 4: Seminatoio con invasione della vegetazione arborea e arbustiva*





*Figura 5: Bosco*



*Figura 6: Bosco*





**LOTTO N.02**

**Terreno sito in località Forola (Acquaviva Picena) identificato al fg.11 part.IIa 777 intestato per la quota di 1/9 ciascuno alle debitorici;**

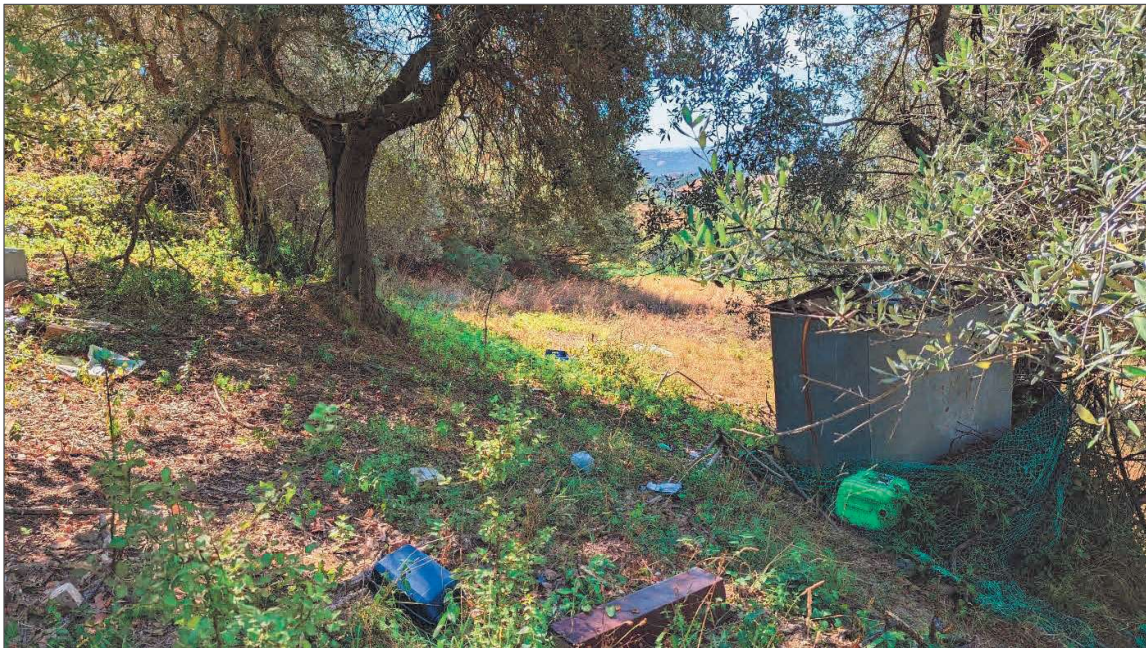

*Figura 1: Lotto n.2*

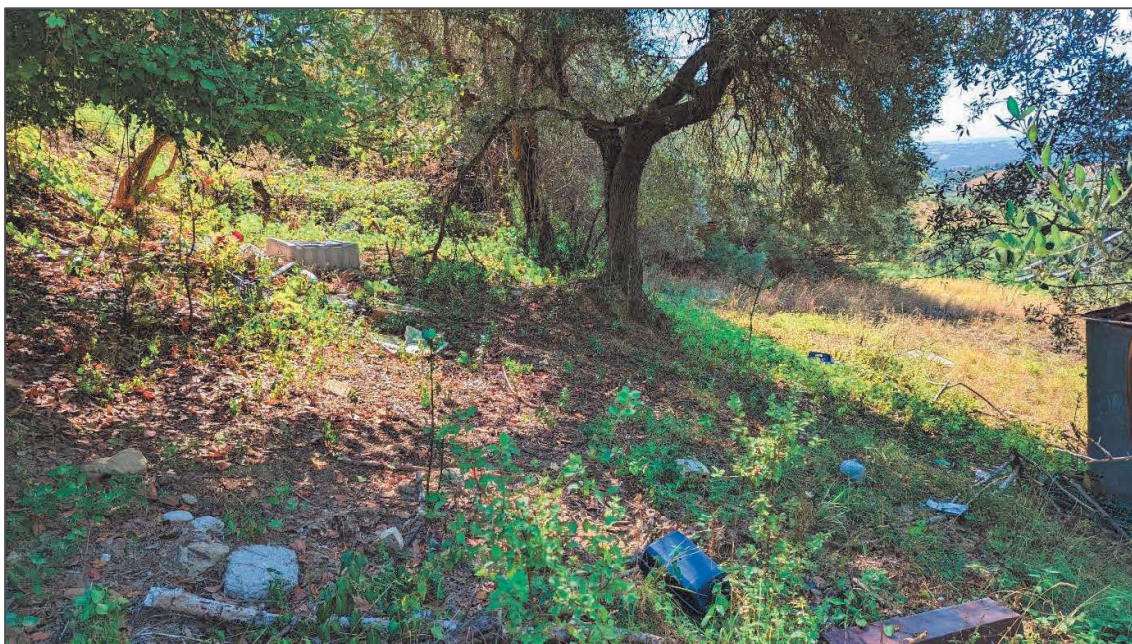

*Figura 2: Lotto n.2*