

N=82000

E=13400

1 Particella: 271

Direzione Provinciale di Pescara Ufficio Provinciale - Territorio - Direttore AUGUSTO CAIMANO

Vis. tel. (0.90 euro)



Comune: (PE) PIANELLA
Foglio: 36

Scala originale: 1:2000
Dimensione cornice: 534.000 x 378.000 metri
Protocollo pratica T127268/2022

4-Feb-2022 11:24:10

**ACCERTAMENTO DELLA PROPRIETÀ IMMOBILIARE URBANA
ELENCO DEI SUBALTERNI ASSEGNATI**

Comune PIANELLA	Sezione	Foglio 36	Particella 271	Tipo mappale 876	del: 05/05/2003
--------------------	---------	--------------	-------------------	---------------------	--------------------

Sub	UBICAZIONE via/piazza	n.civ	Piani	Scala	Int	DESCRIZIONE
1	VIA TRIESTE		T			BENE COMUNE NON CENSIBILE (CORTE COMUNE A TUTTI I SUBALTERNI)
2	VIA TRIESTE		T			ABITAZIONE
3	VIA TRIESTE		T			RIMESSA
4	VIA TRIESTE		T			RIMESSA

Visura telematica

ELABORATO PLANIMETRICO
Compilato da:
D'ambrosio Orazio
Iscritto all'albo:
Geometri
Prov. Pescara N. 987

**Agenzia del Territorio
CATASTO FABBRICATI
Ufficio Provinciale di
Pescara**

Comune di Pianella	Protocollo n. 000080771 del 22/05/2003
Sezione: Foglio: 36 Particella: 271	Tipo Mappale n. 876 del 05/05/2003
Dimostrazione grafica dei subalterni	Scala 1 : 500

PIANO TERRA

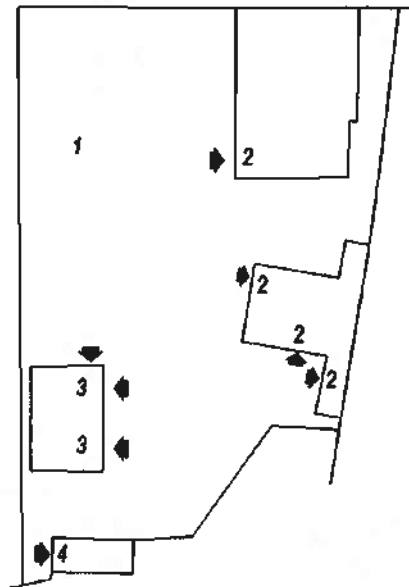

Ultima planimetria in atti

Data: 04/02/2022 - n. T320744 - Richiedente: Telematico

Totale schede: 1 - Formato di acquisizione: A4(210x297) - Formato stampa richiesto: A4(210x297) - Fattore di scala non utilizzabile

**Agenzia del Territorio
CATASTO FABBRICATI
Ufficio Provinciale di
Pescara**

Dichiarazione protocollo n. 000080757 del 22/05/2003

Planimetria di u.i.u. in Comune di Pianella

Via Trieste

civ.

Identificativi Catastali:

Sezione:
Foglio: 36
Particella: 271
Subalterno: 2

Compilata da:
D'Ambrosio Orazio

Iscritto all'albo:
Geometri

Prov. Pescara

N. 987

Scheda n. 1

Scala 1:200

PIANO TERRA

H= 2.80 mt

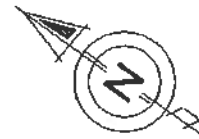
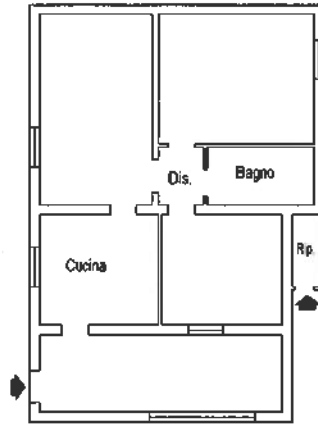

Catasto dei Fabbricati - Situazione al 07/02/2022 - Comune di PIANELLA (0555) - < Foglio 36 - Particella 271 - Subalterno 2 >
VIA TRIESTE Piano T

Ultima planimetria in atti

**Agenzia del Territorio
CATASTO FABBRICATI
Ufficio Provinciale di
Pescara**

Dichiarazione protocollo n. 000080771 del 22/05/2003

Planimetria di u.i.u. in Comune di Pianella

Via Trieste

civ.

Identificativi Catastali:

Sezione:
Foglio: 36
Particella: 271
Subalterno: 3

Compilata da:

D'Ambrosio Orazio
Iscritto all'albo:
Geometri

Prov. Pescara

N. 987

Scheda n. 1

Scala 1:200

PIANO TERRA

H= 2.33 mt

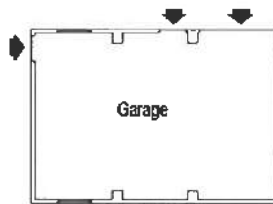

Catasto dei Fabbricati - Situazione al 07/02/2022 - Comune di PIANELLA(G555) - < Foglio 36 - Particella 271 - Subalterno 3 >
VIA TRIESTE Piano T

Ultima planimetria in atti

**Agenzia del Territorio
CATASTO FABBRICATI
Ufficio Provinciale di
Pescara**

Dichiarazione protocollo n. 000080771 del 22/05/2003†

Planimetria di u.i.u. in Comune di Pianella

Via Trieste

oiv.

Identificativi Catastali:

Sezione:
Foglio: 36
Particella: 271
Subalterno: 4

Compilata da:

D'Ambrosio Orazio
Iscritto all'albo:
Geometri
Prov. Pescara

N. 987

Scheda n. 1

Scala 1:200

PIANO TERRA

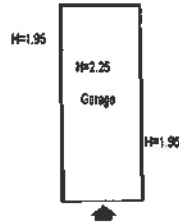

Ultima planimetria in atti

ACCERTAMENTO DELLA PROPRIETÀ IMMOBILIARE URBANA ELENCO DEI SUBALTERNI ASSEGNATI

Comune PIANELLA	Sezione	Foglio 36	Particella 575	Tipo mappale 876	del: 05/05/2003
--------------------	---------	--------------	-------------------	---------------------	--------------------

Sub	UBICAZIONE via/piazza	n.civ	Piani	Scala	Int	DESCRIZIONE
1						SOPPRESSO
2						SOPPRESSO
3						SOPPRESSO
4						SOPPRESSO
5						SOPPRESSO
6						SOPPRESSO
7	VIA TRIESTE		T			ABITAZIONE
8	VIA TRIESTE		S1-T			LABORATORIO
9	VIA TRIESTE		T			BENE COMUNE NON CENSIBILE (CORTE COMUNE AI TUTTI I SUBALTERNI)
10	VIA TRIESTE		T			BENE COMUNE NON CENSIBILE (CORTE COMUNE AI SUB 15 E 16)
11	VIA TRIESTE		T			BENE COMUNE NON CENSIBILE (CORTE COMUNE AI SUB 12, 13 E 14)
12	VIA TRIESTE		T			GARAGE
13	VIA TRIESTE		T			GARAGE
14	VIA TRIESTE		T			GARAGE
15	VIA TRIESTE		T			ABITAZIONE
16	VIA TRIESTE		T			MAGAZZINO
17	VIA TRIESTE		T			BENE COMUNE NON CENSIBILE (LOCALE TECNICO COMUNE AI SUB 15 E 16)

**Agenzia del Territorio
CATASTO FABBRICATI
Ufficio Provinciale di
Pescara**

ELABORATO PLANIMETRICO	
Compilato da: D'Ambrosio Orazio	
Isoritto all'albo: Geometri	
Prov. Pescara	N. 987

Comune di Pianella	Protocollo n. 000080782 del 12/05/2003
Sezione: Foglio: 36 Particella: 575	Tipo Mappale n. 876 del 05/05/2003
Dimostrazione grafica dei subalterni	Scala 1 : 500

PIANO TERRA

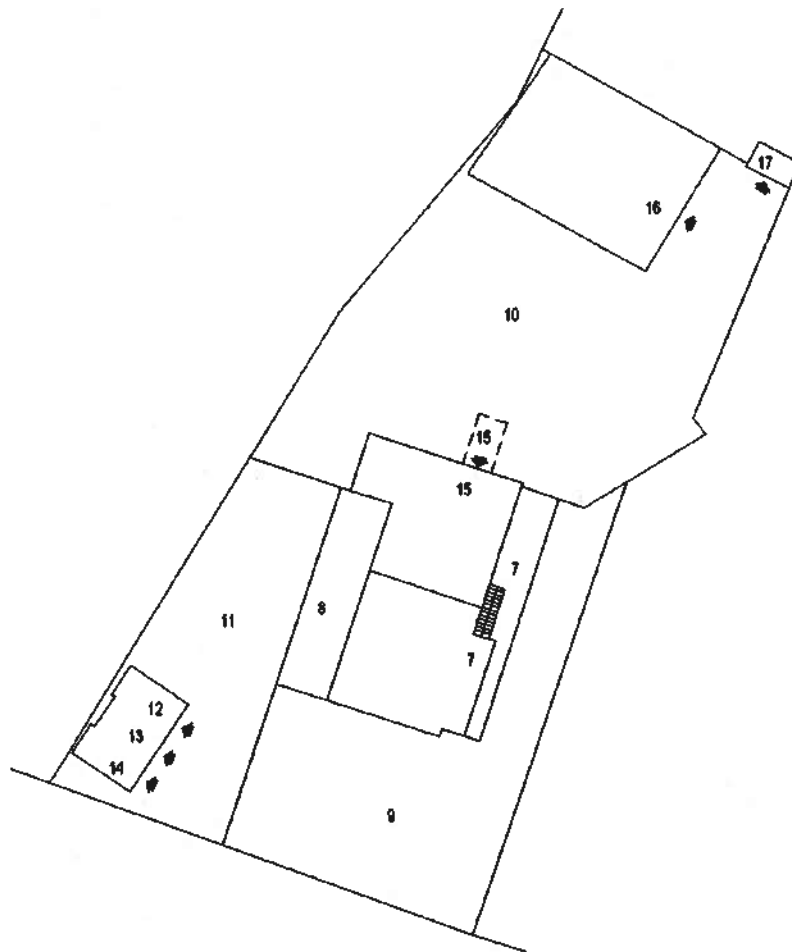

PRIMO SEMINTERRATO

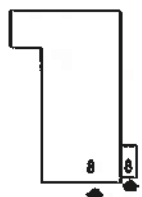

Ultima planimetria in atti

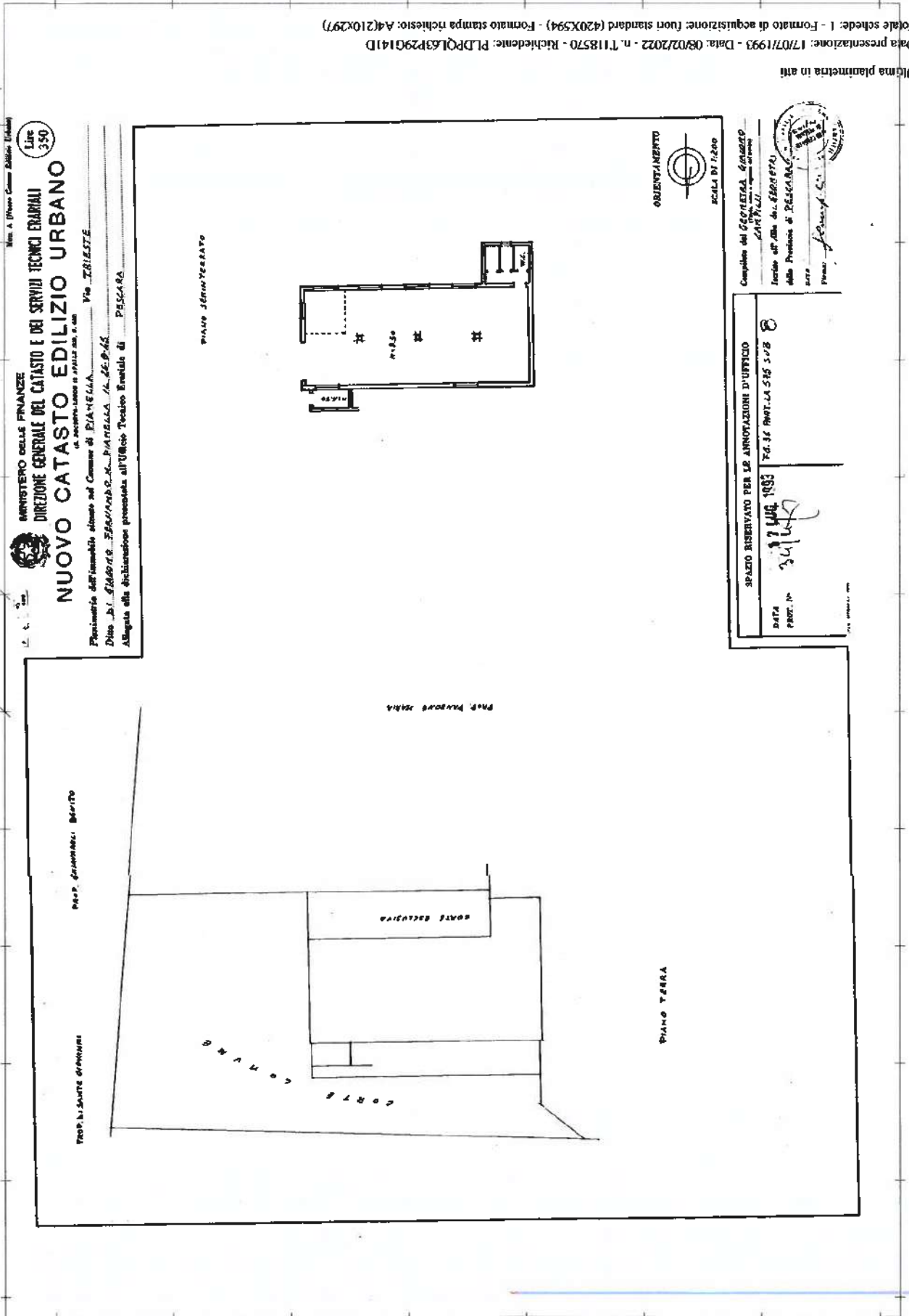

MINISTERO DELLE FINANZE
 DIREZIONE GENERALE DEL CATASTO E DEI SERVIZI TECNICI ERARIALI
NUOVO CATASTO EDILIZIO URBANO
 Pianoimetria dell'immobile allegata al Comune di PIANELLA
 Dato di STABILITA' FIRMATO DA PIANELLA A. G. P. G. S.
 Allegata alla dichiarazione presentata all'Ufficio Tecnico Esattoriale di PESCARA
 Via TRIESTE

SPAZIO RISERVATO PER LE ANNOTAZIONI D'UFFICIO
 DATA 17/07/1993
 PROT. N. 24.34 PROT. LA 515 S/V B
 COMPILATO DAL SEGRETARIO GENERALE
 CARTELLI
 Inciso all'Atto del 08/02/2022
 della Presidenza di PESCARA
 DATA 08/02/2022
 PIANO 1/200

MINISTERO DELLE FINANZE
 DIREZIONE GENERALE DEL CATASTO E DEI SERVIZI TECNICI ERARIALI
NUOVO CATASTO EDILIZIO URBANO
 Pianoimetria dell'immobile allegata al Comune di PIANELLA
 Dato di STABILITA' FIRMATO DA PIANELLA A. G. P. G. S.
 Allegata alla dichiarazione presentata all'Ufficio Tecnico Esattoriale di PESCARA
 Via TRIESTE

SPAZIO RISERVATO PER LE ANNOTAZIONI D'UFFICIO
 DATA 17/07/1993
 PROT. N. 24.34 PROT. LA 515 S/V B
 COMPILATO DAL SEGRETARIO GENERALE
 CARTELLI
 Inciso all'Atto del 08/02/2022
 della Presidenza di PESCARA
 DATA 08/02/2022
 PIANO 1/200

**Agenzia del Territorio
CATASTO FABBRICATI
Ufficio Provinciale di
Pescara**

Dichiarazione protocollo n. 000080743 del 22/05/2003

Planimetria di u.i.u. in Comune di Pianella

Via Trieste

civ.

Identificativi Catastali:

Sezione:
Foglio: 36
Particella: 575
Subalterno: 12

Compilata da:
D'Ambrosio Orazio
Iscritto all'albo:
Geometri

Prov. Pescara

N. 987

Scheda n. 1

Scala 1:200

PIANO TERRA



Catasto dei Fabbricati - Situazione al 08/02/2022 - Comune di PIANELLA(0555) - < Foglio 36 - Particella 575 - Subalterno 12 >
VIA TRIESTE Piano T

Ultima planimetria in atti

Data: 08/02/2022 - n. T118572 - Richiedente: PLDPQL63P29G141D

Totale schede: 1 - Formato di acquisizione: A4(210x297) - Formato stampa richiesto: A4(210x297)

**Agenzia del Territorio
CATASTO FABBRICATI
Ufficio Provinciale di
Pescara**

Dichiarazione protocollo n. 000080743 del 22/05/2003
Planimetria di u.i.u. in Comune di Pianella
Via Trieste oiv.

Identificativi Catastali:
Sezione:
Foglio: 36
Particella: 575
Subalterno: 13

Compilata da:
D'Ambrosio Orazio
Iscritto all'albo:
Geometri
Prov. Pescara N. 987

Scheda n. 1 Scala 1:200

PIANO TERRA

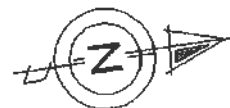
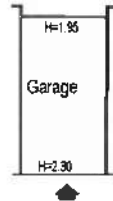

Carato dei Fabbricati - Situazione al 08/02/2022 - Comune di PIANELLA(G.555) - < Foglio 36 - Particella 575 - Subalterno 13 >
VIA TRIESTE Piano T

Ultima planimetria in atti

Data: 08/02/2022 - n. T118573 - Richiedente: PLDPQL63P29G141D

Totale schede: 1 - Formato di acquisizione: A4(210x297) - Formato stampa richiesto: A4(210x297)

**Agenzia del Territorio
CATASTO FABBRICATI
Ufficio Provinciale di
Pescara**

Dichiarazione protocollo n. 000080743 del 22/05/2003

Planimetria di u.i.u. in Comune di Pianella

Via Trieste

civ.

Identificativi Catastali:

Sezione:
Foglio: 36
Particella: 575
Subalterno: 14

Compilata da:
D'Ambrosio Grazio
Isritto all'albo:
Geometri

Prov. Pescara

N. 987

Scheda n. 1

Scala 1:200

PIANO TERRA

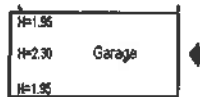

Ultima planimetria in atti

Data: 08/02/2022 - n. T118574 - Richiedente: PLDPQL63P29G141D

Totale schede: 1 - Formato di acquisizione: A4(210x297) - Formato stampa richiesto: A4(210x297)

Catasto dei Fabbricati - Situazione al 08/02/2022 - Comune di PIANELLA(G555) - < Foglio 36 - Particella 575 - Subalterno 14 >
VIA TRIESTE Piano T

Dichiarazione protocollo n. 000080738 del 22/05/2003

**Agenzia del Territorio
CATASTO FABBRICATI
Ufficio Provinciale di
Pescara**

Planimetria di u.i.u. in Comune di Pianella

Via Trieste

oiv.

Identificativi Catastali:

Sezione:
Foglio: 36
Particella: 575
Subalterno: 15

Compilata da:

D'Ambrosio Orazio
Iscritto all'albo:
Geometri
Prov. Pescara

N. 987

Scheda n. 1

Scala 1:200

PIANO TERRA

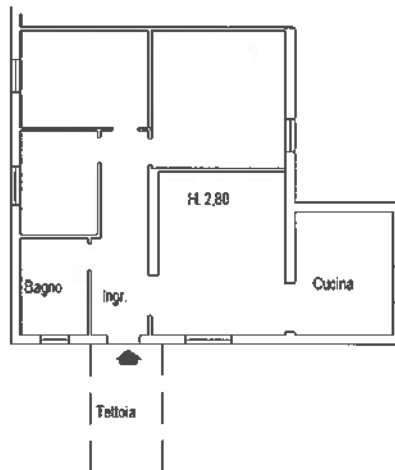

Catasto dei Fabbricati - Situazione al 08/02/2022 - Comune di PIANELLA(G555) - < Foglio 36 - Particella 575 - Subalterno 15 >
VIA TRIESTE Piano T

Ultima planimetria in atti

**Agenzia del Territorio
CATASTO FABBRICATI
Ufficio Provinciale di
Pescara**

~~Dichiarazione protocollo n. 000080782 del 22/05/2003~~

Planimetria di u.i.u. in Comune di Pianella

Via Trieste

civ.

Identificativi Catastali:

Sezione:
Foglio: 36
Particella: 575
Subalterno: 16

Compilata da:
D'ambrosio Orazio

Iscritto all'albo:
Geometri

Prov. Pescara

N. 987

Scheda n. 1

Scala 1:200

PIANO TERRA



Ultima planimetria in atti

Data: 08/02/2022 - n. T134945 - Richiedente: PLDPQL63P29G141D

Totale schede: 1 - Formato di acquisizione: A4(210x297) - Formato stampa richiesto: A4(210x297)

Catasto dei Fabbricati - Situazione al 08/02/2022 - Comune di PIANELLA(03555) - < Foglio 36 - Particella 575 - Subalterno 16 >
VIA TRIESTE Piano T

**Agenzia del Territorio
CATASTO FABBRICATI
Ufficio Provinciale di
Pescara**

Dichiarazione protocollo n. 000080823 del 22/05/2003

Planimetria di u.i.u. in Comune di Pianella

Via Trieste

civ.

Identificativi Catastali:

Sezione:
Foglio: 36
Particella: 887
Subalterno:

Compilata da:
D'Ambrosio Orazio
Isritto all'albo:
Geometri

Prov. Pescara

N. 987

Scheda n. 1

Scala 1:200

PIANO TERRA

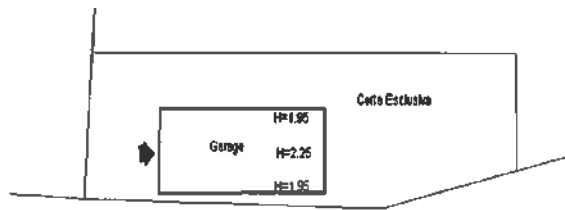

Ultima planimetria in atti

Data: 08/02/2022 - n. T134946 - Richiedente: PLDPQL63P29G141D

Totale schede: 1 - Formato di acquisizione: A4(210x297) - Formato stampa richiesto: A4(210x297)

Catasto dei Fabbricati - Situazione al 08/02/2022 - Comune di PIANELLA(0555) - < Foglio 36 - Particella 887 - Subalterno >
VIA TRIESTE Piano T

ACCERTAMENTO DELLA PROPRIETÀ IMMOBILIARE URBANA ELENCO DEI SUBALTERNI ASSEGNATI

Comune PIANELLA	Sezione	Foglio 36	Particella 885	Tipo mappale 876	del: 05/05/2003
--------------------	---------	--------------	-------------------	---------------------	--------------------

Sub	UBICAZIONE via/piazza	n.civ	Piani	Scala	Int	DESCRIZIONE
1	VIA TRIESTE		T			AREA URBANA DI MQ. 2663
2	VIA TRIESTE		T			MAGAZZINO

Visura telematica

**Agenzia del Territorio
CATASTO FABBRICATI
Ufficio Provinciale di
Pescara**

ELABORATO PLANIMETRICO

Compilato da:
D'Ambrosio Orazio
Isritto all'albo:
Geometri
Prov. Pescara N. 987

Comune di Pianella

Sezione: Foglio: 36

Particella: 885

Protocollo n. 000080813 del 22/05/2003

Tipo Mappale n. 876 del 05/05/2003

Dimostrazione grafica dei subalterni

Scala 1 : 500

PIANO TERRA

1



Ultima planimetria in atti

Data: 04/02/2022 - n. T333306 - Richiedente: Telematico

Totale schede: 1 - Formato di acquisizione: A4(210x297) - Formato stampa richiesto: A4(210x297) - Fattore di scala non utilizzabile

**Agenzia del Territorio
CATASTO FABBRICATI
Ufficio Provinciale di
Pescara**

Dichiarazione protocollo n. 000080813 del 22/05/2003

Planimetria di u.i.u. in Comune di Pianella

Via Trieste

oiv.

Identificativi Catastali:

Sezione:
Foglio: 36
Particella: 885
Subalterno: 2

Compilata da:
D'ambrosio Grazio

Iscritto all'albo:
Geometri

Prov. Pescara

N. 987

Scheda n. 1

Scala 1:200

PIANO TERRA

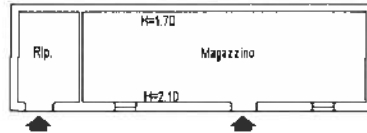

Ultima planimetria in atti

Data: 07/02/2022 - n. T138848 - Richiedente: PLDPQL63P29G141D

Totale schede: 1 - Formato di acquisizione: A4(210x297) - Formato stampa richiesto: A4(210x297)