



**TRIBUNALE DI AVELLINO**  
**Sezione Esecuzioni Immobiliari**

**PROCEDURA DI ESECUZIONE IMMOBILIARE N. 97/2022 R.G.E.**

**Creditore procedente: XX**

**Debitori esecutati: XXXXXXXXXXXXXXXXXXXXXXXXXXXXXXXX**

**GIUDICE DELL'ESECUZIONE: DOTT.SSA PATRIZIA GRASSO**

**ALLEGATO 6**  
**DOCUMENTAZIONE FOTOGRAFICA DELL'IMMOBILE PIGNORATO**

---

## LOTTO UNICO

**APPARTAMENTO PER CIVILE ABITAZIONE POSTO AL SECONDO PIANO DI UN FABBRICATO  
CONDOMINIALE SITO IN AVELLINO, VIA FRANCESCO TEDESCO N. 267 - FOGLIO 18, P.LLA 297 SUB 7**



Foto 1 - Inquadramento satellitare generale dell'area in cui ricade il fabbricato sede dell'immobile pignorato



Foto 2 - Vista particolareggiata dell'area in esame con indicazione del fabbricato in cui ha sede il bene pignorato

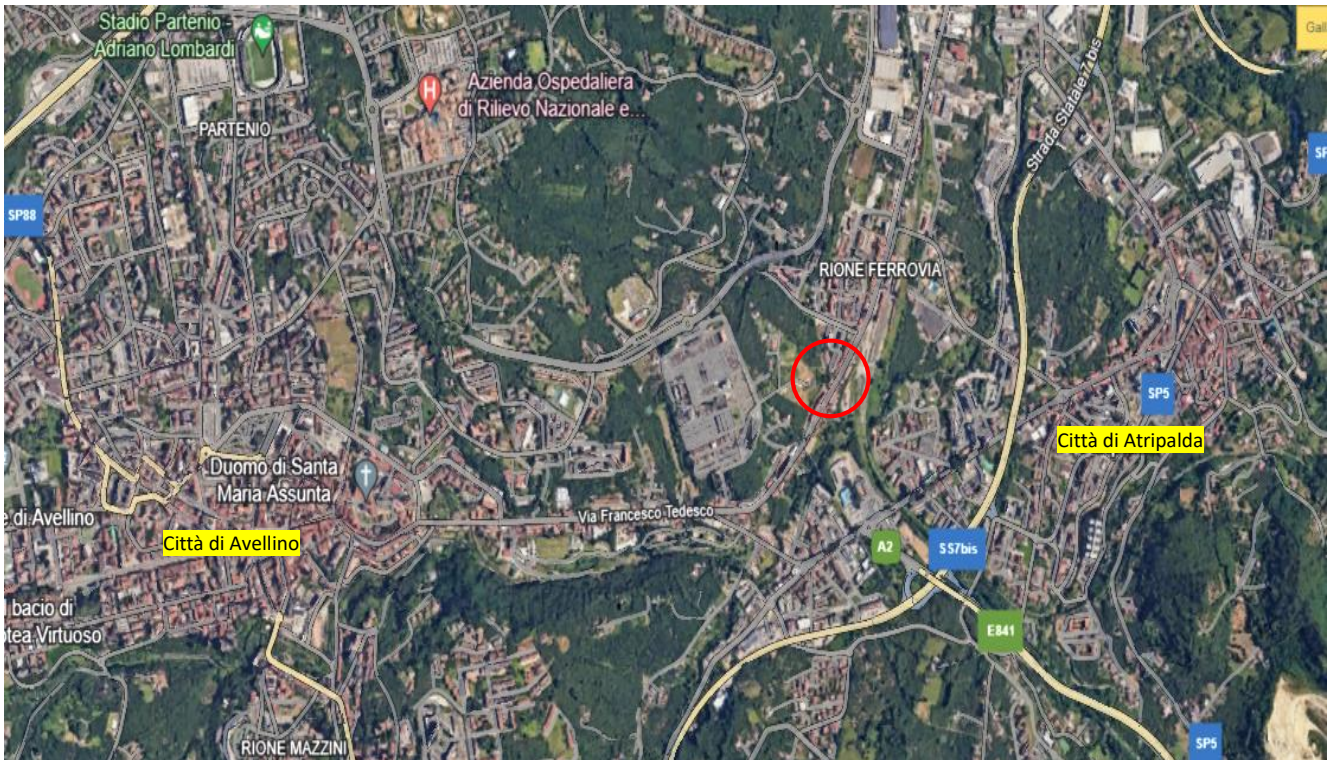

Foto 3 - Vista fabbricato comprendente l'unità immobiliare pignorata



Foto 4 - Vista fabbricato comprendente l'unità immobiliare pignorata



Foto 5 - Vista fabbricato comprendente l'unità immobiliare pignorata (facciata Ovest)



Foto 6 - Vista unità immobiliare pignorata

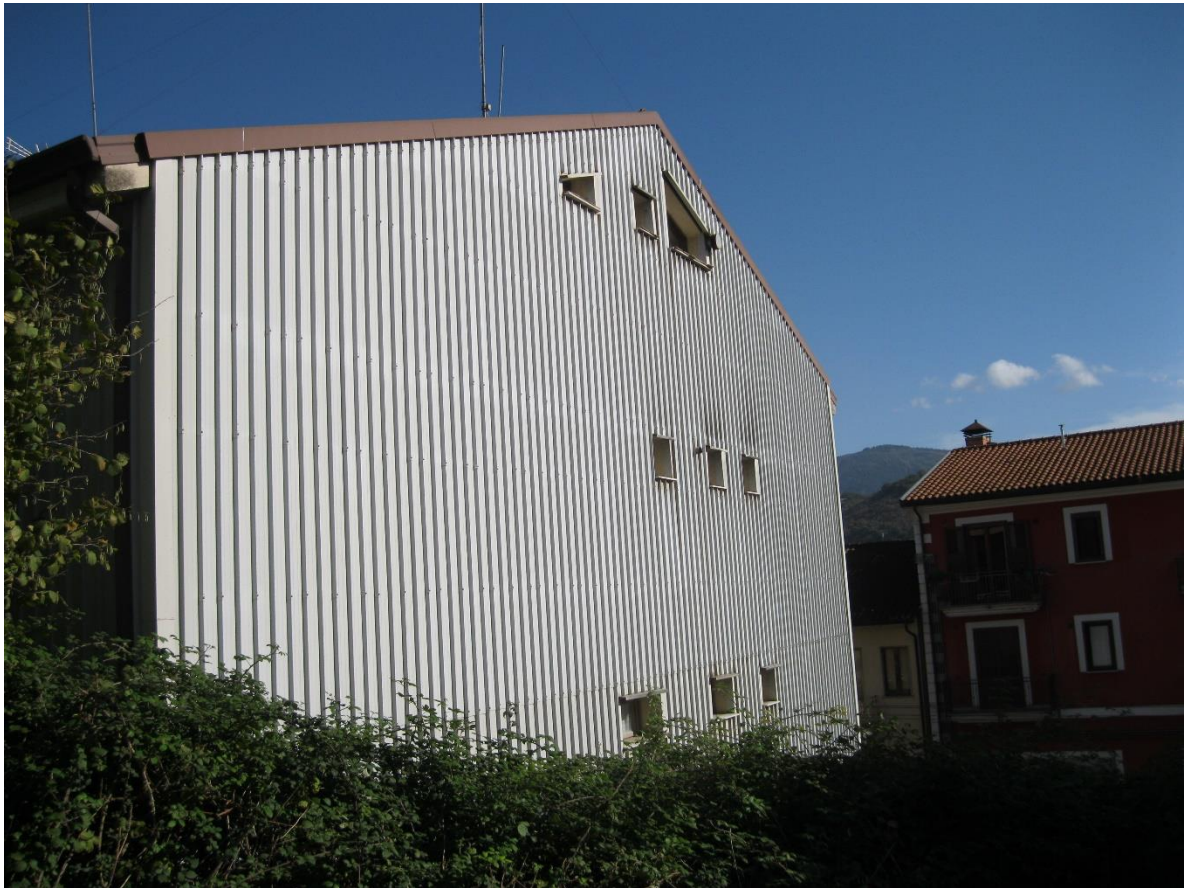

Foto 7 - Androne e scale condominiali



Foto 8 - Androne e scale condominiali



Foto 9 - Portone di ingresso appartamento pignorato



Foto 10 - Pianerottolo del secondo piano e accesso all'appartamento



Foto 11 - Accesso appartamento/Ingresso



Foto 12 - Ingresso e cucina



Foto 13 - Cucina



Foto 14 - Cucina





Foto 15 - Cucina



Foto 16 - Cucina



Foto 17 - Soggiorno



Foto 18 - Soggiorno



Foto 19 - Soggiorno



Foto 20 - Camera 1



Foto 21 - Camera 1



Foto 22 - Parete S-O camera 1



Foto 23 - Particolare pareti camera 1



Foto 24 - Camera 2



Foto 25 - Camera 2



Foto 26 - Parete N-O camera 2



Foto 27 - Particolare parete camera 2



Foto 28 - Bagno 1



Foto 29 - Bagno 1



Foto 30 - Bagno 1





Foto 31 - Ripostiglio



Foto 32 - Ripostiglio



Foto 33 - Bagno 2



Foto 34 - Bagno 2



Foto 35 - Balcone a servizio della camera 1



Foto 36 - Balcone a servizio del soggiorno

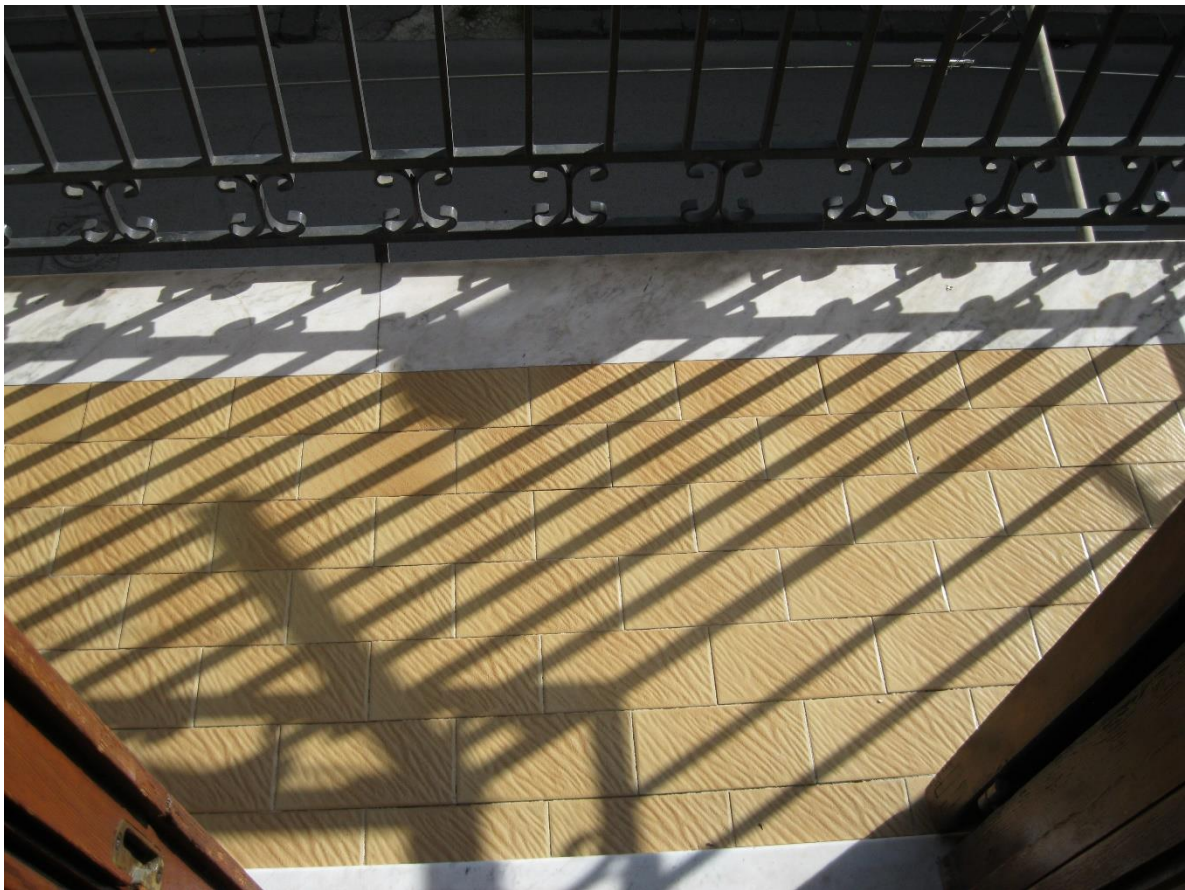

Foto 37 - Pavimento balcone



Foto 38 - Terrazzino a servizio della cucina