

*E.I. 227/2014 TRIBUNALE DI MANTOVA  
LOTTO N. 10 - Beni nn. 21/22/23 (Medole)*

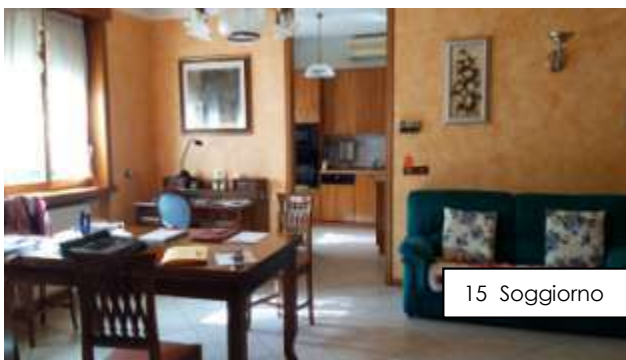

*Fotografie settembre 2021*







E.I. 227/2014 TRIBUNALE DI MANTOVA

LOTTO N. 10 - Beni nn. 21/22/23 (Medole)



17 Cucina



18 Zona servizi giorno



19 Lavanderia



20 Letto 1



21 Letto 2

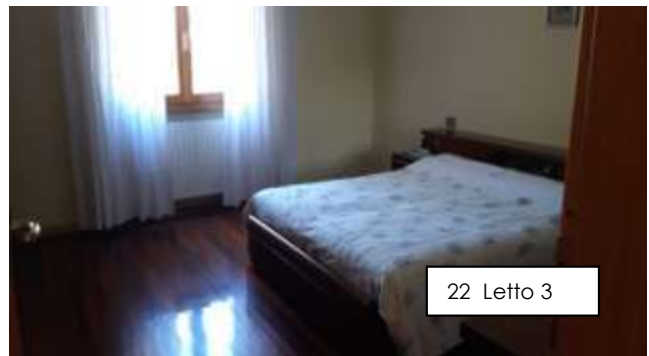

22 Letto 3



23 Bagno zona notte



24 Ripostiglio sottotetto

Fotografie Settembre 2021





**Agenzia del Territorio  
CATASTO FABBRICATI  
Ufficio Provinciale di  
Mantova**

Dichiarazione protocollo n. 000150285 del 27/09/2002

Planimetria di u.i.u. in Comune di Medole

Via San Martino

civ. 65

Identificativi Catastali:

Sezione:

Foglio: 18

Particella: 177

Subalterno: 301

Compilata da:

Spezia Giovanni

Iscritto all'albo:

Geometri

Prov. Mantova

N. 1367

Scheda n. 1

Scala 1:200

## PIANTA PIANO TERRA

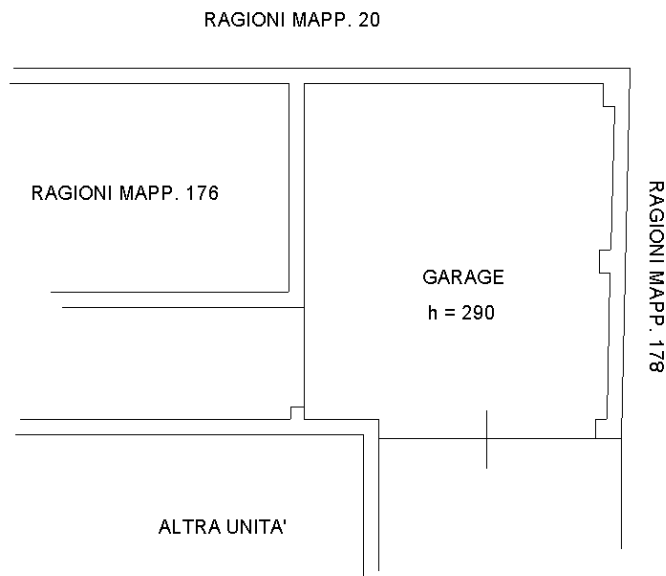

Catasto dei Fabbricati - Situazione al 01/12/2020 - Comune di MEDOLE (F086) - < Foglio: 18 - Particella: 177 - Subalterno: 301 >  
Firmato DA: **ENSAOIMAR ENGI** con **APPAREC** S.P.A. NG CA 3 Serial#: 6383b963570b67bb53096e5fe059b87a



**Agenzia delle Entrate**  
**CATASTO FABBRICATI**  
Ufficio Provinciale di  
Mantova

Dichiarazione protocollo n. MN0015609 del 10/03/2015	
Planimetria di u.i.u. in Comune di Medole	
Via San Martino civ. 65	
Identificativi Catastali:	Compilata da:
Sezione:	Includini Andrea
Foglio: 18	Iscritto all'albo:
Particella: 173	Geometri
Subalterno:	Prov. Mantova N. 2650

Scheda n. 1 Scala 1:500

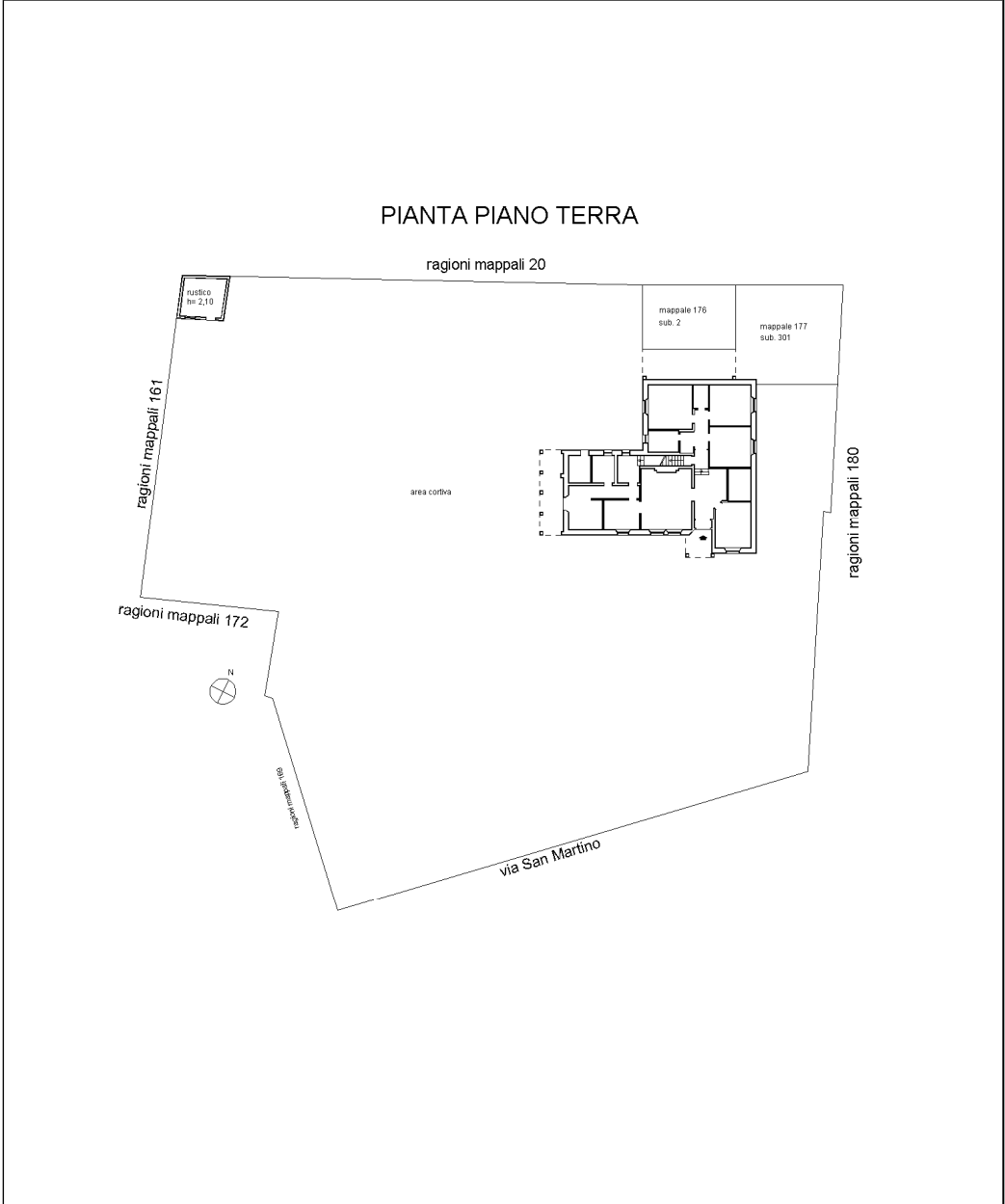

**Agenzia delle Entrate  
CATASTO FABBRICATI  
Ufficio Provinciale di  
Mantova**

Dichiarazione protocollo n. MN0015609 del 10/03/2015 Planimetria di u.i.u. in Comune di Medole Via San Martino civ. 65	
Identificativi Catastali: Sezione: Foglio: 18 Particella: 173 Subalterno:	Compilata da: Incudini Andrea Iscritto all'albo: Geometri Prov. Mantova N. 2650

Scheda n. 2 Scala 1:200





Comune: MEDOLE  
Foglio: 18  
Scala originale: 1:1000  
Dimensione cornice: 267,000 x 189,000 metri

