

NUOVO CATASTO EDILIZIO URBANO

(R. DECRETO-LEGGE 13 APRILE 1939, N. 652)

Planimetria dell'immobile situato nel Comune di *Scordia* Via *REGINA ELENA N.° 75-61*

Ditta

Allegata alla dichiarazione presentata all'Ufficio *Reparto Erariale* di *CATANIA*

(*) Tribunale Erariale o del Comune

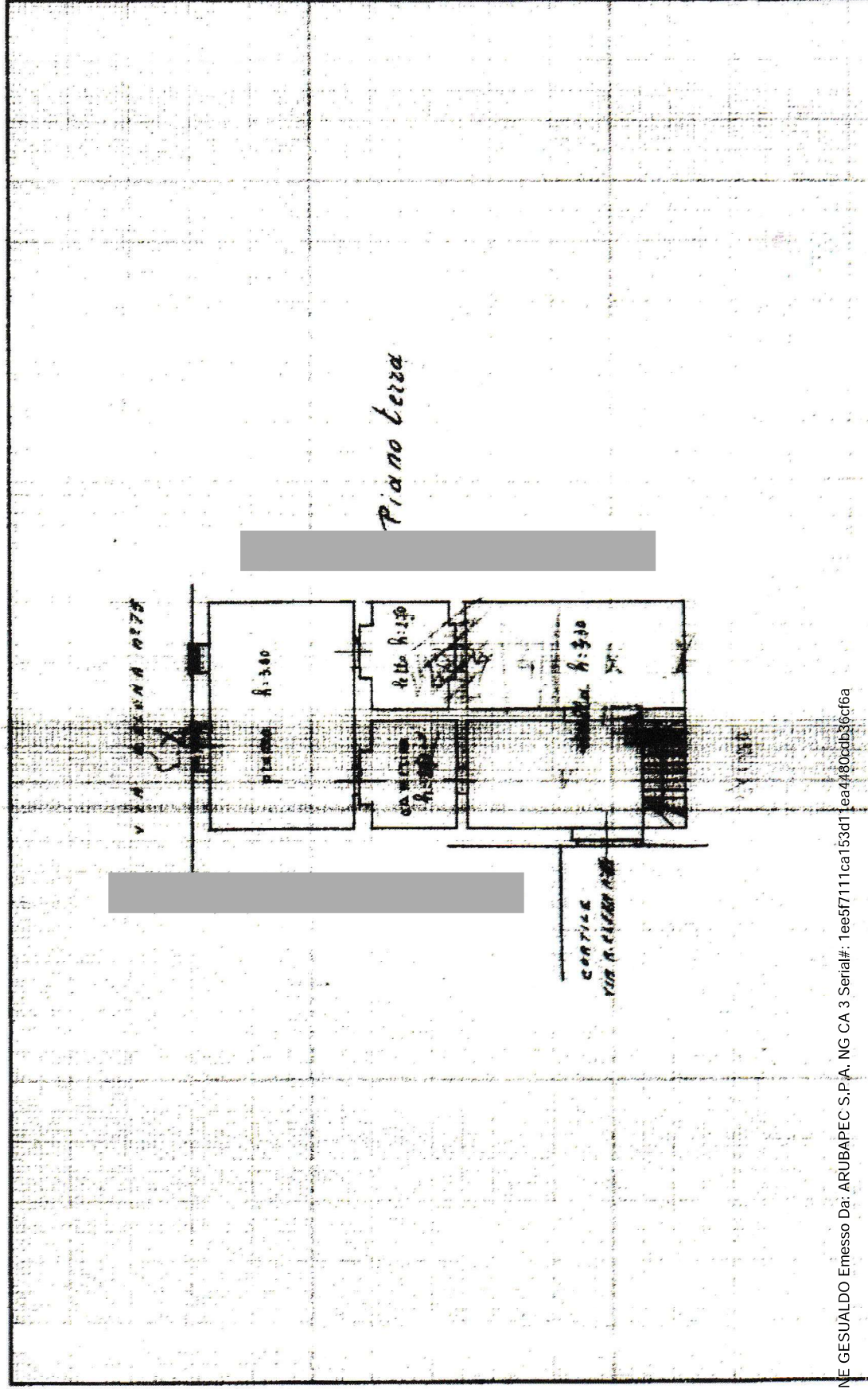

17111111

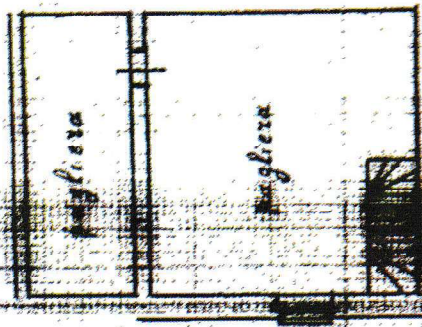

I: Piano

1971907

Via D'Adda

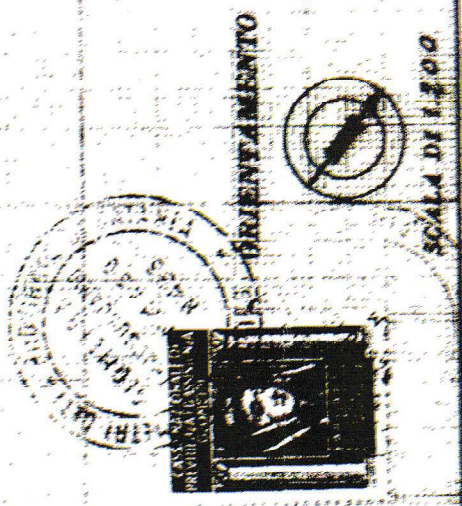

ORIENTAMENTO



SCALA DI 1:100

SPAZIO RISERVATO PER LE ANNOTAZIONI D'UFFICIO

DATA 4-2-1959
 PROT. N° 1

Comune SCORDEA
 da P. 201 e v. Part.
 fo. 201 P. 10

Compilata dal **G. BONETRA**
 (Nota, senza il cognome del censito)
TOMMASEO STARACOURANIR
 Iscritto all'Albo dei **GEROMETRI**
 della Provincia di **ERTANIA**
 DATA **2 Dicembre 1958**
 Firma *[Signature]*

ISTITUTO POLIGRAFICO DELLO STATO

Alleg. C



MINISTERO DELLE FINANZE
DIREZIONE GENERALE DEL CATASTO E DEI SERVIZI TECNICI ERARIALI

ACCERTAMENTO GENERALE DELLA PROPRIETA' IMMOBILIARE URBANA

(R. DECRETO LEGGE 13 APRILE 1939 XVII N° 652)

Planimetria degli immobili urbani denunciati con la Scheda N° I6209486

Comune SCORDIA
Via REGINA ELENA N° 71

"Segnare cognome, nome, paternità del solo primo intestatario"

MA

34
30
ACCERTAMENTO GENERALE DELLA
PROPRIETA' IMMOBILIARE URBANA
(R.D.L. 13 aprile 1930-XVII, n. 662)

COMUNE
di Scordia
Tabelle di riscontro
DELLA
SCHEDE NUMERO

16209486

P. T.

Proprietà della ditta
sopraintestata

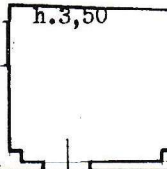

VIA REGINA ELENA

2072012

22-10-94/111

ORIENTAMENTO

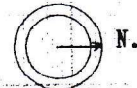

SCALA di 1: 100

Compilata da:
GEOM. GIUSEPPE SCARINGI
(Titolo, nome e cognome del tecnico)

Iscritto all'Albo dei Geometri
della Provincia di Catania

Data 20/3/1940 XVII *Arma*

Catasto dei Fabbricati - Situazione al 13/07/2017 - Comune di SCORDIA (1548) - < Foglio: 21 - Particella: 992 - Subalterno: 1 >
VIA REGINA ELENA n. 71 piano: T;

Firmato Da: INCARBONE GESUALDO Emesso Da: ARUBAPEC S.P.A. NG CA 3 Serial#: 1ee5f7111ca153d11ea4480cdb36cf6a

Ultima planimetria in atti