



Comune: (AL) MURISENGO  
Foglio: 9  
Scala originale: 1:2000  
Dimensione cornice: 534.000 x 378.000 metHprotcollo pratica T3555529/2023  
27-Nov-2023 15:51:22

**Agenzia del Territorio  
CATASTO FABBRICATI  
Ufficio Provinciale di  
Alessandria**

Dichiarazione protocollo n. AL0215613 del 08/05/2007

Planimetria di u.i.u. in Comune di Murisengo

Via San Giorgio

civ. 21

Identificativi Catastali:

Sezione:

Foglio: 9

Particella: 672

Subalterno: 3

Compilata da:

Rolle Gian Mario

Iscritto all'albo:  
Geometri

Prov. Torino

N. 3878

Scheda n. 1

Scala 1:200

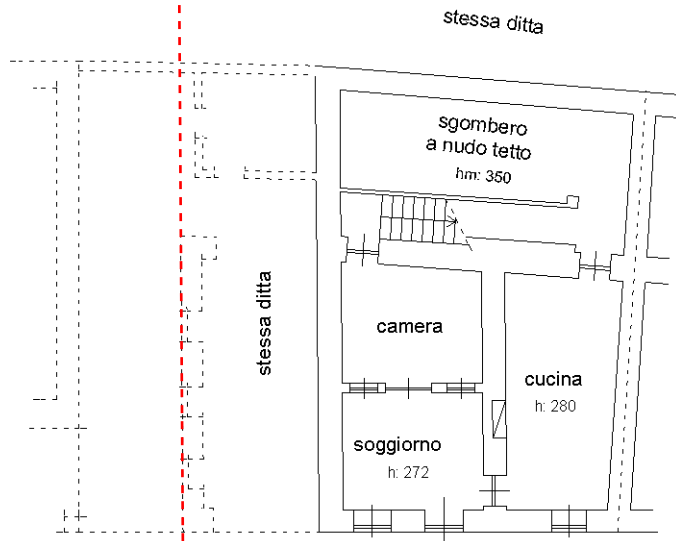

stessa ditta (cortile)

**PIANO TERRENO**

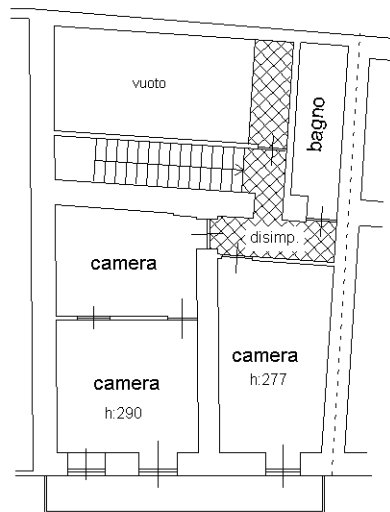

**PIANO PRIMO**

**confine di proprietà**

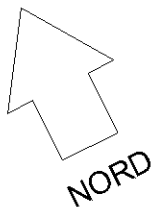

Ultima planimetria in atti

**Agenzia del Territorio  
CATASTO FABBRICATI  
Ufficio Provinciale di  
Alessandria**

Dichiarazione protocollo n. AL0215613 del 08/05/2007

Planimetria di u.i.u. in Comune di Murisengo

Via San Giorgio

civ. 21

Identificativi Catastali:

Sezione:  
Foglio: 9  
Particella: 672  
Subalterno: 2

Compilata da:  
Rolle Gian Mario

Iscritto all'albo:  
Geometri

Prov. Torino

N. 3878

Scheda n. 1

Scala 1:200

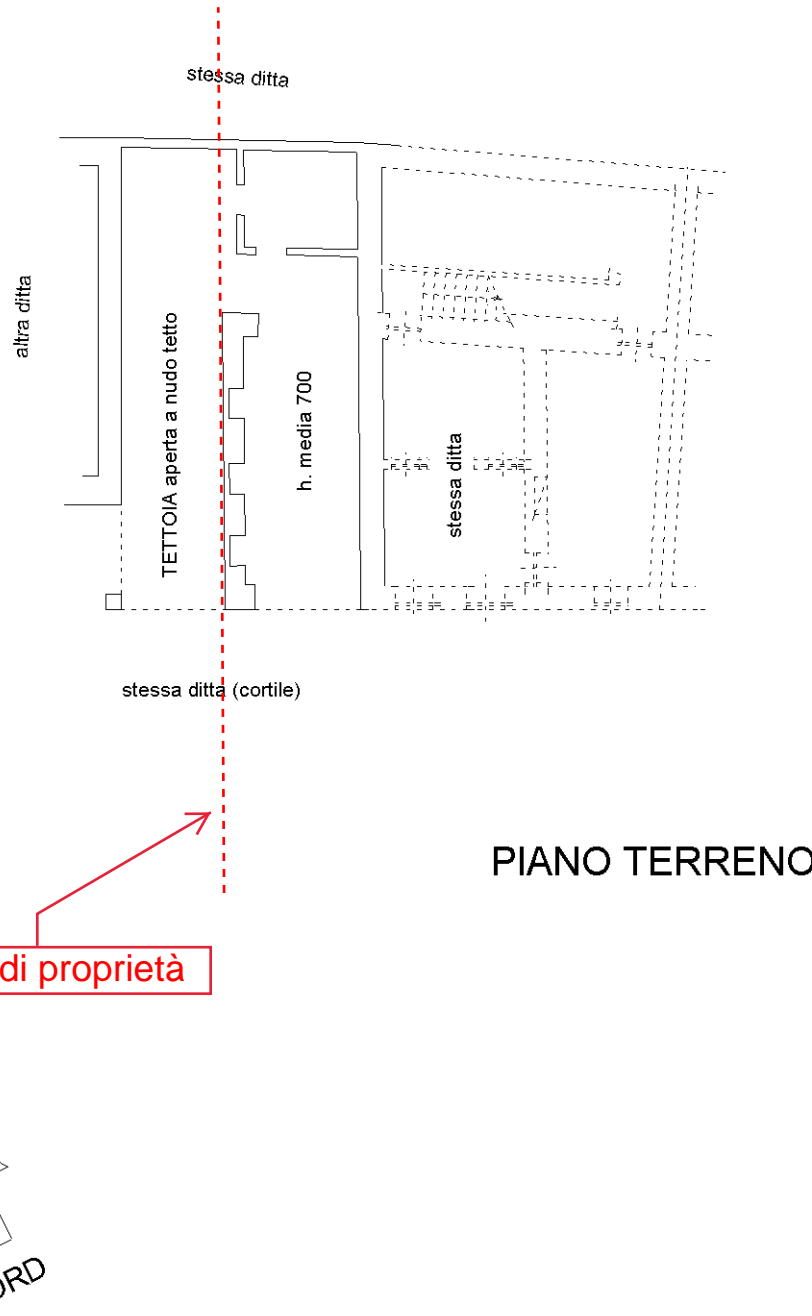

**PIANO TERRENO**

**confine di proprietà**

