

ALLEGATI

Allegato n° 1 - Stralcio aerofotogrammetrico

- Ubicazione

Allegato n° 2 - Rilievo metrico

- Stato di fatto

**Casalnuovo di Napoli (NA)
Via Pigna, 136**

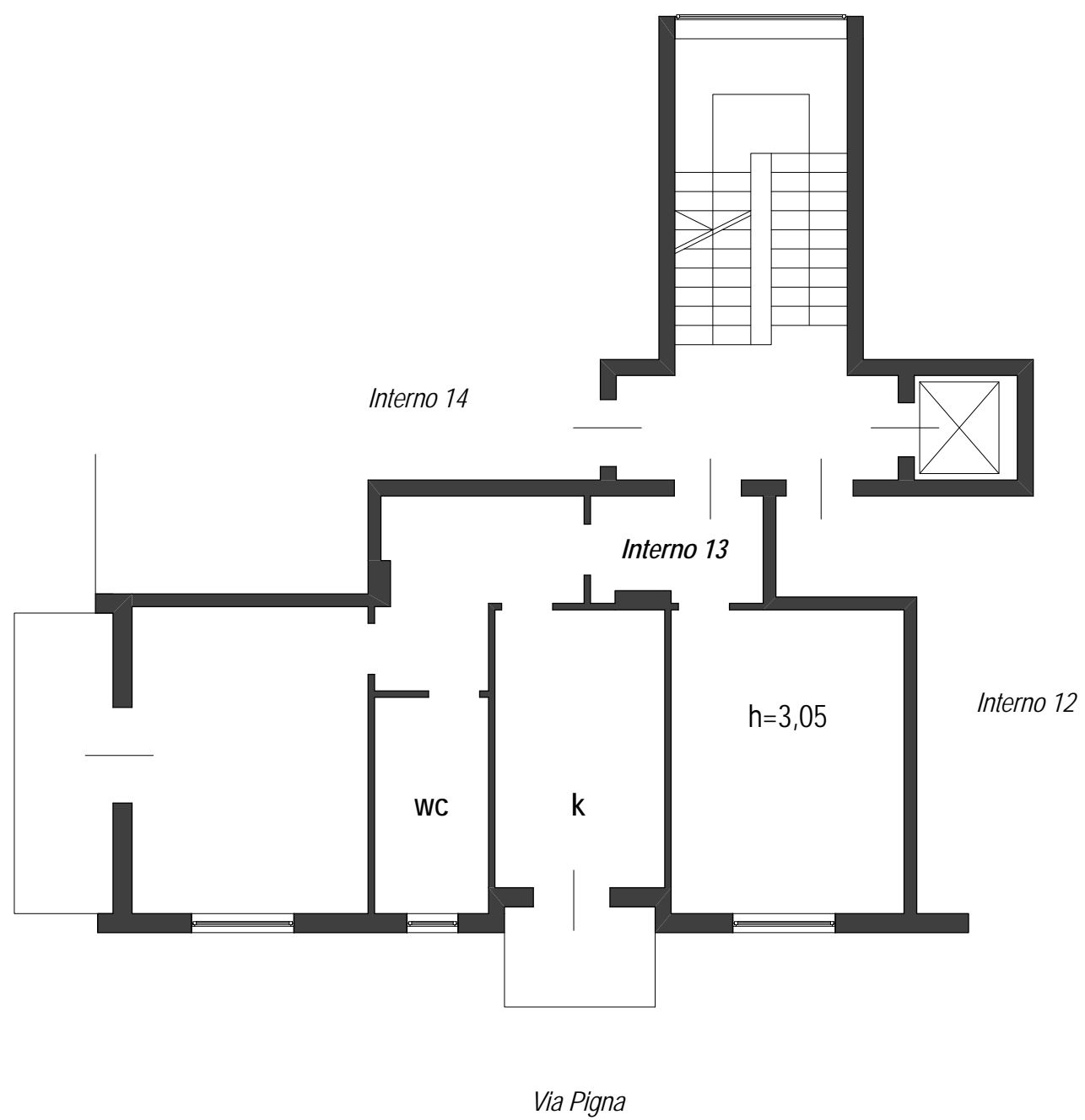

PIANTA PIANO QUARTO

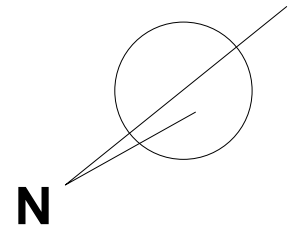

Rilievo planimetrico indicativo, per la determinazione della superficie commerciale

Allegato n° 3 - Illustrazioni fotografiche

- Stato di fatto







FOTO_5



FOTO_6

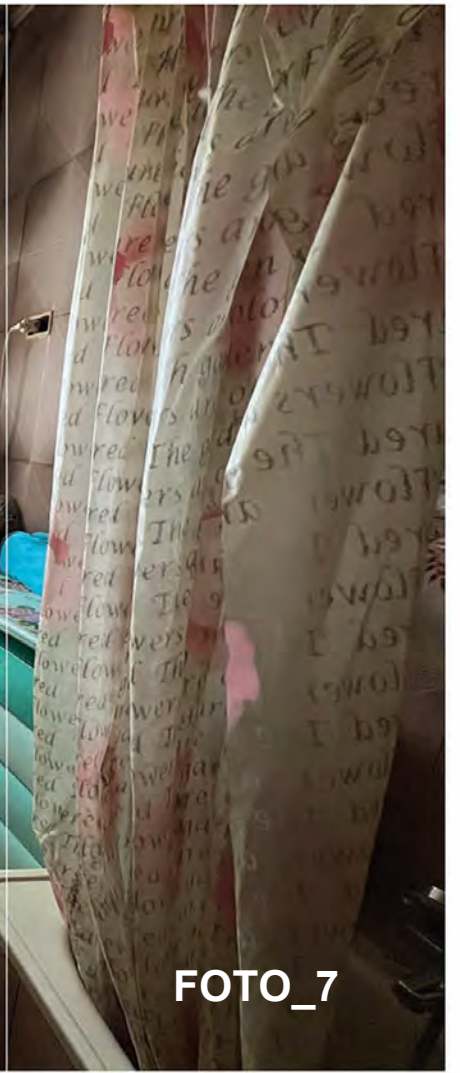

FOTO_7

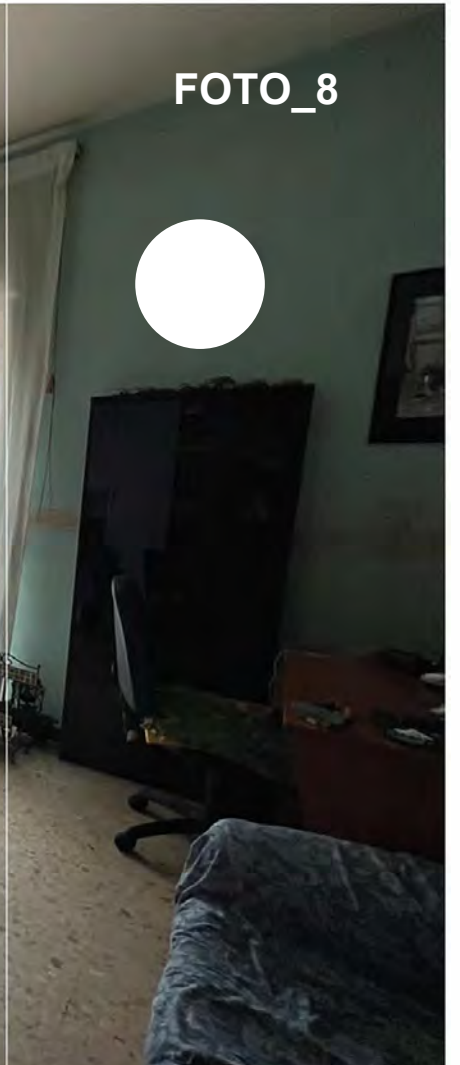

FOTO_8



Allegato n° 4 - Documentazione catastale

Catasto Fabbricati

- Planimetria foglio 14, p.lla 9, sub 21

Catasto Terreni

- Vax foglio 14, p.lla 9

MODULARIO
F. - Cat. S. T. - 315



MINISTERO DELLE FINANZE
DIREZIONE GENERALE DEL CATASTO E DEI SERVIZI TECNICI ERARIALI
NUOVO CATASTO EDILIZIO URBANO

Mod. B (Nuovo Catasto Edilizio Urbano)

Lire
20

(R. DECRETO-LEGGE 13 APRILE 1939, N. 652)

Planimetria dell'immobile situato nel Comune di CASALNUOVO Via Pigna - Parco Aurora

Allegata alla dichiarazione presentata all'Ufficio Tecnico Erariale di Napoli
scheda M 0052178

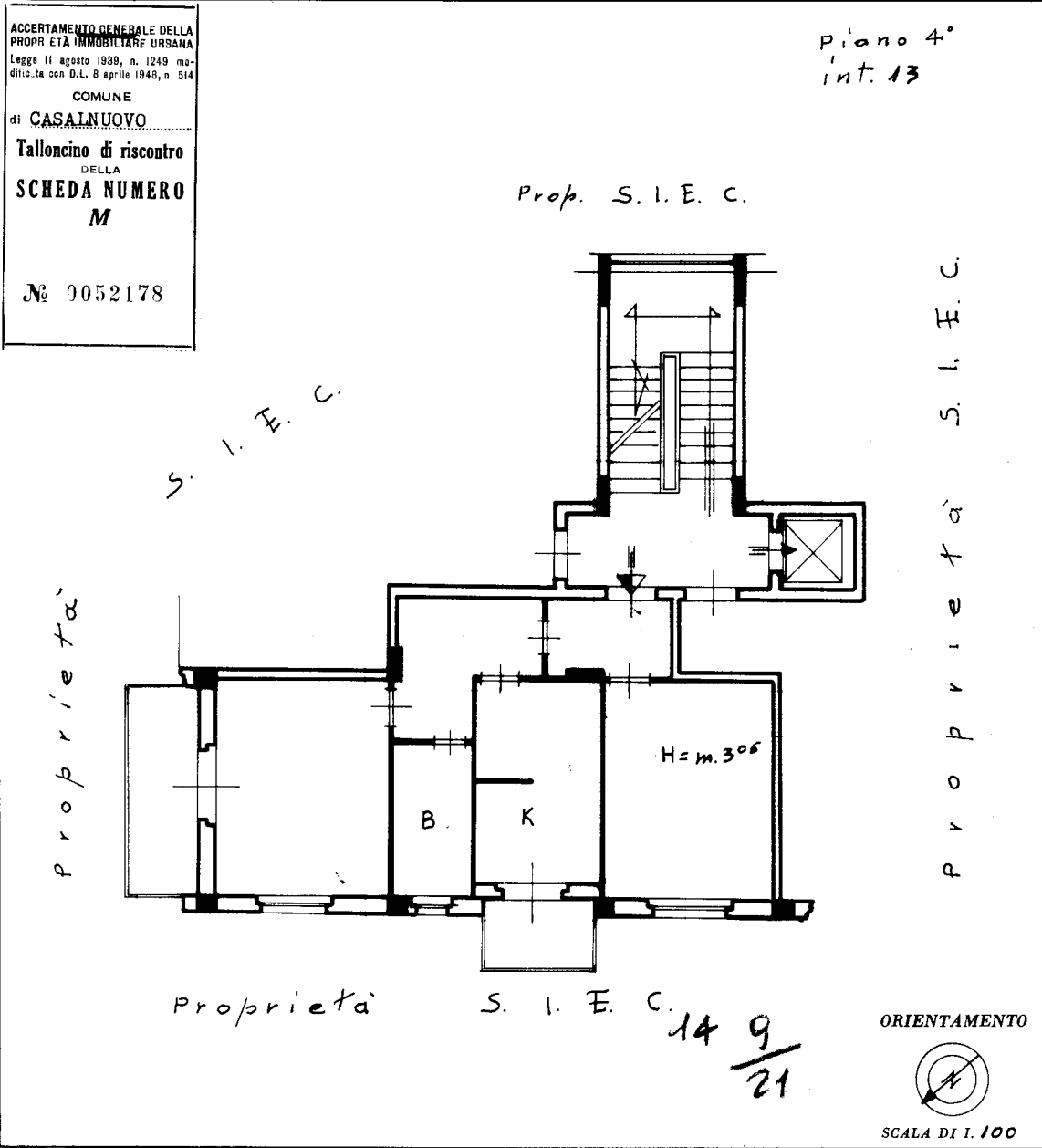

SPAZIO RISERVATO PER LE ANNOTAZIONI D'UFFICIO	
DATA	
PROT. N°	679

Compilata dall' Architetto
Carlo Migliardi
(Titolo, nome e cognome del tecnico)
Iscritto all'Albo degli Architetti
della Provincia di Napoli n° 171
DATA 18-6-1964
Firma: Carlo Migliardi

linea 01
Catasto dei Fabbricati - Situazione al 06/05/2023 - Comune di CASALNUOVO DI NAPOLI(B905) - < Foglio 14 - Particella 9 - Subalterno 21 >
VIA PIGNA n. 136 - Scala A Interno 13 Piano 4

Ultima planimetria in atti

