

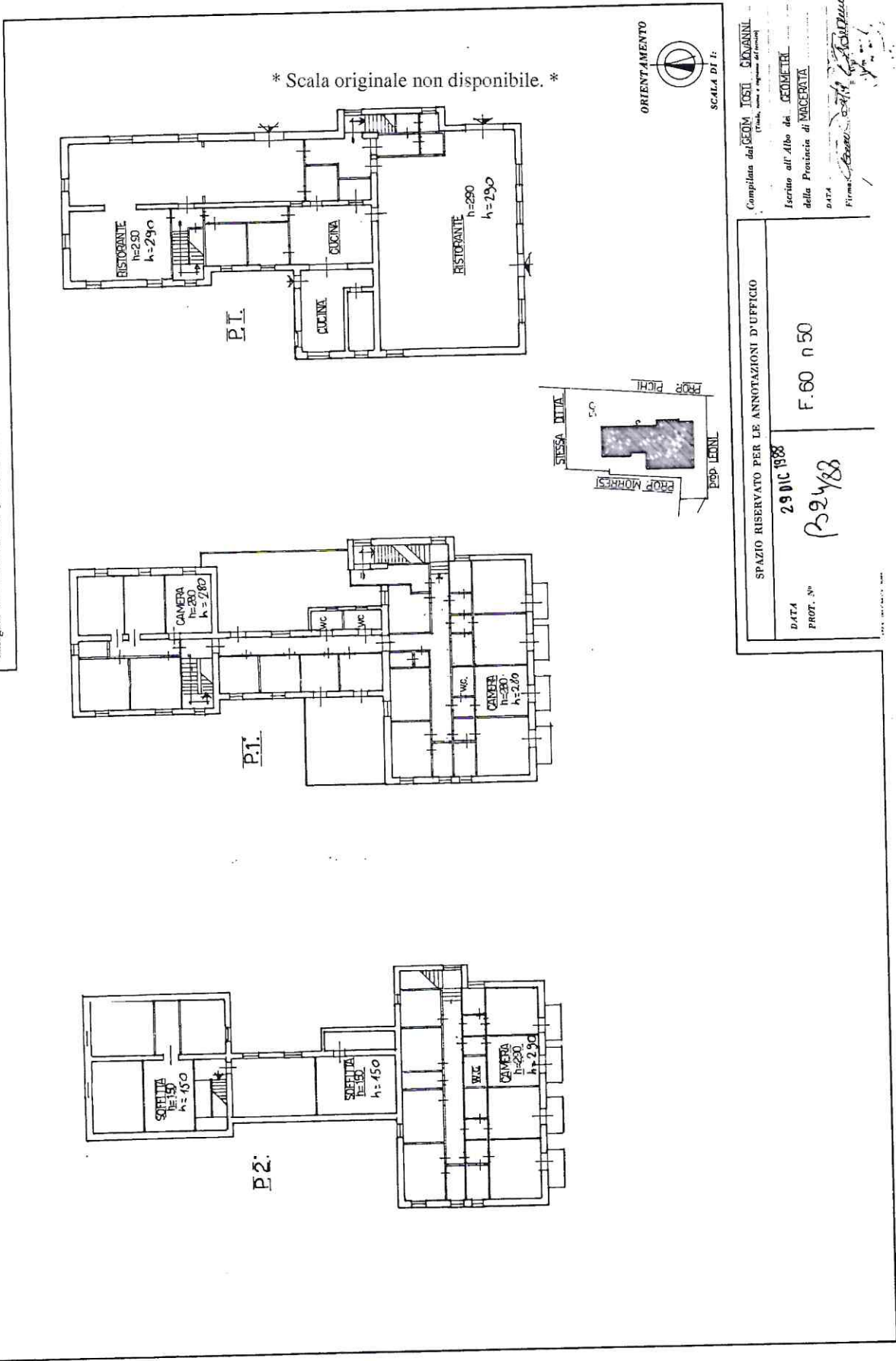

MINISTERO DELLE FINANZE
DIREZIONE GENERALE DEL CATASTO E DEI SERVIZI TECNICI ERARIALI
NUOVO CATASTO EDILIZIO URBANO
(in base all'art. 1 della Legge n. 459 del 28/2/1985)
 Planimetria dell'immobile situato nel Comune di **APIRO** Via **PIAN DELL'ELMIO**
 Allegata alla dichiarazione presentata all'Ufficio Tecnico Erariale n. **.....**
 Ditta **.....**

Lire 200



Campilato dal GEOM. IOSTI **GIORGIANNI**
(Tributo, oneri e pagamento di imposte)
 Iscritto all'Albo dei **GEOMETRI**
 della Provincia di **MARCHE**
 DATA **29/12/1988**
 Firma: *Giorgio Iosti*
 SPAZIO RISERVATO PER LE ANNOTAZIONI D'UFFICIO
 DATA **29 DIC 1988**
 PROT. N° **P.24/88**
F.60 n.50