



MINISTERO DELLE FINANZE

DIREZIONE GENERALE DEL CATASTO E DEI SERVIZI TECNICI ERARIALI

6561/2017 10377412

ACCEF AMENTO GENERALE DELLA PROPRIETA' IMMOBILIARE URBANA

(R. DECRETO LEGGE 13 APRILE 1939-XVII, n.652)

Planimetria degli immobili urbani denunciati con la Scheda N° 18810651

Comune Cerignola

Via San Francesco 0619

Ditta Sarchiunino Vincenzo
di Francesco

Segnare cognome, nome, paternita del solo primo intestatario

Giuseppe

Via San Martino

ACCERTAMENTO GENERALE DELLA PROPRIETA' IMMOBILIARE URBANA
IR.D.L. 13 aprile 1939-XVII, n. 652
COMUNE <u>Cerignola</u>
Talloncino di riscontro DELLA
SCHEDA NUMERO
18810651
<small>AVVERTENZA: Il presente talloncino deve essere incollato a cura del dichiarante sulla planimetria (riprodurre la unita immobiliare denunciata con la presente scheda) da presentarsi al BRPM (Reg. Min. del 17.08.01) n. 13 aprile 1939-XVII, n. 652.</small>

Firmato Da: TOMAIUOLO PASQUALE

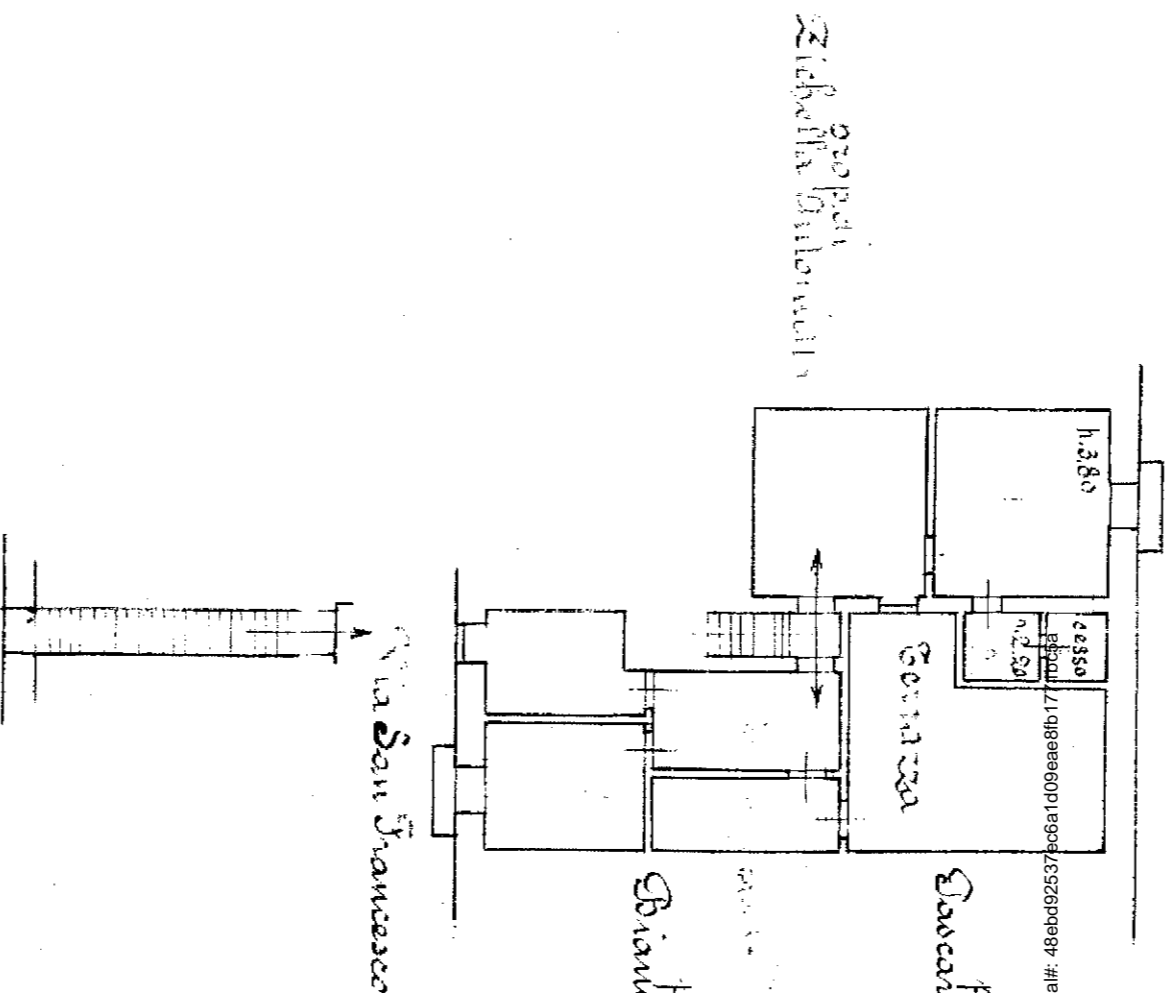

ORIENTAMENTO

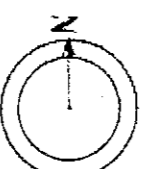

SCALA di 1: 200

Compilata da:

geom. Sabia Ciurro
(Titolo, nome e cognome del tecnico)

Iscritto all'Albo dei Geometri della Provincia di Foggia

Data 11 MAR 2017 Firma Tomaiuolo Pasquale



MINISTERO DELLE FINANZE
DIREZIONE GENERALE DEL CATASTO E DEI SERVIZI TECNICI ERARIALI
NUOVO CATASTO EDILIZIO URBANO

Lire
100

14. DECRETO-LEGE 13 APRILE 1998, N. 659

Planimetria dell'immobile situato nel Comune di

CERIGNOLA

Via SAN FRANCESCO n°19

Ditta GALLO GIACIO nato a LAVELLO (pz) il 14/03/1920 e residente a FOGGIA in Via MOLFETTA n°42

Allegata alla dichiarazione presentata all'Ufficio Tecnico Erariale di

FOGGIA

VIA SAN MARTINO

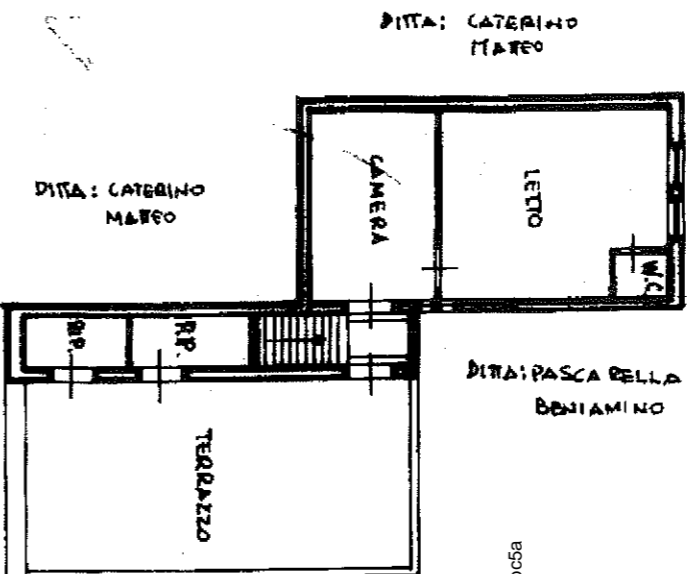

DITTA: CATERINO MATEO

DITTA: CATERINO MATEO

DITTA: PASCA BELLA BENIAMINO

DITTA: BIANCARDI CARMINE E PALMIRA

PIANTA SECONDO PIANO 41 = ml 295

(AMPLIAMENTO DI TERZO ESISTENTE)

Firmato Dal: TOMAIUOLO PASQUALE Emesso D: 15/11/2017 10:00:00 # 48ebd25237cc9e7c3ca3 Serial#: 48ebd25237cc9e7c3ca3

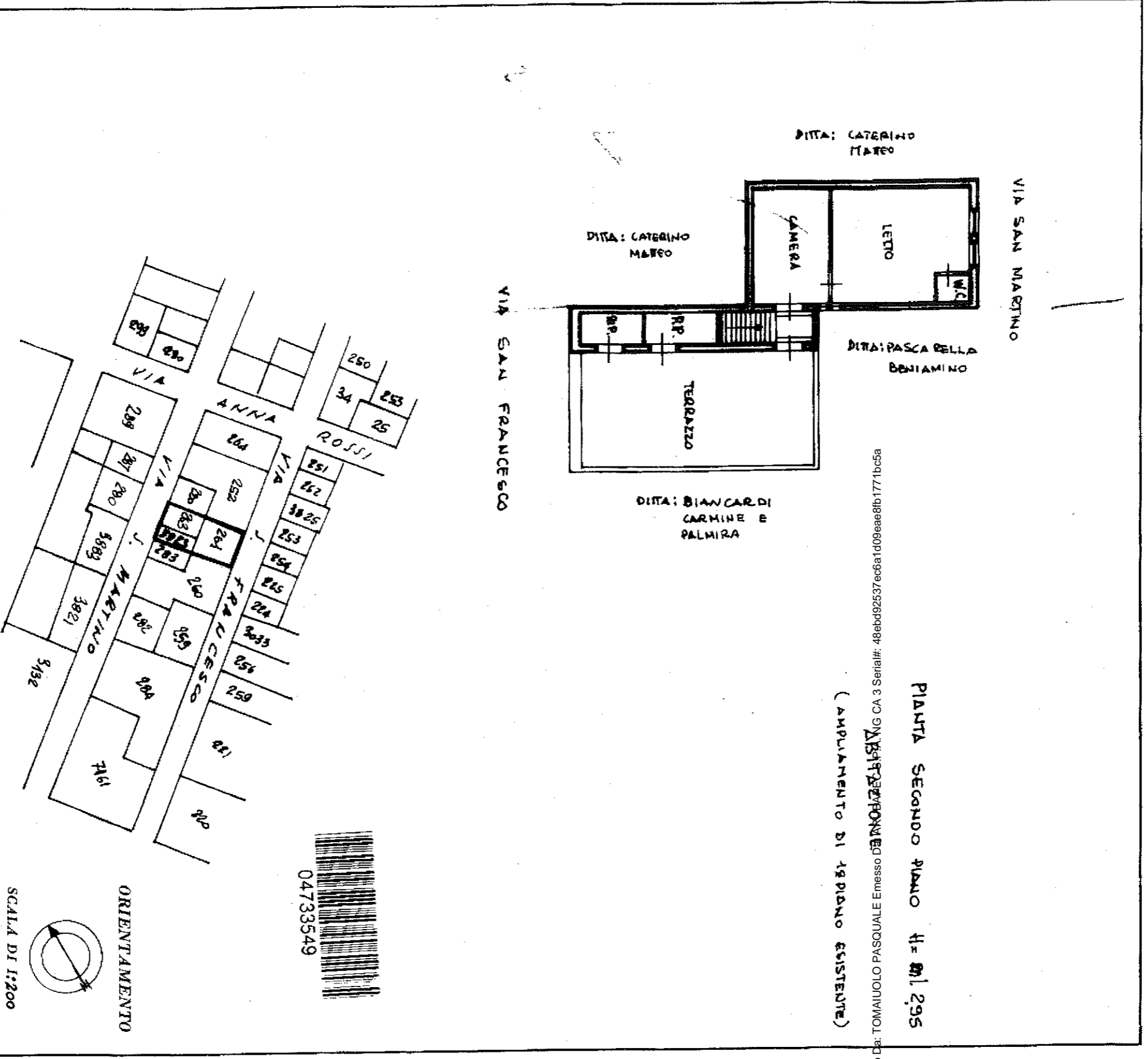

SPAZIO RISERVATO PER LE ANNOTAZIONI D'UFFICIO

DATA PROT. N°	FOGLIO 202/c
	PARTICELLE 264/5 - 265/5
	3923/4 - 283/4

R. 5

Compilata dal **INGEGNERE**
PERRECA MICHELE
(Titolo, nome e cognome del tecnico)

Iscritto all'Albo degli **INGEGNERI**
della Provincia di **FOGGIA**

DATA 2/10/1985

Firma: *[Signature]*

PIANTA PRIMO PIANO

(Fgl. 202 - P.IIa 261 - Sub. 6 - h = 3,70 m)

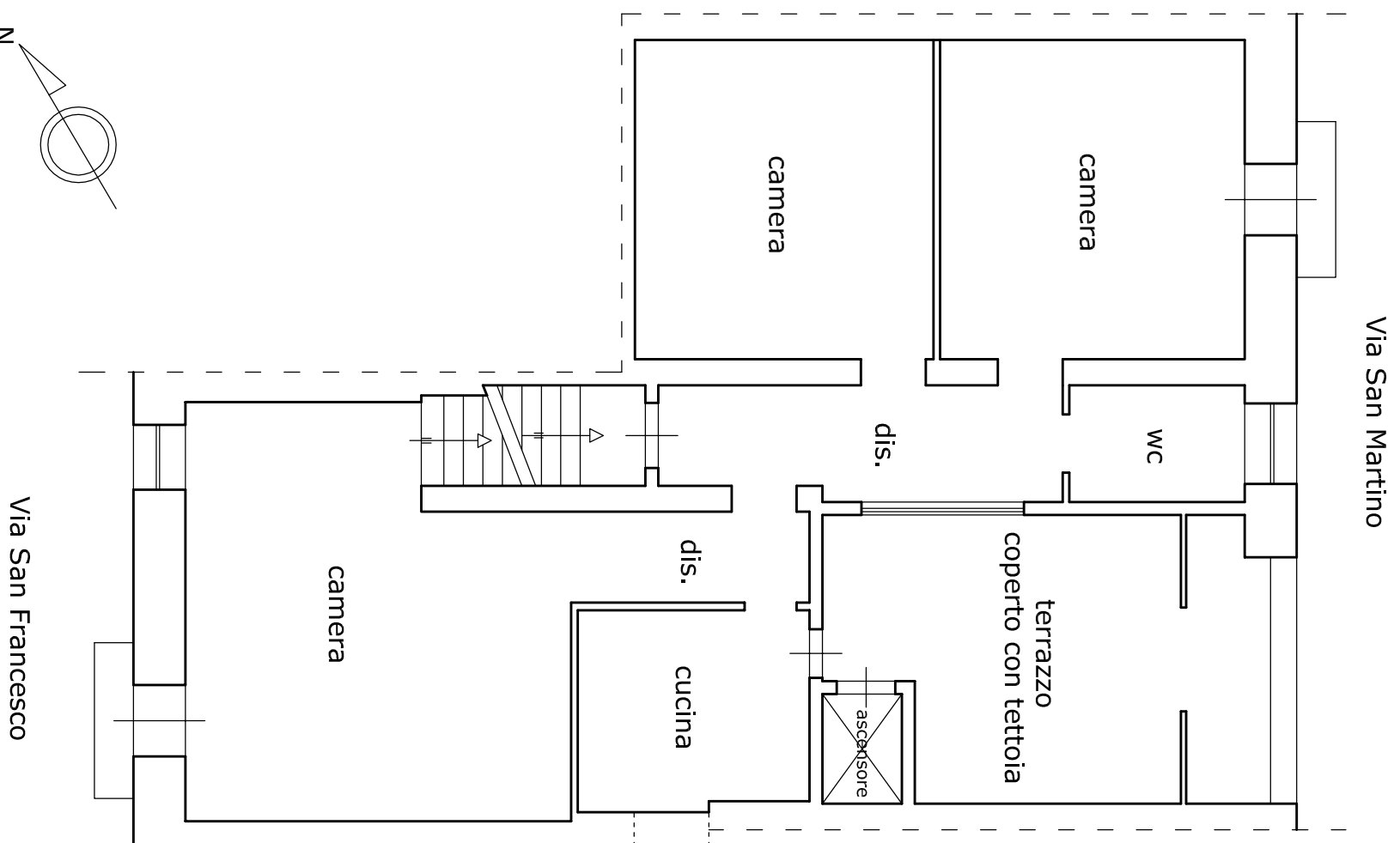

PIANTA SECONDO PIANO

(Fgl. 202 - P.IIa 261 - Sub. 8 - h = 2,90 m)

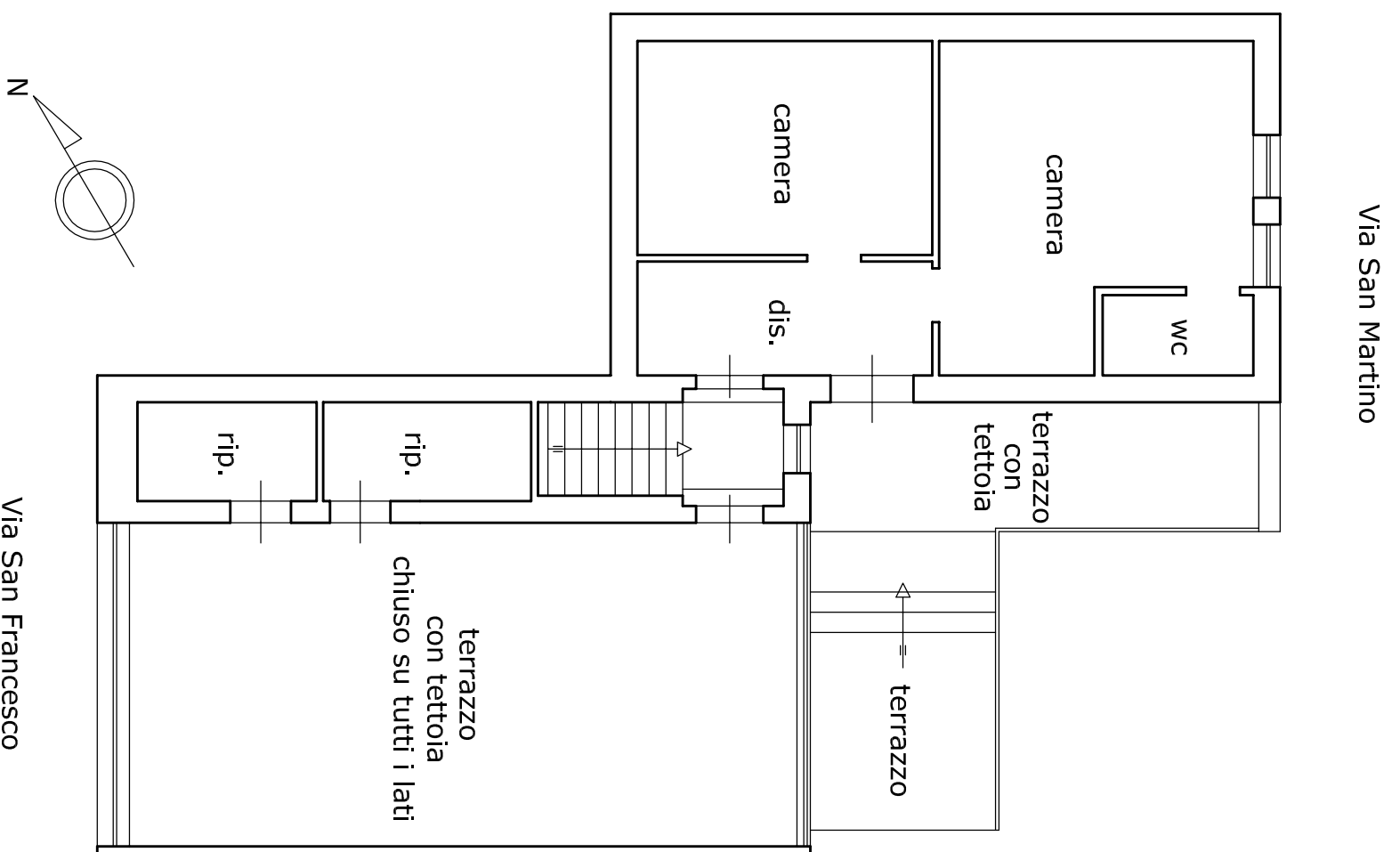

scala 1:100

scala 1:100



▼ Risultati dell'interrogazione

[C514/- 202/261](#)

Particella Terreni

COMUNE	C514
SEZIONE	
FOGLIO	202
NUMERO	261

Catview WEB

Firmato Da: TOMAJUOLO PASQUALE Emesso Da: ARUBAPEC S.P.A. NG CA. 3 Serial#: 48ebd92537ec6a1d09eae81b1771bc5a

