

**Agenzia del Territorio  
CATASTO FABBRICATI  
Ufficio Provinciale di  
Caltanissetta**

Dichiarazione protocollo n. CL0068240 del 20/10/2006

Planimetria di u.i.n. in Comune di Gela

Via S.alfredo

**Allegato 2**

div. 32

Identificativi Catastali:

Sezione:

Foglio: 146

Particella: 893

Subalterno: 9

Compilata da:

Morselli Salvatore

Iscritto all'albo:  
Geometri

Prov. Caltanissetta

N. 211

Scheda n. 1

Scala 1:200

**PIANO TERRA  
H=300**

**PRIMO PIANO  
H=295**

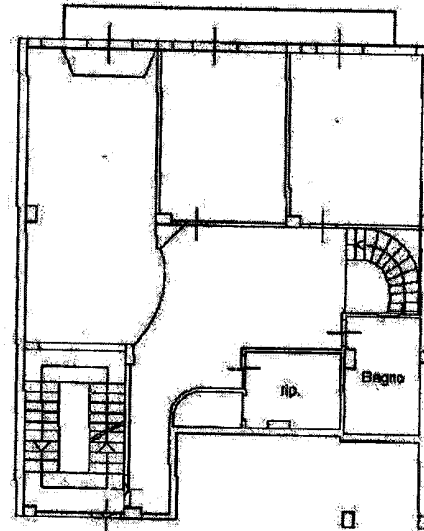
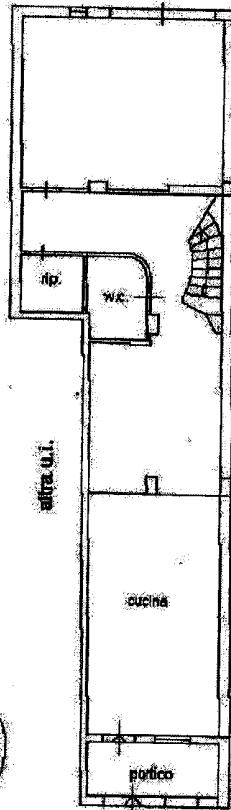

Catasto dei fabbricati - Situazione al 05/09/2016 - Comune di GELA (CL0040824) - Foglio: 146 Particella: 893 - Subalterno: 9  
VIA SANT' ALFREDO n. 32 piano: I-1;

Ultima Planimetria in atti  
Data: 05/09/2016 - n. CL0040824 - Richiedente CTU MORSELLI GIUSEPPE ANTONIO  
Tot.schede: 1 - Formato di acq.: A4(210x297) - Fatt. di scala: 1:1

Firmato Da: MORSELLI GIUSEPPE ANTONIO Emesso Da: ARUBAPEC S.P.A. NG CA 3 Serial#: 75fedd466c5b013614ea189de988268



MODULANO  
F. 1/2 1982. 483



MINISTERO DELLE FINANZE  
DIREZIONE GENERALE DEL CATASTO E DEI SS. IT. EE.

**CATASTO EDILIZIO URBANO** (RDL 13-4-1939, n. 652)

MOD. BN 1

LIRE  
250

Planimetria di u.i.u. in Comune di **G E L A** VIA **C/PRE** CIV. ....

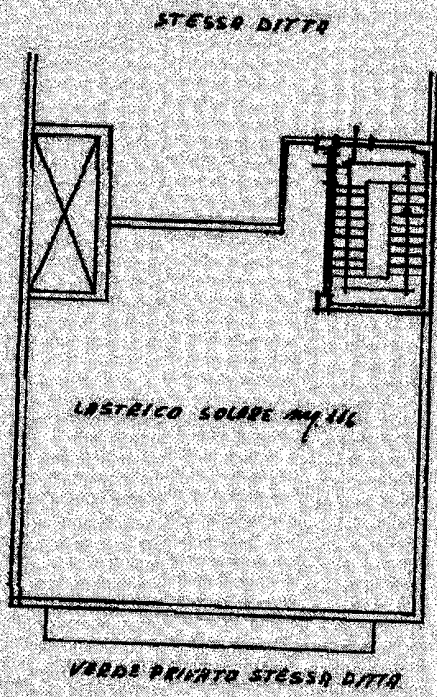

*D. 02*



ORIENTAMENTO



SCALA DI 1:200



06706812

Dichiarazione di N.C.   
Denuncia di variazione   
Ultima Planimetria in atti

Compilata da **GEOM. SALV. MORSELLI**  
(Titolo, cognome e nome)

RISERVATO ALL'UFFICIO

Data presentazione: 05/08/1994 - Data: 05/09/2016 - n. CL0040825 - Richiedente CTU MORSELLI GIUSEPPE ANTONIO  
Tot scheda 6 - Formato di acq.: A4 (210x297) - Pad. di scala: 1:1  
n. 893

Catasto dei Fabbricati - Situazione al 05/09/2016 - Comune di GELA (D960) - < Foglio: 146 Particella: 893 - Subalterno 7 >  
VIA C/PRE

Firmato Da: MORSELLI GIUSEPPE ANTONIO Emesso Da: ARUBAPEC S.P.A. NG CA 3 Serial#: 75feddd466c5b013614ea189de988268

