

MODULARIO
F. - Cat. S. T. - 313



MINISTERO DELLE FINANZE

DIREZIONE GENERALE DEL CATASTO E DEI SERVIZI TECNICI ERARIALI

Mod. B (Nuovo Catasto Edilizio Urbano)

NUOVO CATASTO EDILIZIO URBANO

(R. DECRETO-LEGGE 13 APRILE 1939, N. 659)

Lire
15

Planimetria dell'immobile situato nel Comune di Pomezia Via S.S. N° 601 Km. 17.00
Ditta [REDACTED] Via [REDACTED]
Allegata alla dichiarazione presentata all'Ufficio Tecnico Erariale di Roma
(Ag.) 1/2/39 (Gr.) 16/11/40 (Gr.) 16/11/40

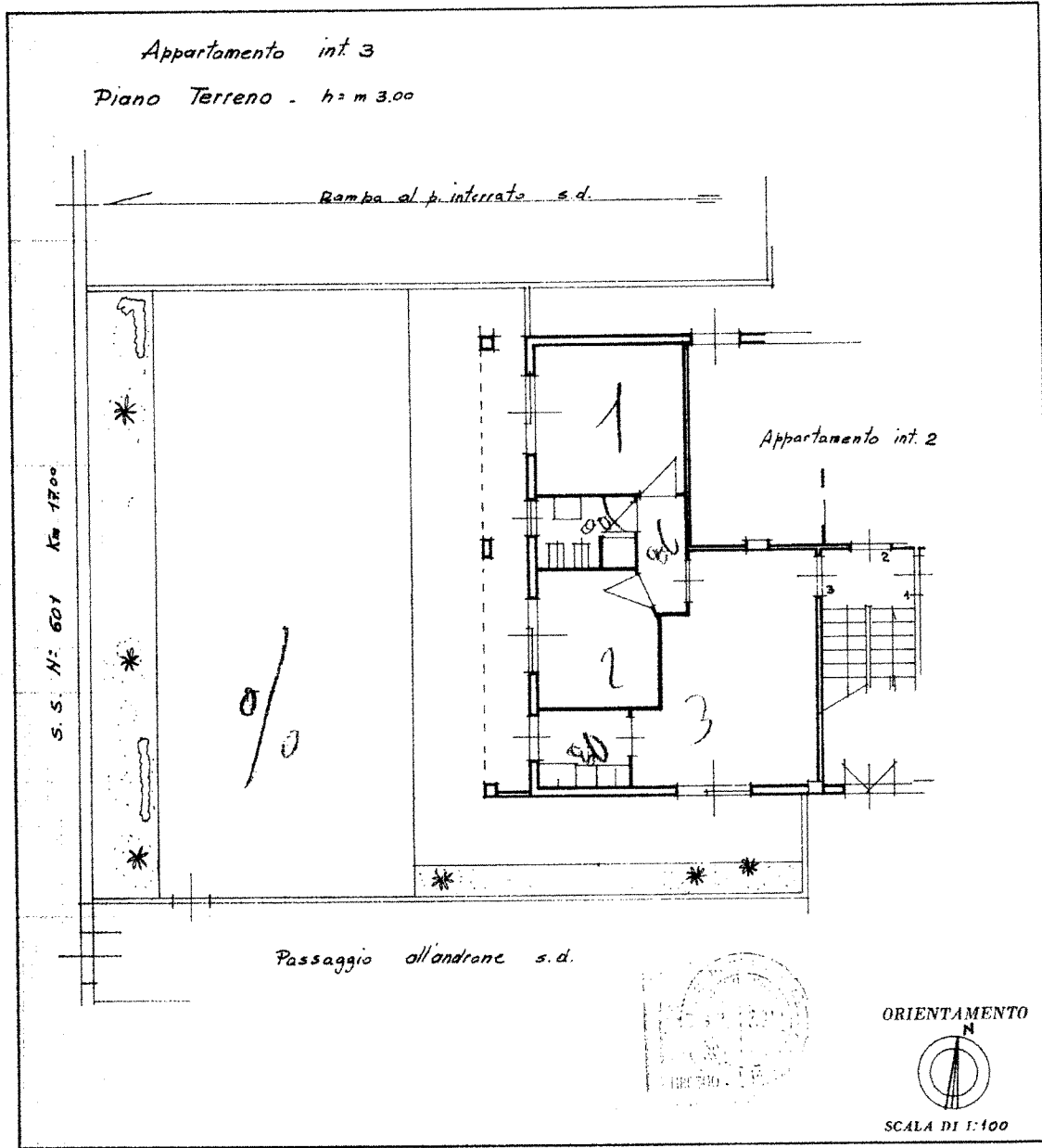

SPAZIO RISERVATO PER LE ANNOTAZIONI D'UFFICIO

DATA	
PROT. N°	3

Compilata dal Geometra
(Titolo, nome e cognome del tecnico)
Iscritto all'Albo dei Geometri
della Provincia di [REDACTED]
DATA [REDACTED]
Firma: [REDACTED]

Ultima planimetria in atti



Agenzia delle Entrate
CATASTO FABBRICATI
Ufficio Provinciale di
Roma

Dichiarazione protocollo n. RM0047638 del 26/01/2024

Comune di Pomezia

Lungomare Delle Meduse

civ. 157

Identificativi Catastali:

Sezione:

Foglio: 34

Particella: 72

Subalterno: 507

Compilata da:
Mammucari Aldo

Iscritto all'albo:
Architetti

Prov. Roma

N. 18077

Planimetria

Scheda n. 1

Scala 1:200

APPARTAMENTO

Scala A

Int. 3

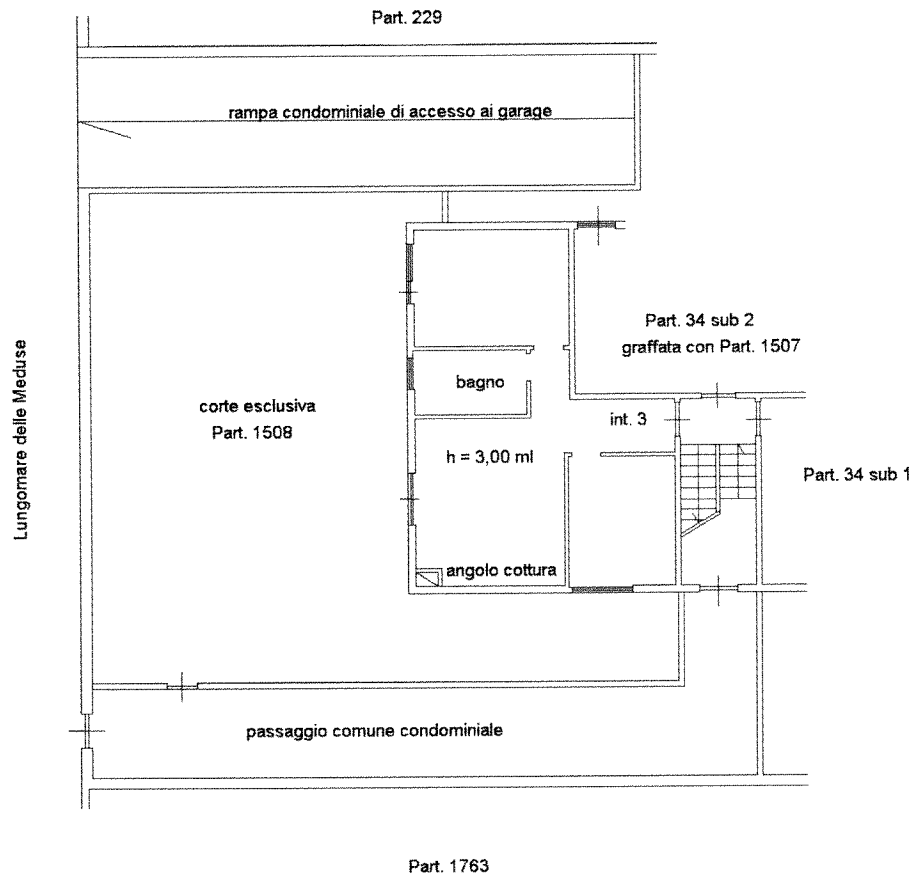

Catasto dei Fabbricati - Situazione al 30/01/2024 - Comune di POMEZIA(G811) - < Foglio 34 - Particella 72 - Subalterno 507 -
Firmato DE LUCA ANTONIO - ARUBAREC@SPID.REGIONE.LAZIO.IT - ARUBAREC@SPID.REGIONE.LAZIO.IT - ARUBAREC@SPID.REGIONE.LAZIO.IT - ARUBAREC@SPID.REGIONE.LAZIO.IT

Ultima planimetria in atti

Data: 30/01/2024 - n. T42158 - Richiedente: MMMLDA79B10L7190

Totale schede: 1 - Formato di acquisizione: A4(210x297) - Formato stampa richiesto: A4(210x297)

MODULARIO
F. - Cat. S. T. - 315



MINISTERO DELLE FINANZE
DIREZIONE GENERALE DEL CATASTO E DEI SERVIZI TECNICI ERARIALI

Mod. B (Nuovo Catasto Edilizio Urbano)

Lire
15

NUOVO CATASTO EDILIZIO URBANO

(R. DECRETO-LEGGE 13 APRILE 1949, N. 625)

Planimetria dell'immobile situato nel Comune di Pomezia Via S.S. N° 601 Km 17.00
Ditta [redacted] [redacted] [redacted] Via [redacted]
(Aq.) 1/2/39 (Aq.) 18/11/40 (Ch.) 16/11/40
Allegata alla dichiarazione presentata all'Ufficio Tecnico Erariale di Roma

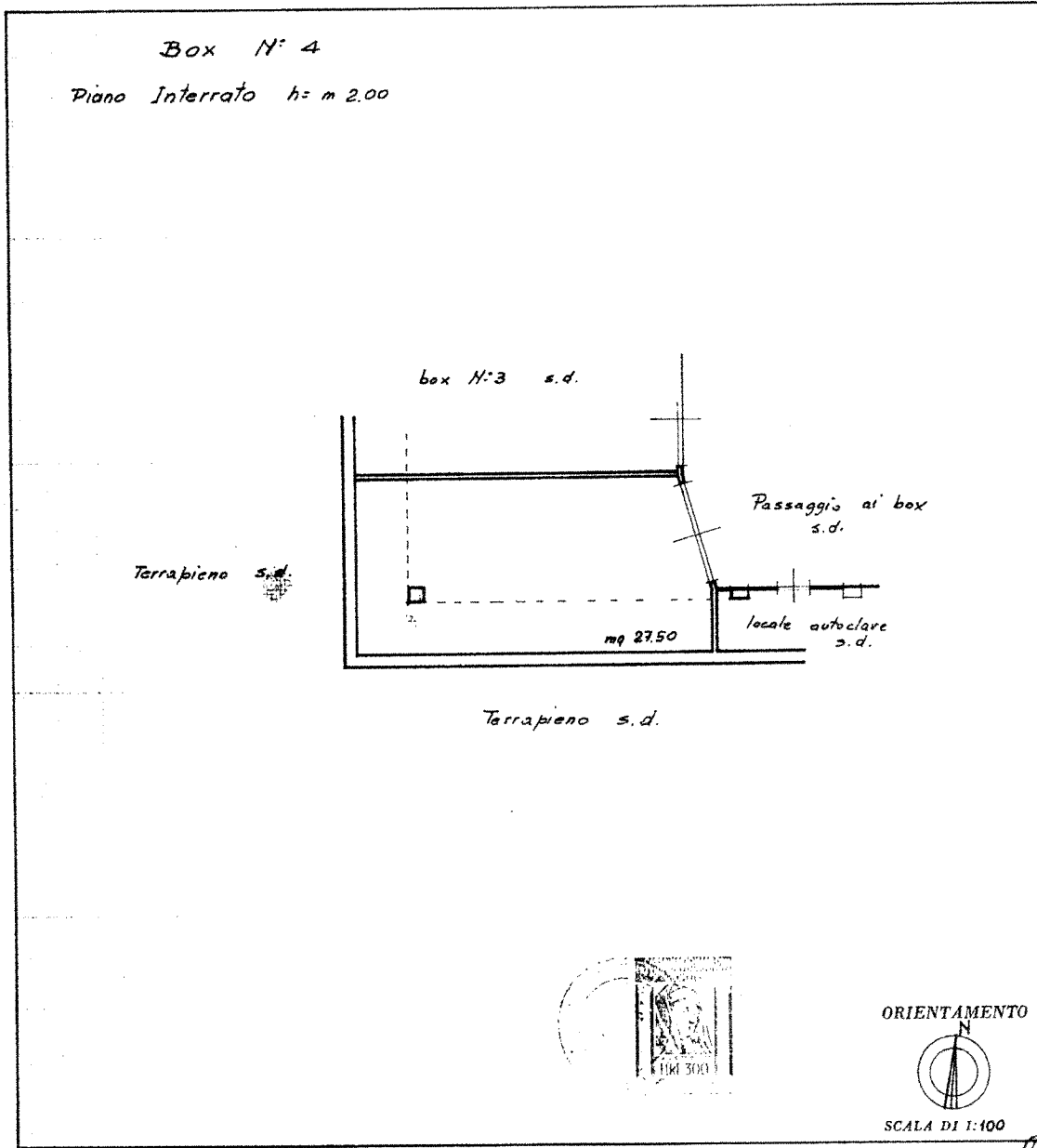

SPAZIO RISERVATO PER LE ANNOTAZIONI D'UFFICIO

DATA	13/03/1976
PROT. N°	

Compilata dal GEOMETRA
(Titolo, nome e cognome del tecnico)

Iscritto all'Albo dei Geometri
della Provincia di [redacted]
DATA [redacted]
Firma: [redacted]

10 metri

Catasto dei Fabbricati - Situazione al 29/09/2023 - Comune di POMEZIA (G811) - < Foglio 34 - Particella 72 - Subalterno 15 >
Firmato DALL'INGEGNERE ARLUZZI ARNALDO DI MESSINA ARLUZZI ARNALDO DI MESSINA SA 3 Serial#: 30e1731770e3f27aa357d8250b5a71e4

Ultima planimetria in atti

Data presentazione: 13/03/1976 - Data: 29/09/2023 - n. T283435 - Richiedente: MMMLDA79B10L7190

Totale schede: 1 - Formato di acquisizione: fuori standard (250X376) - Formato stampa richiesto: A4(210x297)

