

PLANIMETRIE CATASTALI E ESTRATTO DI MAPPA

**Agenzia del Territorio
CATASTO FABBRICATI
Ufficio Provinciale di
Isernia**

Dichiarazione protocollo n. IS0142672 del 29/12/2011

Planimetria di u.i.u. in Comune di Frosolone

Via Guglielmo Marconi

civ.

Identificativi Catastali:

Sezione:

Foglio: 60

Particella: 591

Subalterno: 96

Compilata da:

Castelli Giuseppe

Iscritto all'albo:

Geometri

Prov. Isernia

N. 525

Scheda n. 1

Scala 1:200

PIANO S1

H = 3.70

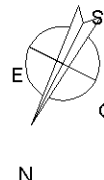
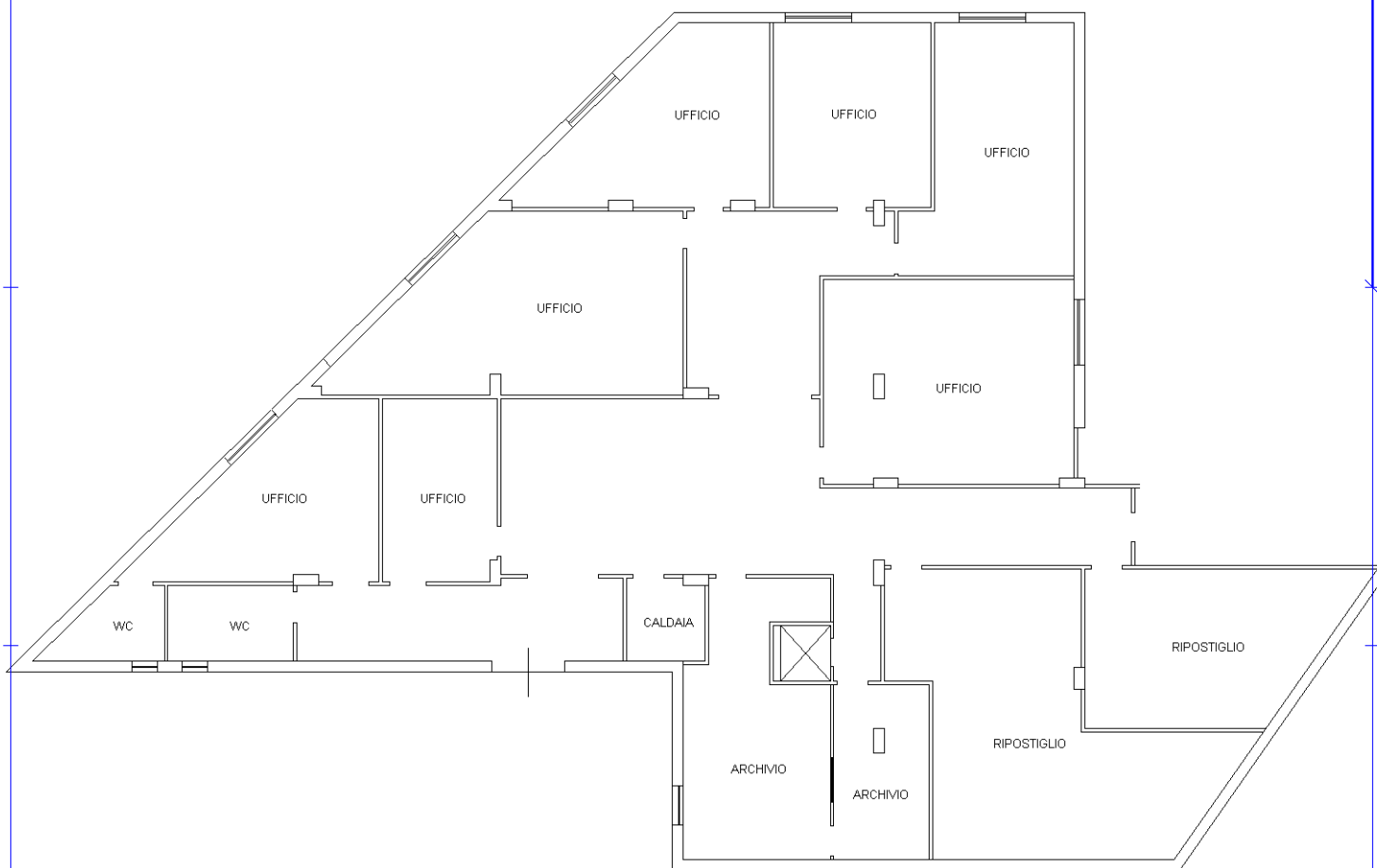

Ultima planimetria in atti

Catasto dei Fabbricati - Situazione al 12/10/2021 - Comune di FROSOLONE (D811) - < Foglio: 60 - Particella: 591 - Subalterno: 96 >
VIALE G. MARCONI piano: S1;

**Agenzia del Territorio
CATASTO FABBRICATI
Ufficio Provinciale di
Isernia**

Dichiarazione protocollo n. IS0019748 del 19/02/2009

Planimetria di u.i.u. in Comune di Frosolone

Via Guglielmo Marconi

civ.

Identificativi Catastali:

Sezione:
Foglio: 60
Particella: 591
Subalterno: 91

Compilata da:
Castelli Giuseppe
Iscritto all'albo:
Geometri

Prov. Isernia

N. 525

Scheda n. 1 Scala 1:200

PIANO S1

H = 3.70

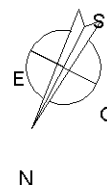
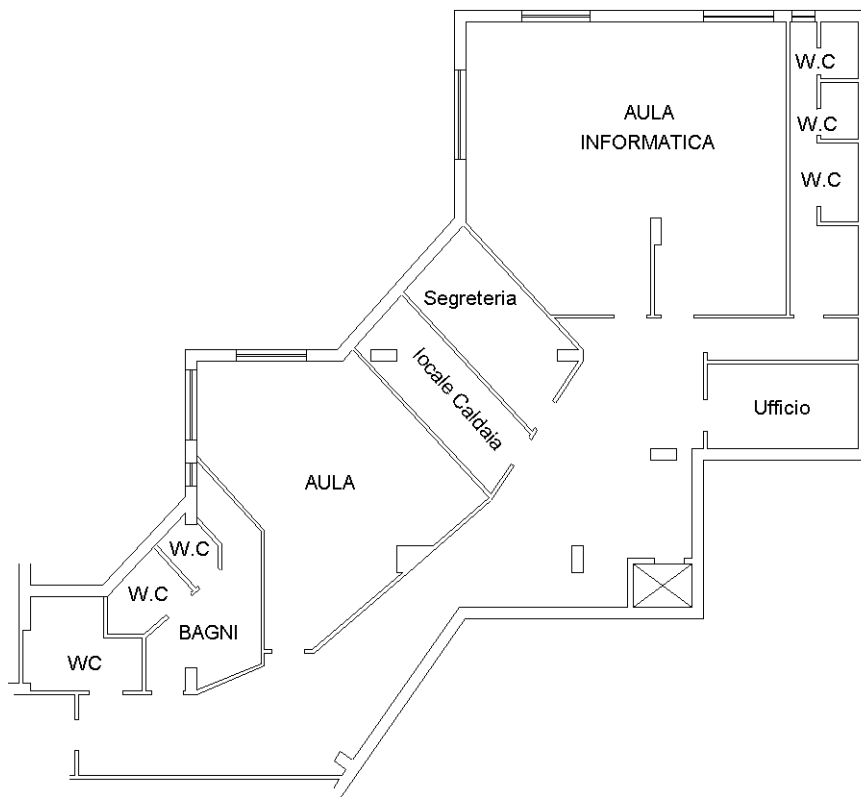

Ultima planimetria in atti



N - 58300

E 15500

Comune: PROSCIONI
Foglio: 60
Scala originale: 1:800
Dimensione cornice: 267.000 x 189.000 metri

17-Gem-2022 6:45:49
Prot. n. T1917/2022

1 Particella: 591