

Doc.3
Planimetrie degli immobili

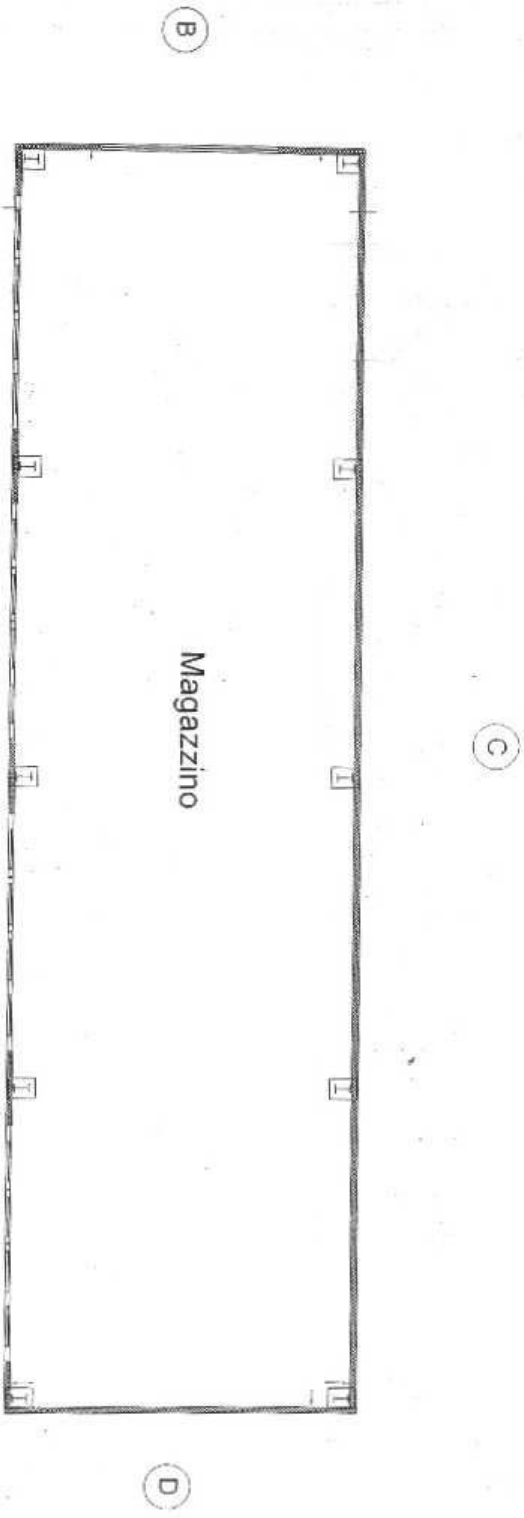

Magazzino

Pianta Piano Terra

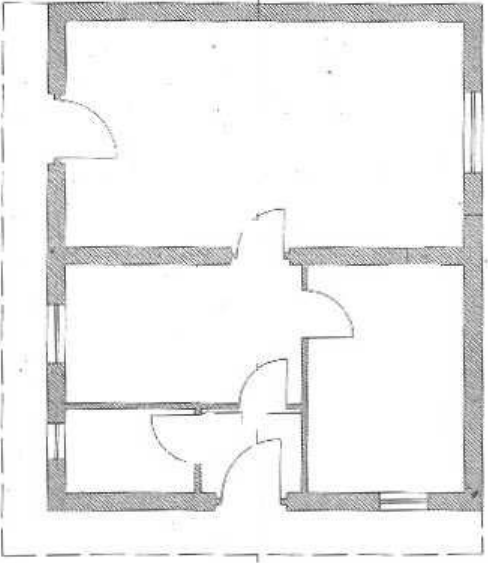

Pianta Piano Terra

(B)

(C)

(D)

(A)

Agenzia del Territorio
CATASTO FABBRICATI
Ufficio Provinciale di
Isernia

Dichiarazione protocollo n. IS0022139 del 24/02/2010

Planimetria di u.i.u. in Comune di Isernia

Strada Statale 17

civ. SN

Identificativi Catastali:

Sezione:

Foglio: 78

Particella: 649

Subalterno: 68

Compilata da:

Rossi Delfino

Iscritto all'albo:
Geometri

Prov. Isernia

N. 215

Scheda n. 1

Scala 1:200

PIANO PRIMO

H = 2.70

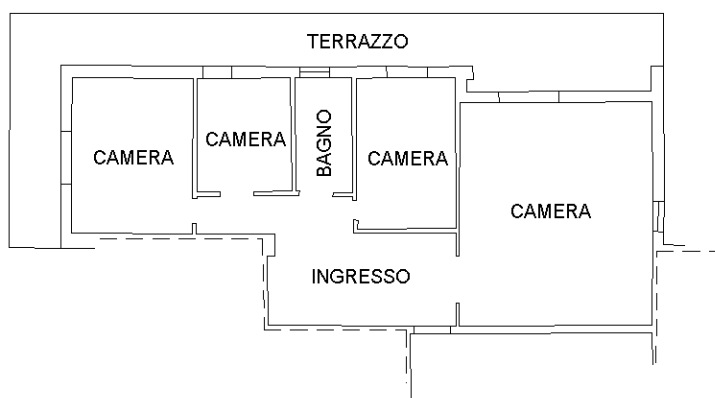

ORIENTAMENTO



Catasto dei Fabbricati - Situazione al 24/11/2018 - Comune di ISERNIA (E335) - < Foglio: 78 - Particella: 649 - Subalterno: 68 >
VIALE DEI PENTRI n. 15 piano: 1 scala: A;

Ultima planimetria in atti

**Agenzia del Territorio
CATASTO FABBRICATI
Ufficio Provinciale di
Isernia**

Dichiarazione protocollo n. IS0022139 del 24/02/2010

Planimetria di u.i.u. in Comune di Isernia

Strada Statale 17

civ. SN

Identificativi Catastali:

Sezione:

Foglio: 78

Particella: 649

Subalterno: 69

Compilata da:

Rossi Delfino

Iscritto all'albo:
Geometri

Prov. Isernia

N. 215

Scheda n. 1

Scala 1:200

PIANO SECONDO

H = 2.70

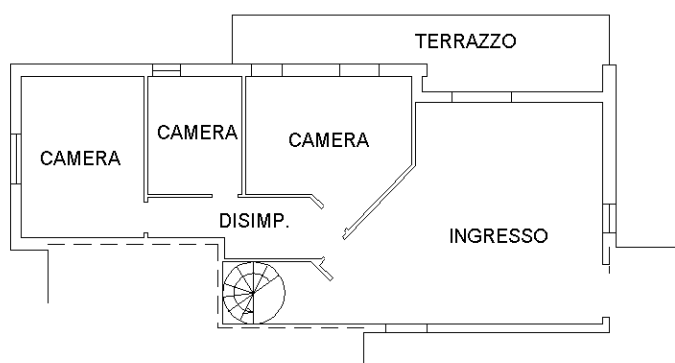

ORIENTAMENTO



Catasto dei Fabbricati - Situazione al 24/11/2018 - Comune di ISERNIA (E335) - < Foglio: 78 - Particella: 649 - Subalterno: 69 >
VIALE DEI PENTRI n. 15 piano: 2 scala: A;

Ultima planimetria in atti

**Agenzia del Territorio
CATASTO FABBRICATI
Ufficio Provinciale di
Isernia**

Dichiarazione protocollo n. IS0022139 del 24/02/2010

Planimetria di u.i.u. in Comune di Isernia

Strada Statale 17

civ. SN

Identificativi Catastali:

Sezione:

Foglio: 78

Particella: 649

Subalterno: 70

Compilata da:

Rossi Delfino

Iscritto all'albo:
Geometri

Prov. Isernia

N. 215

Scheda n. 1

Scala 1:200

PIANO SECONDO

H = 2.70

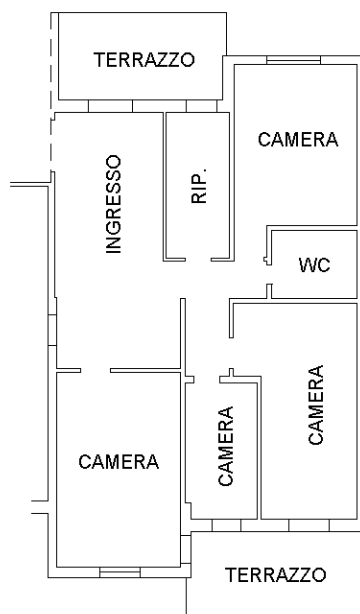

ORIENTAMENTO



Catasto dei Fabbricati - Situazione al 24/11/2018 - Comune di ISERNIA (E335) - < Foglio: 78 - Particella: 649 - Subalterno: 70 >
VIALE DEI PENTRI n. 15 piano: 2 scala: A;

Ultima planimetria in atti

MODULARIO
F. rig. rend. 497



MINISTERO DELLE FINANZE
DIPARTIMENTO DEL TERRITORIO
CATASTO EDILIZIO URBANO (RDL 13-4-1939, n. 652)

MOD. BN (CEU)

LIRE
500

Planimetria di u.i.u. in Comune di Isernia via S.S. 17 civ.

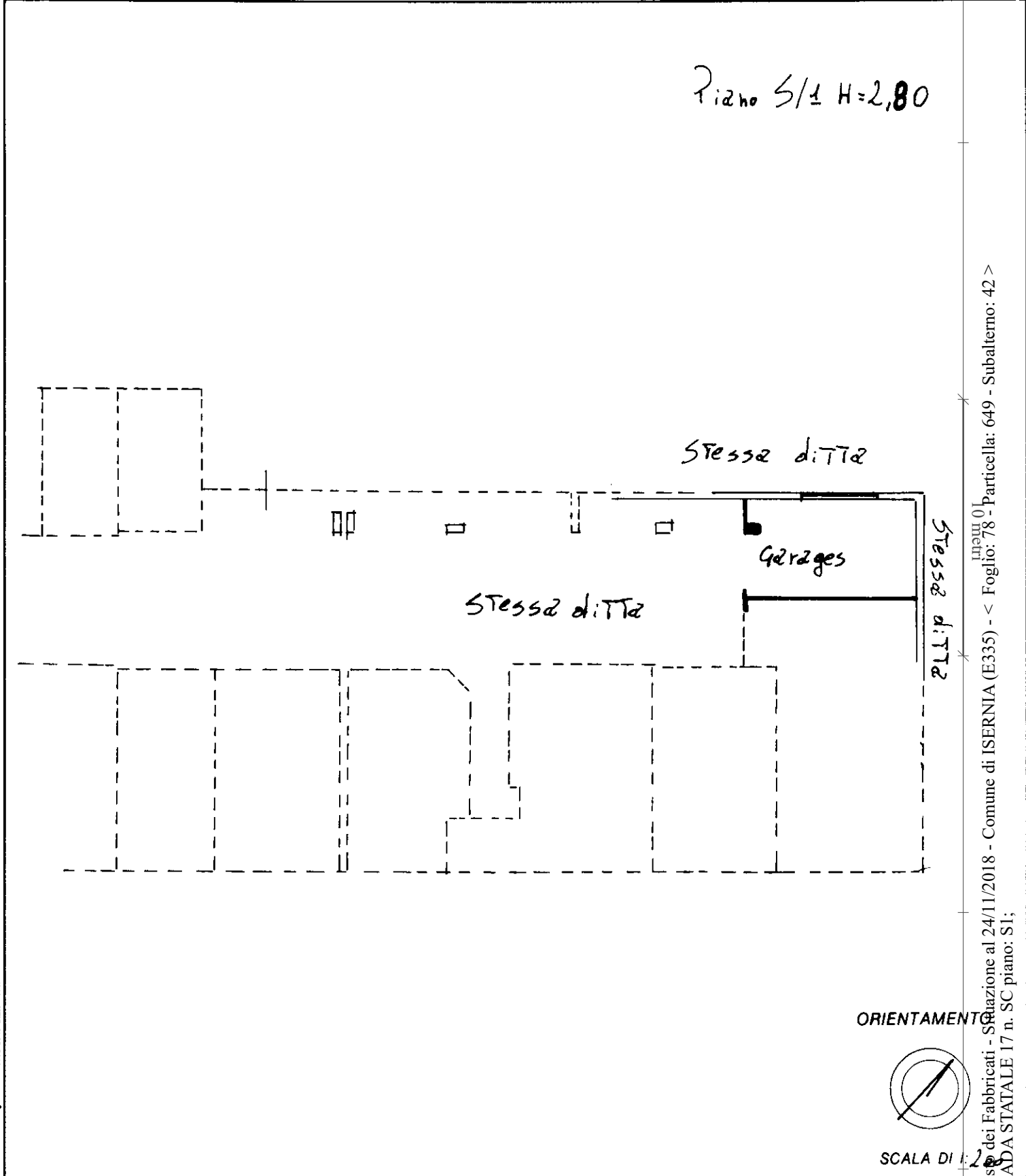

ORIENTAMENTO

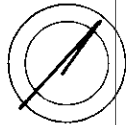

SCALA DI 1:200

Catasto dei Fabbricati - Situazione al 24/11/2018 - Comune di ISERNIA (E335) - < Foglio: 78 - Particella: 649 - Subalterno: 42 >
STRADA STATALE 17 n. SC piano: SI;

Ultima planimetria di variazione
 Dichiarazione di N.C.
 Denuncia di variazione

Compilata dal Ing. Petrecca Giovanni
(Titolo, cognome e nome)

RISERVATO ALL'UFFICIO
14 MAR. 2001

Data presentazione: 14/03/2001 - Data: 24/11/2018 - n. T55060 - Richiedente: DPLRRT66R30E335A
Totale fogli: 1 - Formato di acquisizione: A4(210x297) - Formato stampa richiesto: A4(210x297)
n. 649 sub. 42 della provincia di Isernia n. 192

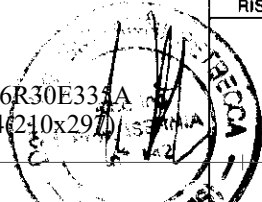

16077

data Firma

Roma - Istituto Poligrafico e Zecca dello Stato - PV

**Agenzia del Territorio
CATASTO FABBRICATI
Ufficio Provinciale di
Isernia**

Dichiarazione protocollo n. IS0022705 del 25/02/2010

Planimetria di u.i.u. in Comune di Isernia

Strada Statale 17

civ. SN

Identificativi Catastali:

Sezione:

Foglio: 78

Particella: 649

Subalterno: 71

Compilata da:

Rossi Delfino

Iscritto all'albo:
Geometri

Prov. Isernia

N. 215

Scheda n. 1

Scala 1:200

PIANO SESTO

H = 2.70

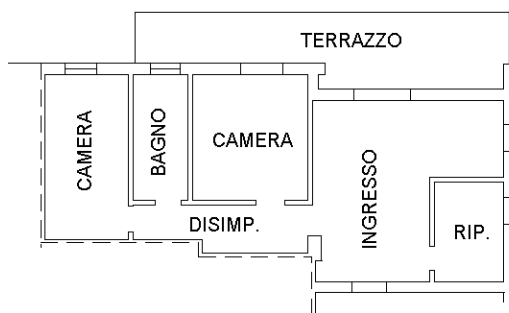

ORIENTAMENTO



Catasto dei Fabbricati - Situazione al 24/11/2018 - Comune di ISERNIA (E335) - < Foglio: 78 - Particella: 649 - Subalterno: 71 >
VIALE DEI PENTRI n. 15 piano: 6 scala: A;

Ultima planimetria in atti

Min. A. (Nuovo Casato Edilizio Urbano)

MINISTERO DELLE FINANZE



Lire 200

DIREZIONE GENERALE DEL CATASTO E DEI SERVIZI TECNICI ERARIALI
NUOVO CATASTO EDILIZIO URBANO

(R. DECRETO-LEGGI 13 APRILE 1998, N. 45)

MODULO
F. 27 - Ediz. 486

PIANO S1 h=

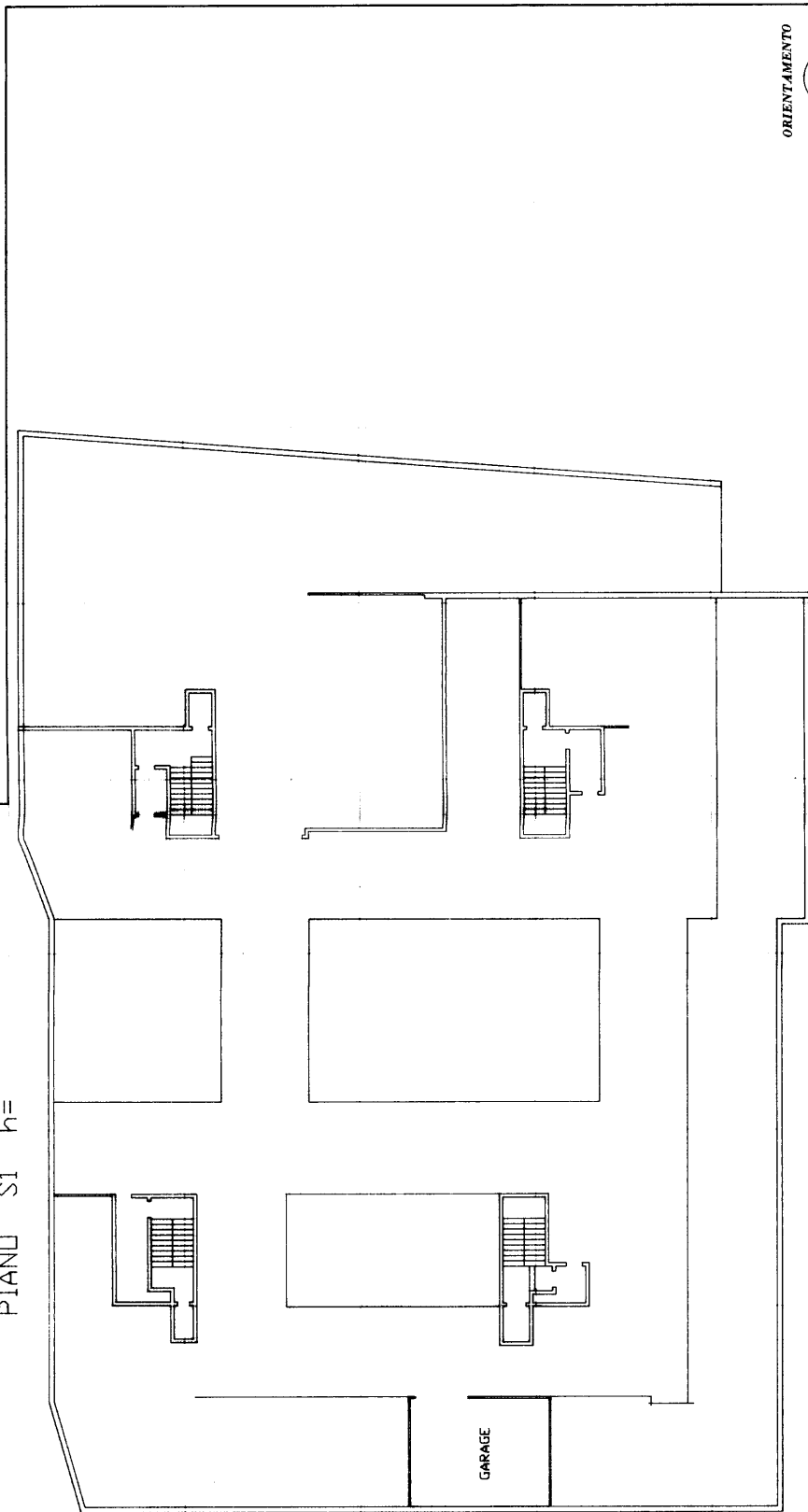

ORIENTAMENTO



SCALA DI F. 200



00935254

Compilata dal ING. DANIELE DIPIRELLA
(vedi nota a pagina 2 di questo progetto)

Iscritto all'Albo degli ING.
della Provincia di ISERNIA

DATA
Firma:

[Signature]

SPAZIO RISERVATO PER LE ANNOTAZIONI D'UFFICIO

DATA

PROT. N°

59/66

FOG. 78

PART. 486 SUB. 77

11/2011 01

Catasto dei Fabbricati - Situazione al 24/11/2018 - Comune di ISERNIA (E335) - < Foglio: 78 - Particella: 486 - Subalterno: 77 >
CONTRADA NUNZIATELLA piano: S1;

MODULARIO
F. rig. rend. 487



MINISTERO DELLE FINANZE
DIPARTIMENTO DEL TERRITORIO
CATASTO EDILIZIO URBANO (RDL 13-4-1939, n. 652)

MOD. **8N** (CEU)

LIRE
500

Planimetria di u.i.u. in Comune di Isernia via S.S. 17 CIV.

Piano S/1 H=2,80

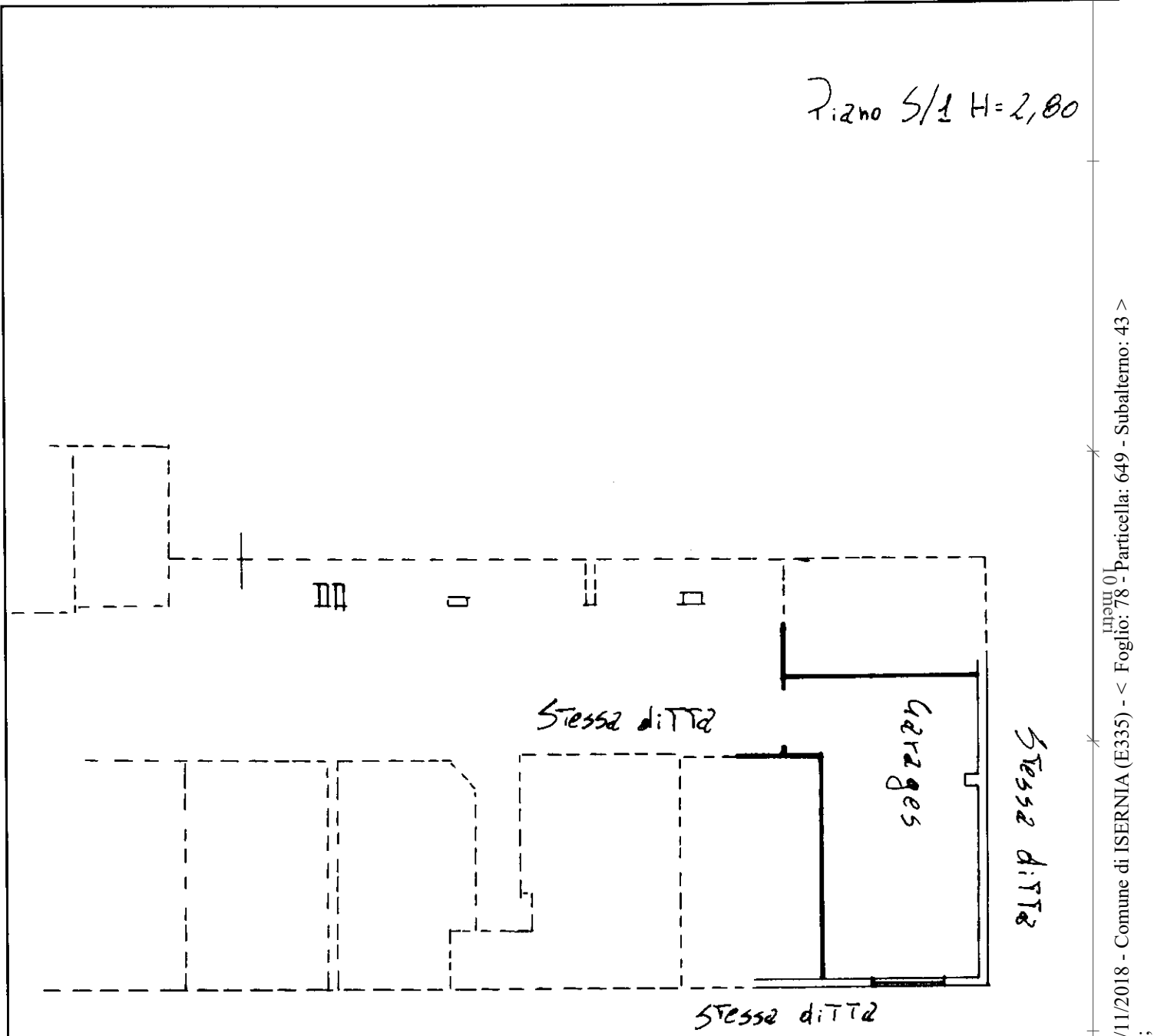

ORIENTAMENTO

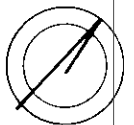

SCALA DI 1:200

Roma - Istituto Poligrafico e Zecca dello Stato - P.V.

Catasto dei Fabbricati - Situazione al 24/11/2018 - Comune di ISERNIA (E335) - < Foglio: 78 - Particella: 649 - Subalterno: 43 >
STRADA STATALE 17 n. SC piano: SI;

Dichiarazione di N.C.
Denuncia di variazione

Compilata dal I. g. Pennece Gioacchino
(Titolo cognome e nome)

RISERVATO ALL'UFFICIO

Data presentazione: 14/03/2001 - Data: 24/11/2018 - n. T55056 - Richiedente: DPLRRT66R30E335A 14 MAR. 2001

Totale schede: 1 - Formato di acquisizione: A4(210x297) - Formato stampa richiesto: A4(210x297)

Identificativi catastali
F. 78 della provincia di Isernia n. 649
n. 649 sub. 43
data Firma

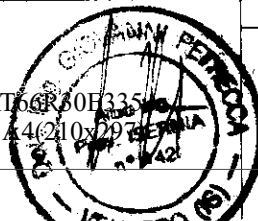

16077