

MODULARIO
F. rig. rand. 487



MINISTERO DELLE FINANZE
DIREZIONE GENERALE DEL CATASTO E DEI SS.TT.EE.
CATASTO EDILIZIO URBANO (RDL 13-4-1939, n. 652)

MOD. BN (CEU)

LIRE
250

Planimetria di u.i.u. in Comune di.....ARDEA..... via.....DEI GERMANI..... civ.....SNC.....

PRIMO PIANO SOTTOSTRADA

H=2.50

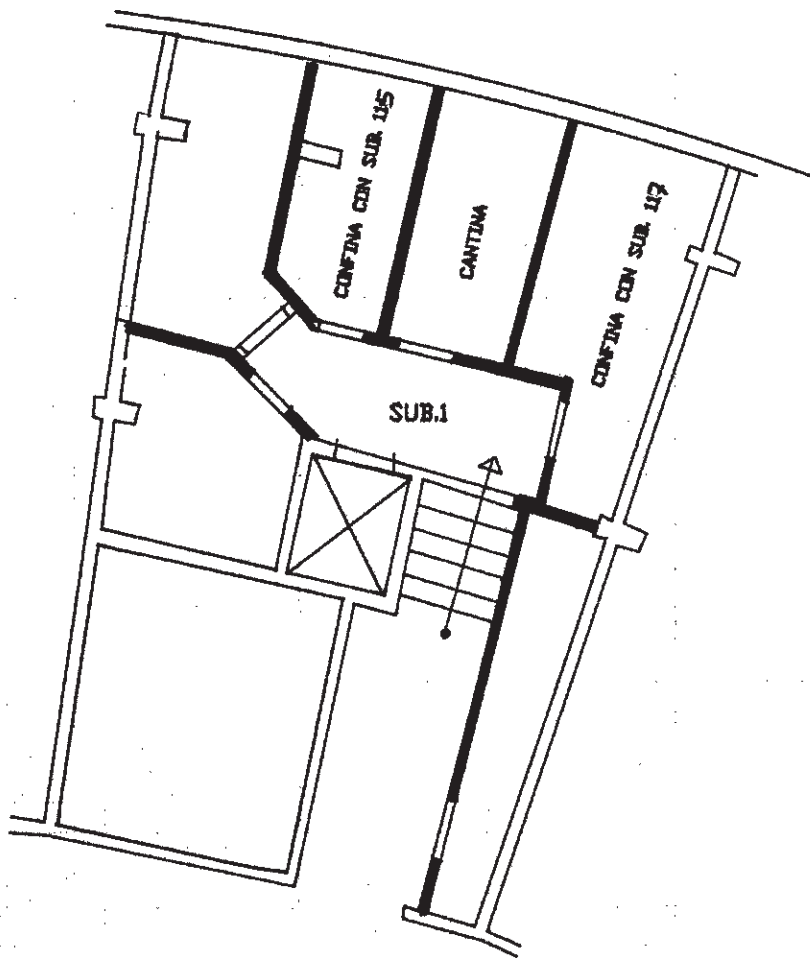

SUB.1

ORIENTAMENTO



SCALA DI 1:100

Dichiarazione di N.C.
Denuncia di variazione

Compilata dal **GEOMETRA**
(Titolo, cognome e nome)

MASSIMI MASSIMO

RISERVATO ALL'UFFICIO

Data presentazione: 14/10/1993 - Data: 06/03/2024 - n. T239055 - Richiedente: RNLDNL85D20L719N
Totale schede: 51 - Formato di acquisizione: A4(210x297) - Formato stampa richiesto: A4(210x297)
n. 3767 sub. 116

Iscritto all'albo de **GEOMETRI**
della provincia di **ROMA** n. 1477
data 10/06/1993 Firma *Massimo Massimi*

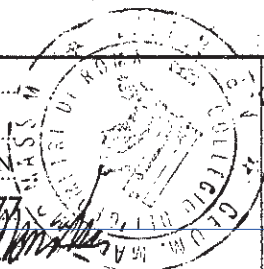

incau 01
Catasto dei Fabbricati - Situazione al 06/03/2024 - Comune di ARDEA (M213) - < Foglio 55 - Particella 3767 - Subalterno 116 >
VIA DEI GERMANI Edificio B Piano S1

MODULARIO
F. rig. rend. 497



MINISTERO DELLE FINANZE
DIREZIONE GENERALE DEL CATASTO E DEI SS.TT.EE.
CATASTO EDILIZIO URBANO (RDL 13-4-1939, n. 652)

MOD. BN (CEU)

LIRE
250

Planimetria di u.i.u. in Comune di ARDEA via DEI GERMANI civ. SNC

PIANO SECONDO
SCALA F. INT. A
H=2.80

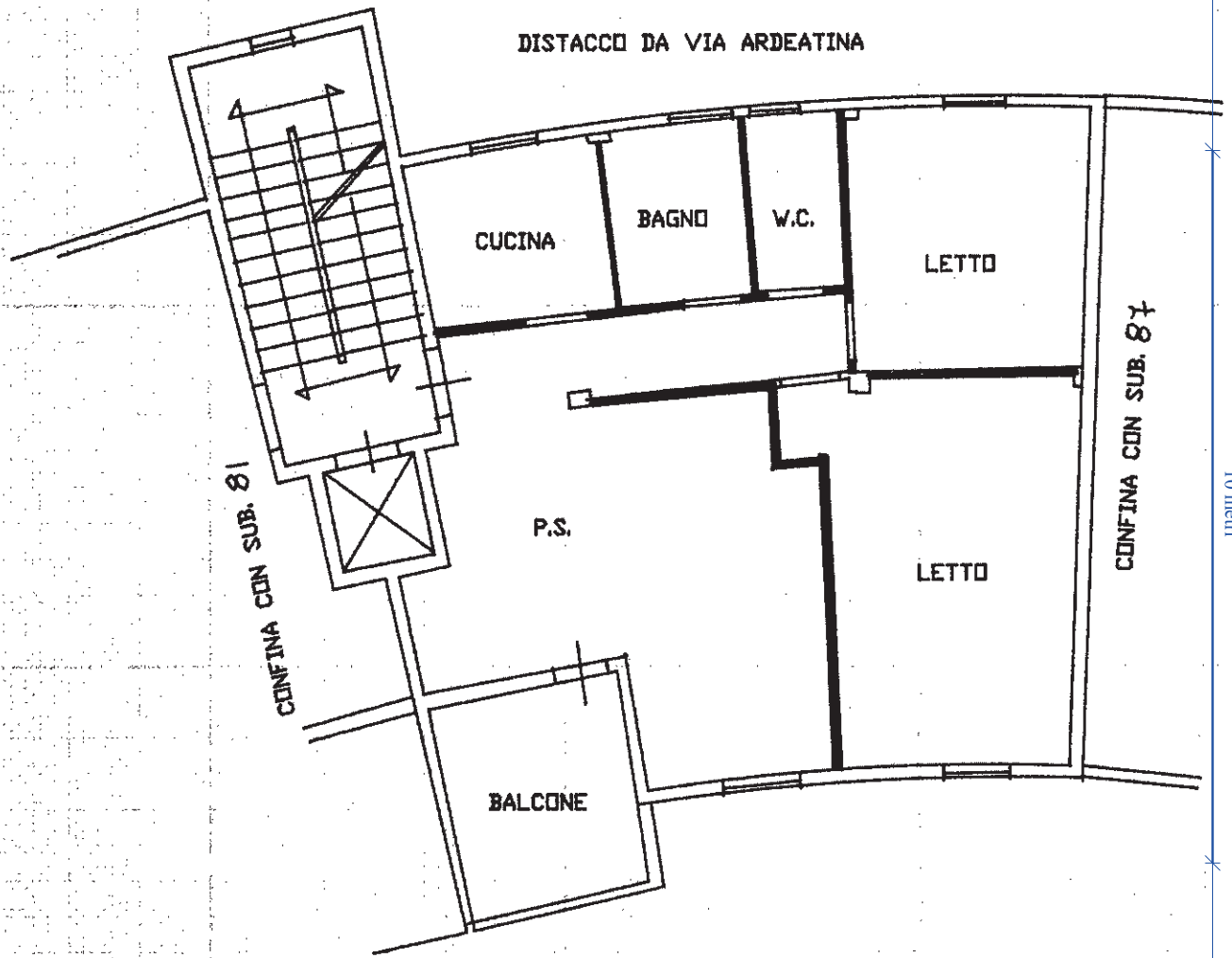

ORIENTAMENTO

SCALA DI 1: 100

Dichiarazione di N.C.
Denuncia di variazione

Compilata dal **GEOMETRA**
(Titolo, cognome e nome)

MASSIMI MASSIMO

iscritto all'albo de **GEOMETRI**

della provincia di **ROMA** n. **1477**

data **10/06/1993** Firma *Massimo Massimi*

RISERVATO ALL'UFFICIO

Data presentazione: 14/10/1993 - Data: 06/03/2024 - n. T239056 - Richiedente: RNLDNL85D20L719N
Totale schede **55** Formato di acquisizione: A4(210x297) - Formato stampa richiesto: A4(210x297)
F. **55**
n. **3767** sub. **02**

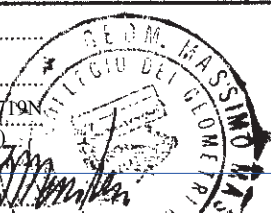

Catasto dei Fabbricati - Situazione al 06/03/2024 - Comune di ARDEA (M213) - < Foglio 55 - Particella 3767 - Subalterno 82 >
VIA DEI GERMANI - Edificio B.Scala F. Interno 4 - Piano 2