

TRIBUNALE DI FIRENZE III SEZIONE CIVILE

UFFICIO ESECUZIONI IMMOBILIARI

PROCEDIMENTO N. 186/2022 R.G.

ESPERTO STIMATORE arch. Sara Giacomozzi

ALLEGATO N. 2

RILIEVO FOTOGRAFICO

(06/12/2022) (20/02/2023)



INDIVIDUAZIONE DEI CONI VISUALI DELLE RIPRESE FOTOGRAFICHE



Foto esterne su estratto mappa catastale (20/02/2023)



Foto interne all'appartamento (6/12/2022)



1. Accesso da via Vecchia Pisana tramite il ponte sul rio Rimaggio



2. Prospetto dell'edificio da via Vecchia Pisana e individuazione dell'appartamento pignorato



3. Vista dal resede a comune e individuazione dell'autorimessa pignorata



4. Passaggio dal resede alla corte comune



5. Vista del prospetto tergale



6. Individuazione dell'appartamento dal prospetto tergale



7- Vista delle coperture delle autorimesse



8. Accesso al vano scale dalla corte comune



9. Porta di accesso all'appartamento

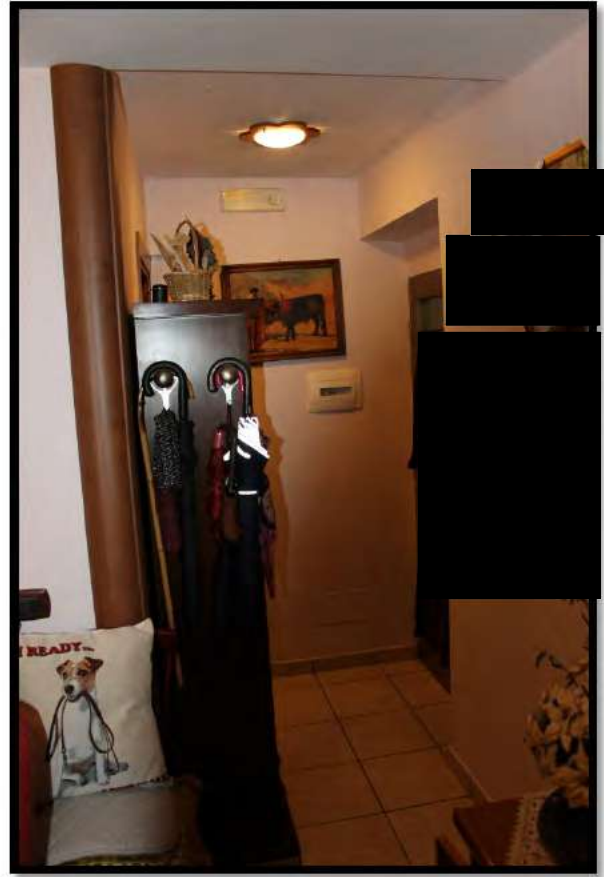

10. L'ingresso visto dal soggiorno



11. Vista del soggiorno verso la cucina



12 Il soggiorno visto dalla cucina

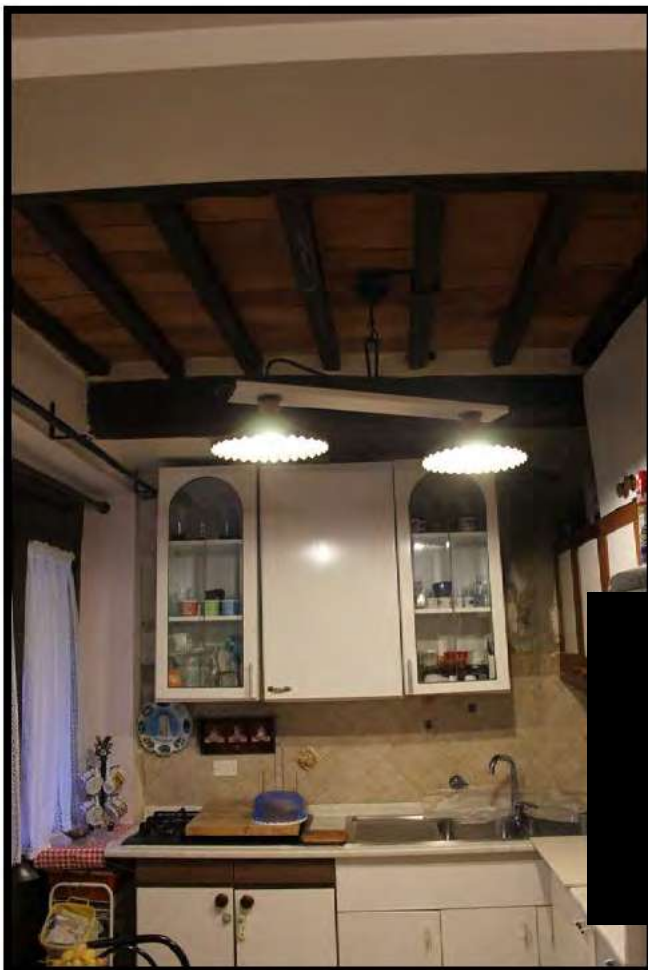

13. Vista della cucina



14. Tracce di muffa nell'angolo della cucina



15. Camera da letto

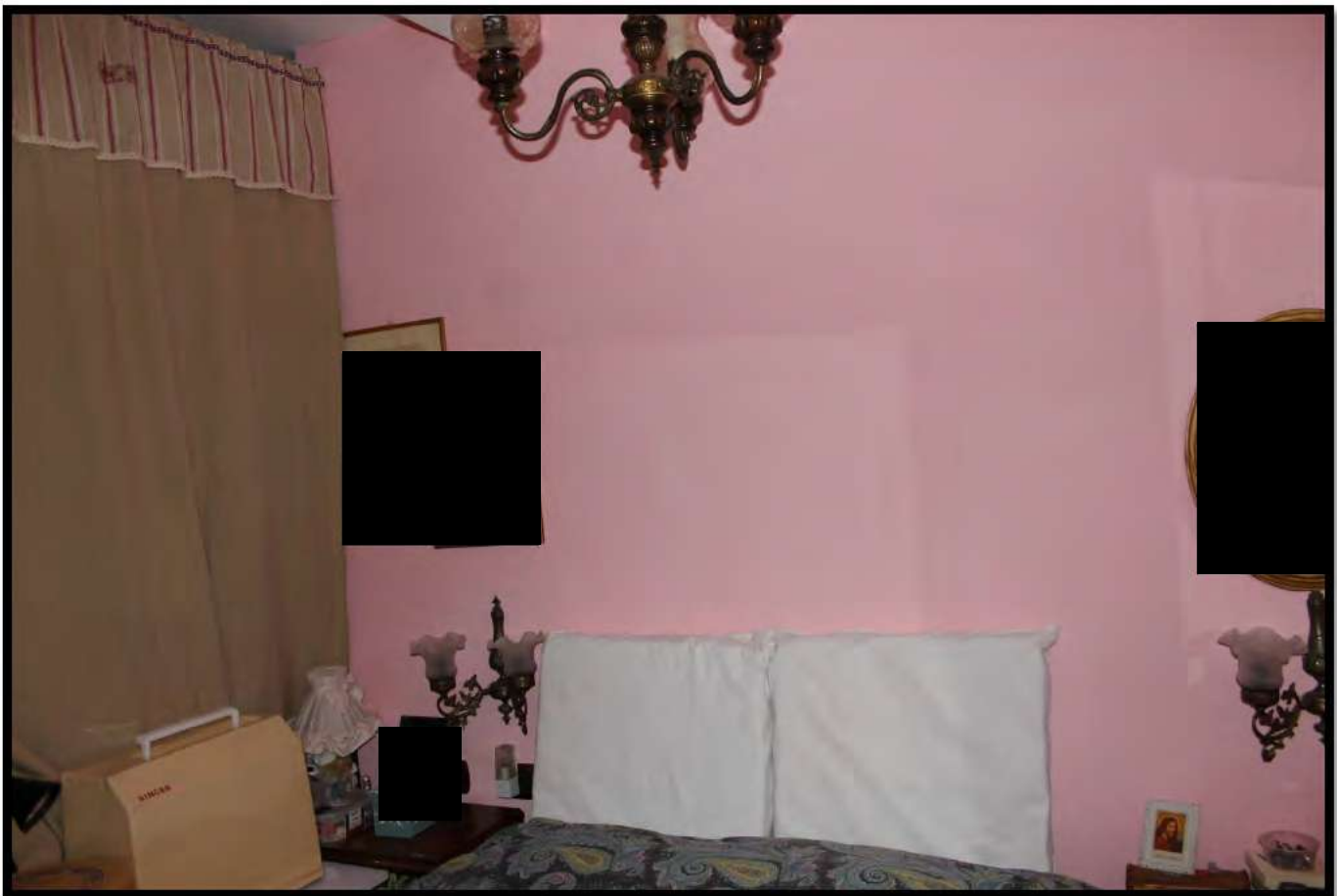

16: Spogliatoio utilizzato come camera da letto



174. Angolo dello spogliatoio con escrescenze di muffa



18. Bagno



19. Finestra del bagno

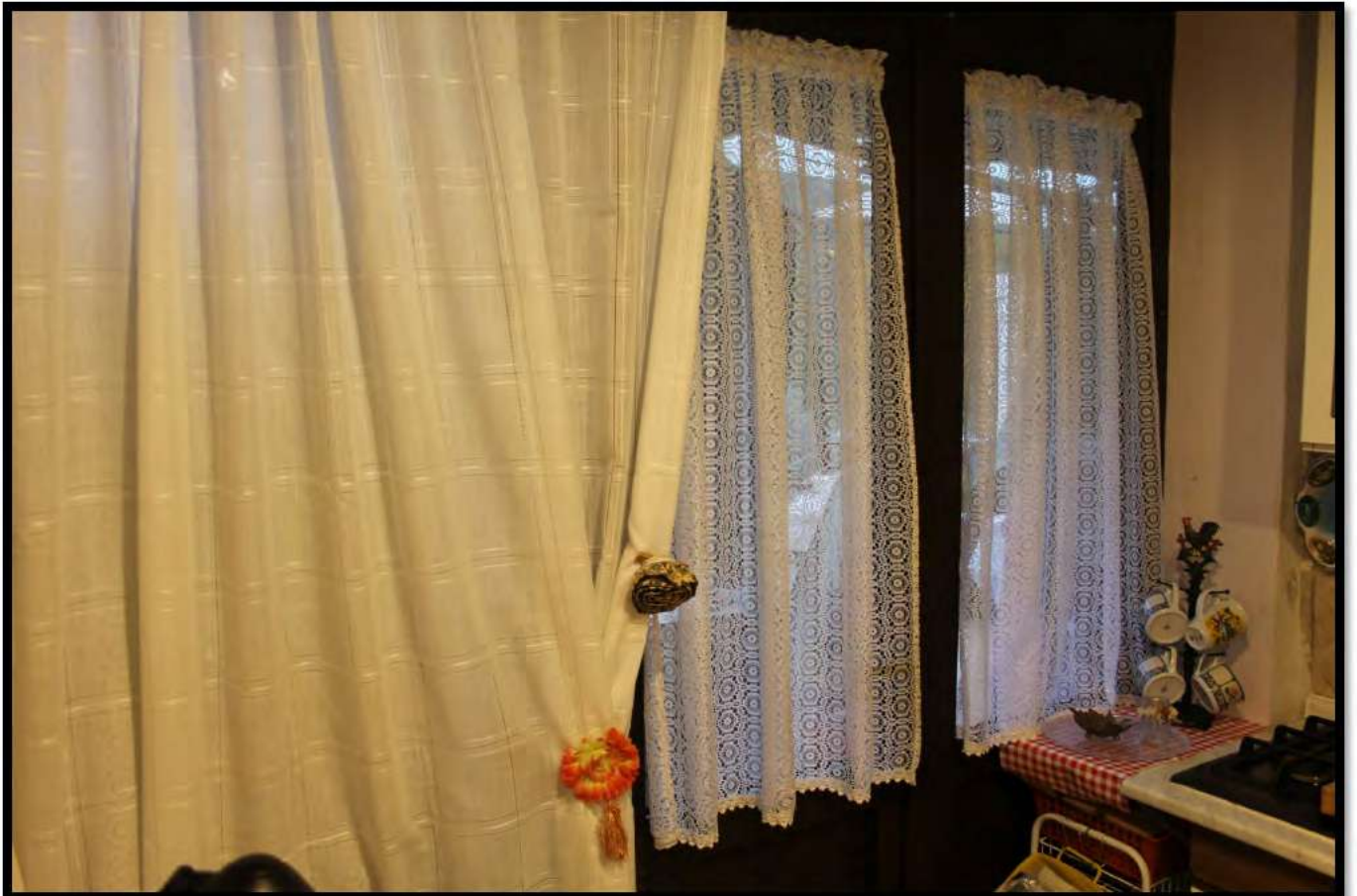

20. Portafinestra che collega la cucina alla terrazza



21. Vista della terrazza :con la copertura precaria



22. Vista del ripostiglio ricavato sulla terrazza



23 La terrazza con la copertura precaria.



24. Autorimessa

Firenze, 28/03/2023

Arch. Sara Giacomozzi