

MODULARIO
F. - Cat. S. T. - 315



MINISTERO DELLE FINANZE
DIREZIONE GENERALE DEL CATASTO E DEI SERVIZI TECNICI ERARIALI

Mod. B (Nuovo Catasto Edilizio Urbano)

Lire
20

NUOVO CATASTO EDILIZIO URBANO

(R. DECRETO-LEGGE 13 APRILE 1939, N. 652)

Planimetria dell'immobile situato nel Comune di Anzio (Lavinio) Via Ardeatina

Ditta [REDACTED]

Allegata alla dichiarazione presentata all'Ufficio Tecnico Erariale di Roma

Scheda N n° 1133677

Piano 2° int. 6 h. 3.00

distacco Via Re Latino

distacco Via Ardeatina

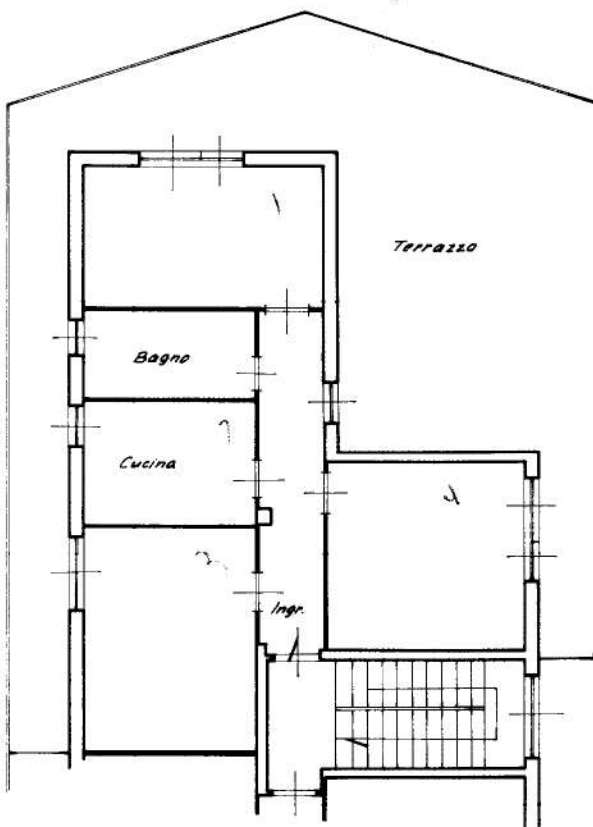

prop. stessa ditta

stessa ditta

ORIENTAMENTO



SCALA DI I. 100

SPAZIO RISERVATO PER LE ANNOTAZIONI D'UFFICIO

DATA
PROT. N°

Compilata dal Ing. De Giorgio
(Titolo, nome e cognome del tecnico)
Francesco Antonio
Iscritto all'Albo de Ingg.
della Provincia di Roma - N. 2467
DATA 7-11-1966
Firma: [Signature]

ISTITUTO PSICOGRAFICO DELLO STATO

invari 01

Catasto dei Fabbricati - Situazione al 18/04/2023 - Comune di ANZIO(A323) - < Foglio 30 - Particella 120 - Subaltemo 11 >
VIA ARDEATINA n. SC Interno 6 Piano 2

Ultima planimetria in atti