

DATI CATASTALI:

Comune di  
Ceglie Messapica (BR)

LOTTO 3

Diritto di usufrutto dell'abitazione a schiera  
alla Via A. Amico n.7 e Via V. Vitale n.8

Catasto Fabbricati:

-Foglio 87, p.lla 1297, sub. 14,  
cat. A/2, classe 4, vani 10,5.

 Ubicazione lotto di vendita

TRIBUNALE DI BRINDISI  
Ufficio Fallimenti  
GD Dott. Stefano SALES

Oggetto:  
FALLIMENTO n.21/2011 RF

Consulente Tecnico d'Ufficio  
GIOVANNI CELLIE Ingegnere  
Via T.so Campanella 34 - 72017 Ostuni (Br)

Ordine Ingegneri Prov di Brindisi n°716  
Albo CTU Tribunale di Brindisi n°1699

Titolo:  
LOTTO 3:  
AEROFOTOGRAMMETRIA  
GENERALE - UBICAZIONE  
LOTTO DI VENDITA  
NELL'AMBITO PERIFERICO  
DEL COMUNE DI CEGLIE  
MESSAPICA (BR).

elaborato scala data  
TAV.8 1:10.000 GEN.'21

FILE: Fall. 21-2011 Aerofoto.dwg  
LICENZA D'USO SOFTWARE: AutoCAD LT-Release 2  
per Windows - Matr. n°05702-161431-4601

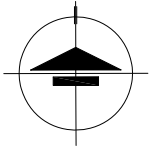

DATI CATASTALI:

Comune di  
Ceglie Messapica (BR)

LOTTO 3

Diritto di usufrutto dell'abitazione a schiera  
alla Via A. Amico n.7 e Via V. Vitale n.8

Catasto Fabbricati:

-Foglio 87, p.lla 1297, sub. 14,  
cat. A/2, classe 4, vani 10,5.

 Ubicazione fabbricato a cui appartiene  
l'abitazione di cui al LOTTO 3

F.n°  Punti di ripresa fotografica

TRIBUNALE DI BRINDISI  
Ufficio Fallimenti  
GD Dott. Stefano SALES

Oggetto:  
FALLIMENTO n.21/2011 RF

Consulente Tecnico d'Ufficio  
GIOVANNI CELLIE Ingegnere  
Via T.so Campanella 34 - 72017 Ostuni (Br)

Ordine Ingegneri Prov di Brindisi n°716  
Albo CTU Tribunale di Brindisi n°1699

Titolo:  
LOTTO 3:  
PLANIMETRIA  
AEROFOTOGRAMMETRICA CON  
UBICAZIONE DEL LOTTO DI  
VENDITA NELL'AMBITO  
PERIFERICO DEL COMUNE DI  
CEGLIE MESSAPICA (BR), CON  
INDIVIDUAZIONE DEI PUNTI DI  
RIPRESA FOTOGRAFICA.

elaborato	scala	data
TAV.9	1:1.000	GEN.'21

FILE: Fall. 21-2011 Aerofoto.dwg

LICENZA D'USO SOFTWARE: AutoCAD LT-Release 2  
per Windows - Matr. n°05702-161431-4601

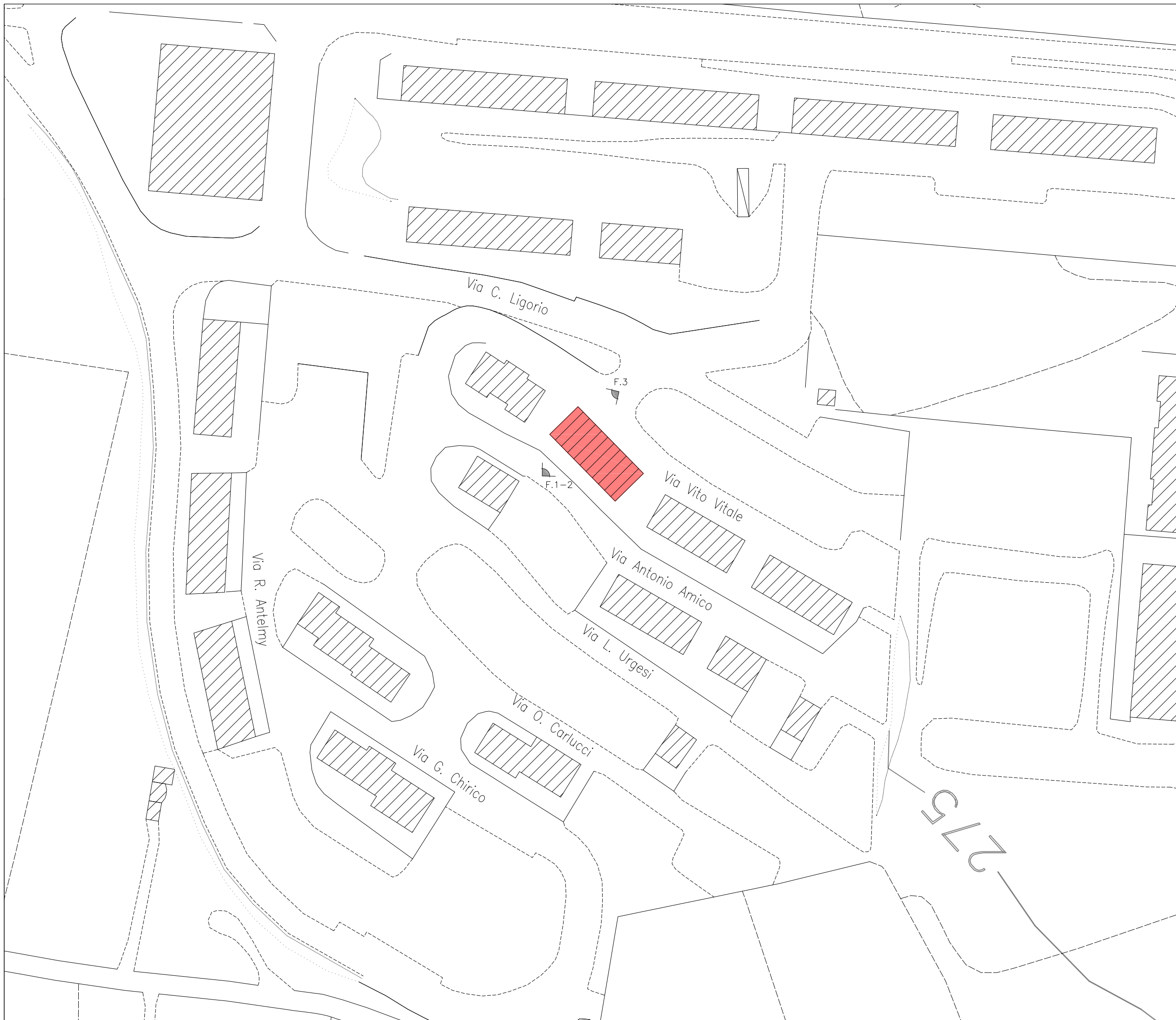

DATI METRICI PIANO SEMINTERRATO:

Superficie totale lorda piano seminterrato .....	77,78 mq
Superficie totale utile piano seminterrato .....	56,67 mq
Superficie lorda soppalco ad uso deposito soprastante il bagno (H= 1,50) .....	5,06 mq
Superficie utile soppalco ad uso deposito soprastante il bagno (H= 1,50) .....	4,60 mq
Superficie lorda area pavimentata esterna (comprensiva della scala di collegamento con l'area esterna al piano terra avente accesso da Via A. Amico 7) .....	53,30 mq
Superficie lorda ripostiglio sottoscala .....	3,89 mq

Altezza netta interna (H= 3,90 m)

DATI METRICI PIANO TERRA:

Superficie totale lorda abitazione .....	72,18 mq
Superficie totale utile abitazione .....	53,77 mq
Superficie lorda balcone .....	3,62 mq
Superficie totale lorda area esterna di pertinenza .....	59,53 mq

Altezza netta interna (H= 2,70 m)



DATI CATASTALI:

Comune di  
Ceglie Messapica (BR)

LOTTO 3

Diritto di usufrutto dell'abitazione a schiera alla Via A. Amico n.7 e Via V. Vitale n.8.

Catasto Fabbricati:

-Foglio 87, p.IIIa 1297, sub.14, cat. A/2, classe 4, vani 10,5.

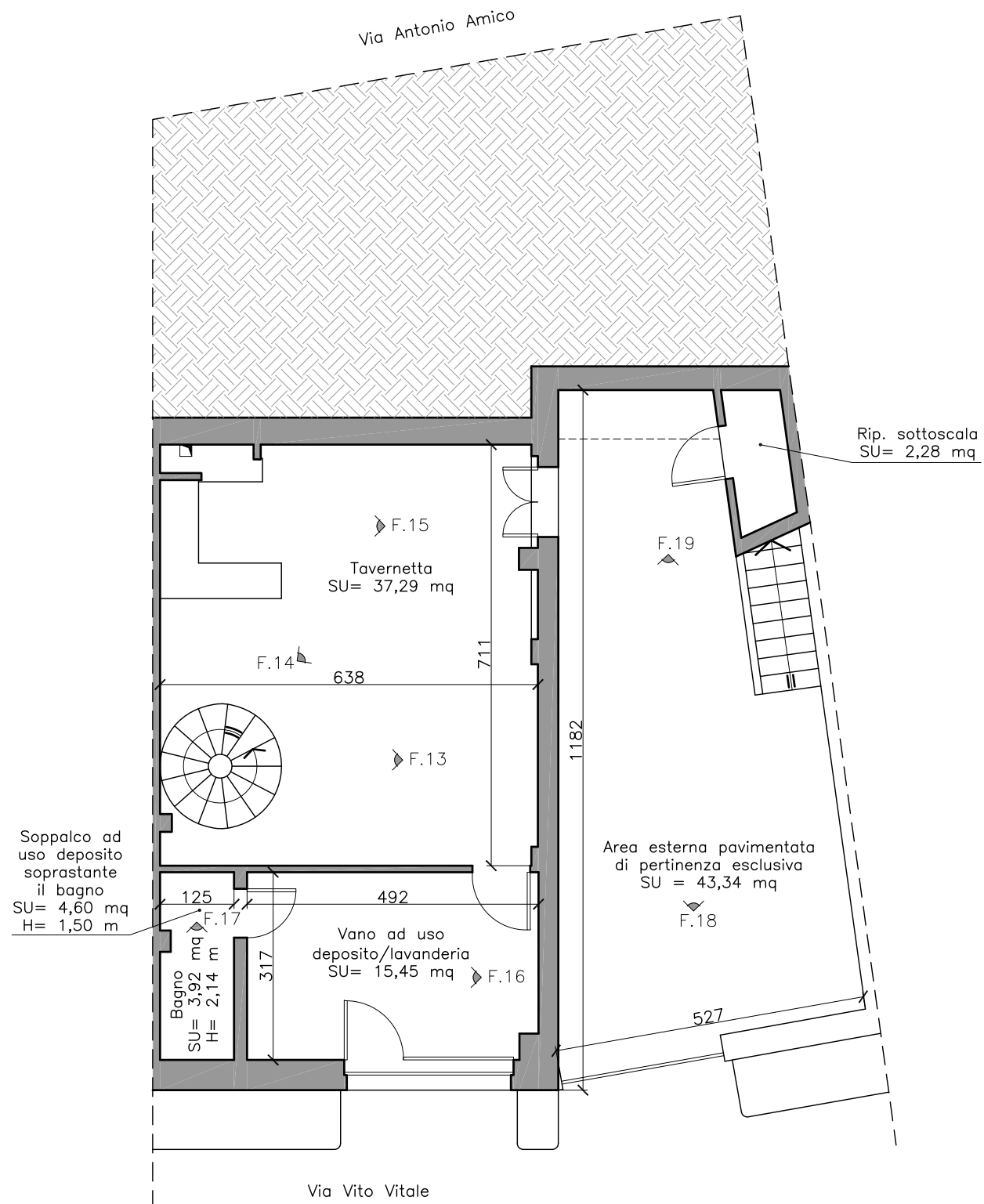

PIANTA PIANO SEMINTERRATO

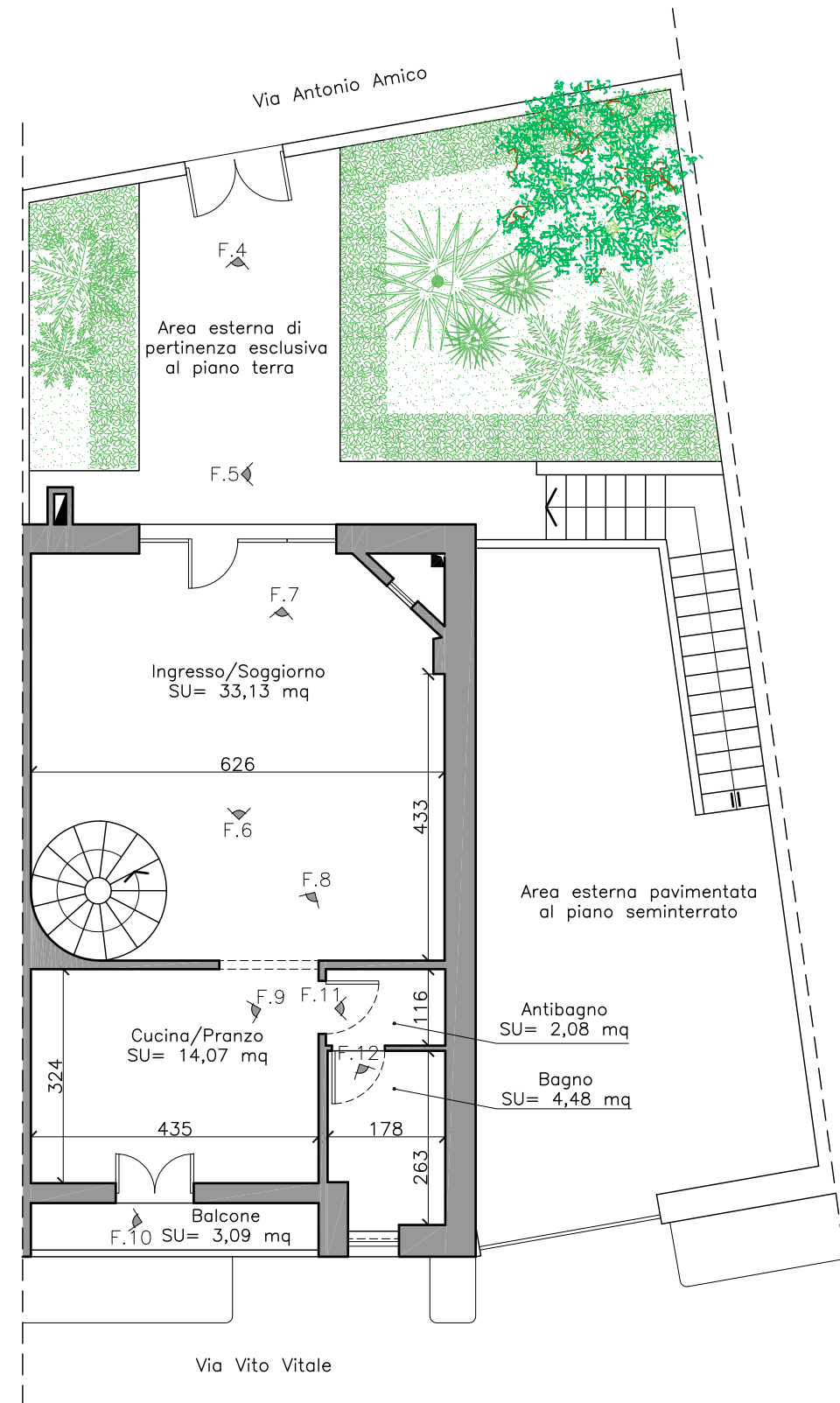

PIANTA PIANO TERRA

F.n° Punti di ripresa fotografica

TRIBUNALE DI BRINDISI  
Ufficio Fallimenti  
**GD Dott. Stefano SALES**

Oggetto:  
**FALLIMENTO n. 21/2011 RF**

Consulente Tecnico d'Ufficio  
**GIOVANNI CELLIE Ingegnere**  
Via T.so Campanella 34 - 72017 Ostuni (Br)

Ordine Ingegneri Prov di Brindisi n°716  
Albo CTU Tribunale di Brindisi n°1699

Titolo:  
**LOTTO 3:  
PIANTA PIANO  
SEMINTERRATO E PIANO  
TERRA DELL'ABITAZIONE -  
RILIEVO METRICO  
ARCHITETTONICO CON  
INDIVIDUAZIONE DEI PUNTI  
DI RIPRESA FOTOGRAFICA.**

elaborato scala data  
**TAV. 10 1:100 GEN.'21**

FILE: Fall. 21-2011 Rilievo.dwg  
LICENZA D'USO SOFTWARE: AutoCAD LT-Release 2  
per Windows - Matr. n°05702-161431-4601

**DATI METRICI PIANO PRIMO:**

Superficie totale lorda abitazione ..... 72,93 mq  
 Superficie totale utile abitazione ..... 53,50 mq  
 Superficie lorda balcone..... 2,87 mq

Altezza netta interna (H= 2,70 m)

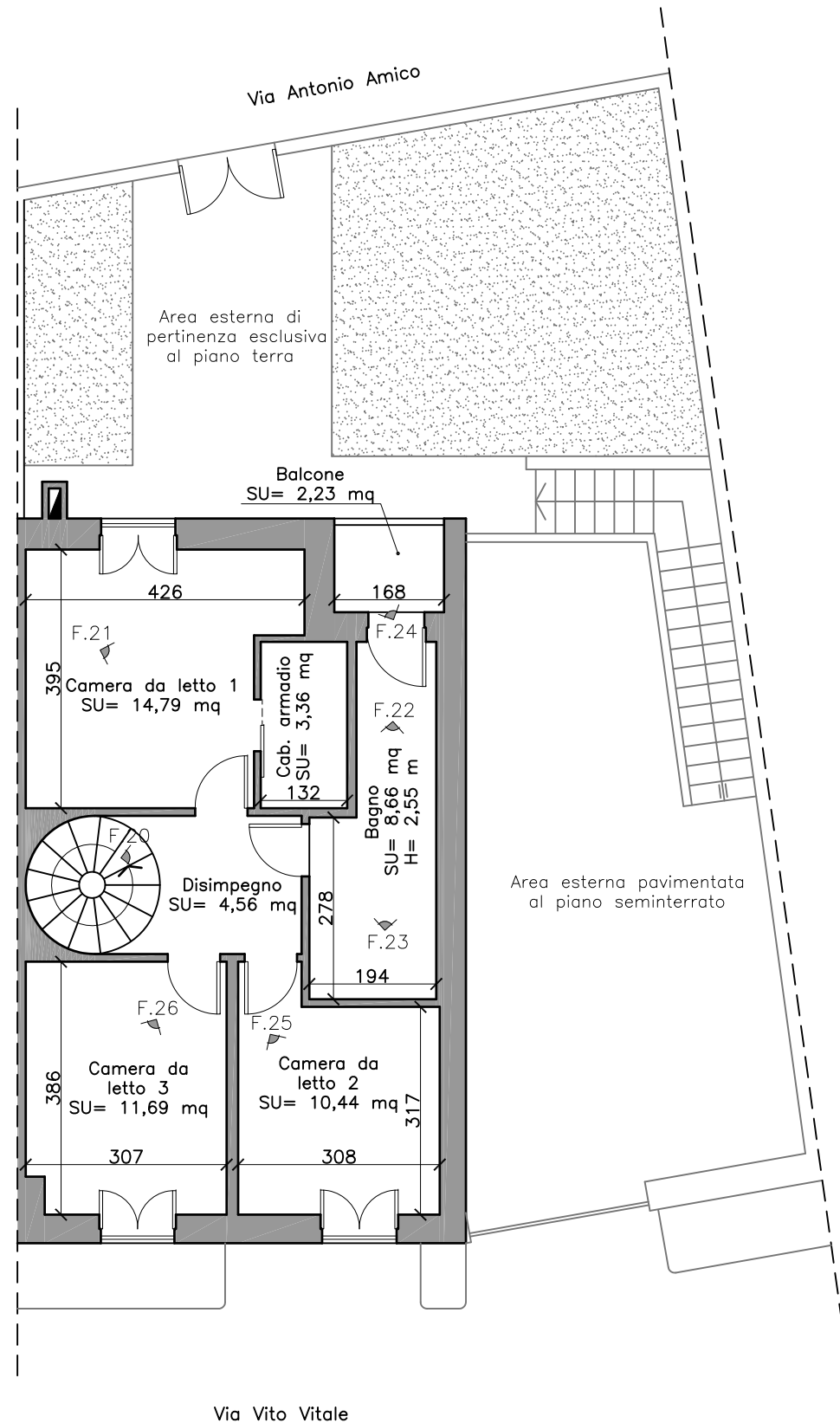

**PIANTA PIANO PRIMO**

**DATI METRICI PIANO COPERTURA:**

Superficie lorda terrazza piana ..... 8,79 mq  
 Superficie lorda torrino scala ..... 9,77 mq

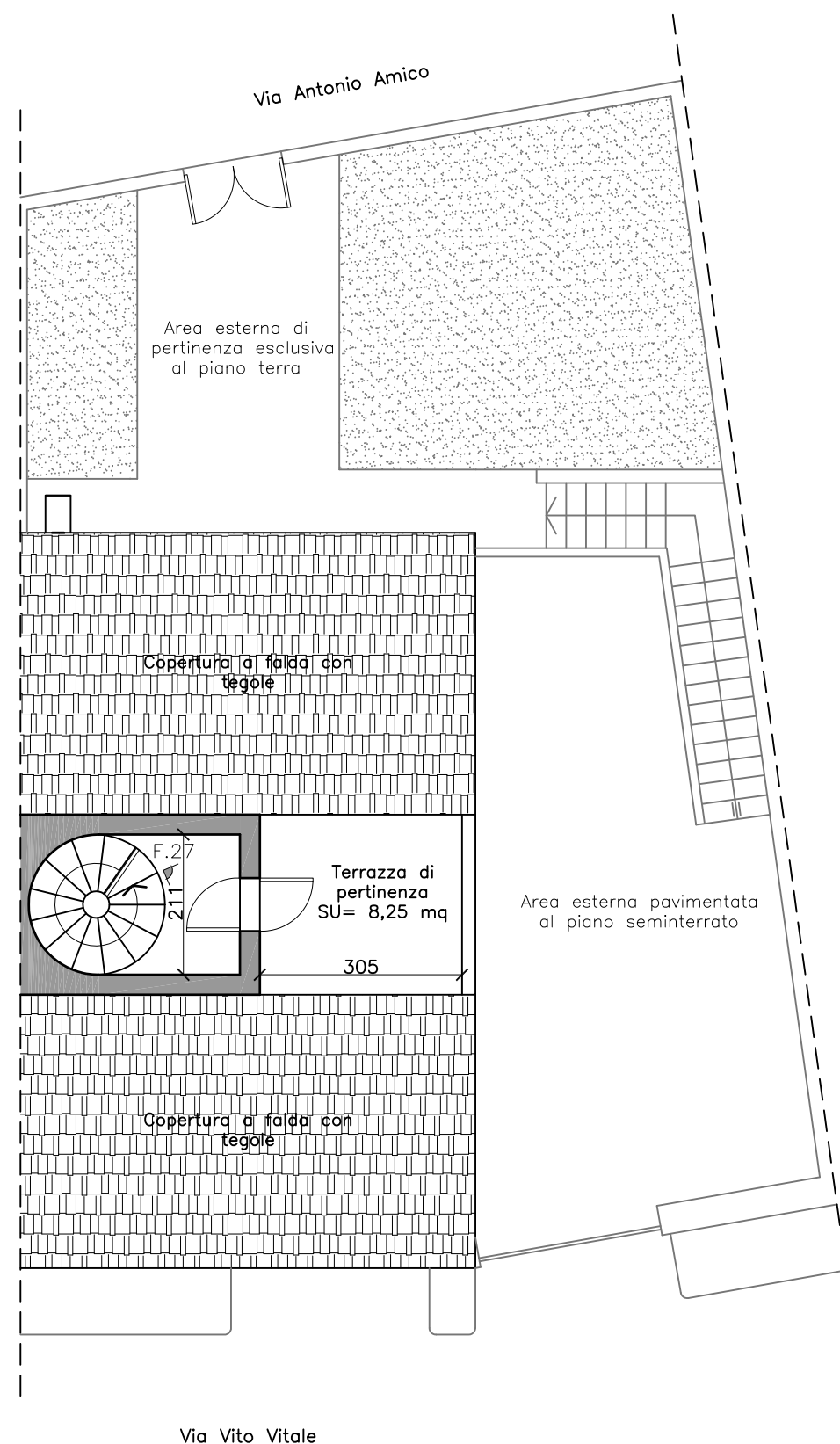

**PIANTA PIANO COPERTURA**



**DATI CATASTALI:**

Comune di  
**Ceglie Messapica (BR)**

**LOTTO 3**  
 Diritto di usufrutto dell'abitazione a schiera  
 alla Via A. Amico n.7 e Via V. Vitale n.8.

**Catasto Fabbricati:**

–Foglio 87, p.IIIa 1297, sub.14,  
 cat. A/2, classe 4, vani 10,5.

F.n° Punti di ripresa fotografica

TRIBUNALE DI BRINDISI  
 Ufficio Fallimenti  
**GD Dott. Stefano SALES**

Oggetto:  
**FALLIMENTO n. 21/2011 RF**

Consulente Tecnico d'Ufficio  
**GIOVANNI CELLIE Ingegnere**  
 Via T.so Campanella 34 – 72017 Ostuni (Br)

Ordine Ingegneri Prov di Brindisi n°716  
 Albo CTU Tribunale di Brindisi n°1699

Titolo:  
**LOTTO 3:  
 PIANTE PIANO PRIMO E  
 PIANO COPERTURA  
 DELL'ABITAZIONE –  
 RILIEVO METRICO  
 ARCHITETTONICO CON  
 INDIVIDUAZIONE DEI PUNTI  
 DI RIPRESA FOTOGRAFICA.**

elaborato scala data  
**TAV. 11 1:100 GEN.'21**

FILE: Fall. 21-2011 Rilievo.dwg  
 LICENZA D'USO SOFTWARE: AutoCAD LT-Release 2  
 per Windows – Matr. n°05702-161431-4601