

E=0

X=0

1 Particella: 554

MODULARIO
F. - Catasto - 431



MINISTERO DELLE FINANZE
DIPARTIMENTO DEL TERRITORIO

Ufficio Tecnico Erariale di VICENZA

Pag. n. 1 di 1

ELABORATO PLANIMETRICO

Ubicazione e riferimenti catastali dell'immobile

Comune MONTE DI MALO

Via/piazza GARBA

n. 6

scala 1: 2000

C.T. Sez. Fgl. 11 Mapp. 556

C.E.U. Sez. Fgl. 11 Mapp. 556

Tipo mappale n. 33160 del 22.09.98

ESTRATTO DI MAPPA

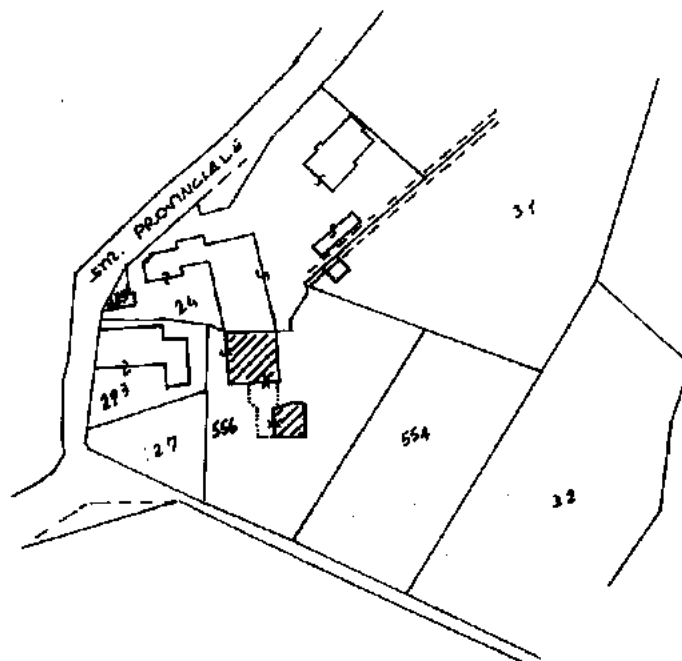

Riservato all'Ufficio Tecnico Erariale

Protocollo 20093

Sostituisce il presente mod. EP/1 prot.

Annullo e sostituito dal mod. EP/1 prot.

L'operatore

IL TECNICO

21.12.98
data

Firma e timbro

Ufficio Tecnico Erariale di VICENZA

ELABORATO PLANIMETRICO

Pag. n. 1 di 1

Comune	Sezione	Foglio	Numero	Tipo mappale n.	del
<u>MONTE DI MALO</u>		<u>11</u>	<u>556</u>	<u>33160</u>	<u>22.09.98</u>

DIMOSTRAZIONE GRAFICA DEI SUBALTERNI ASSEGNATI

scala 1: 500

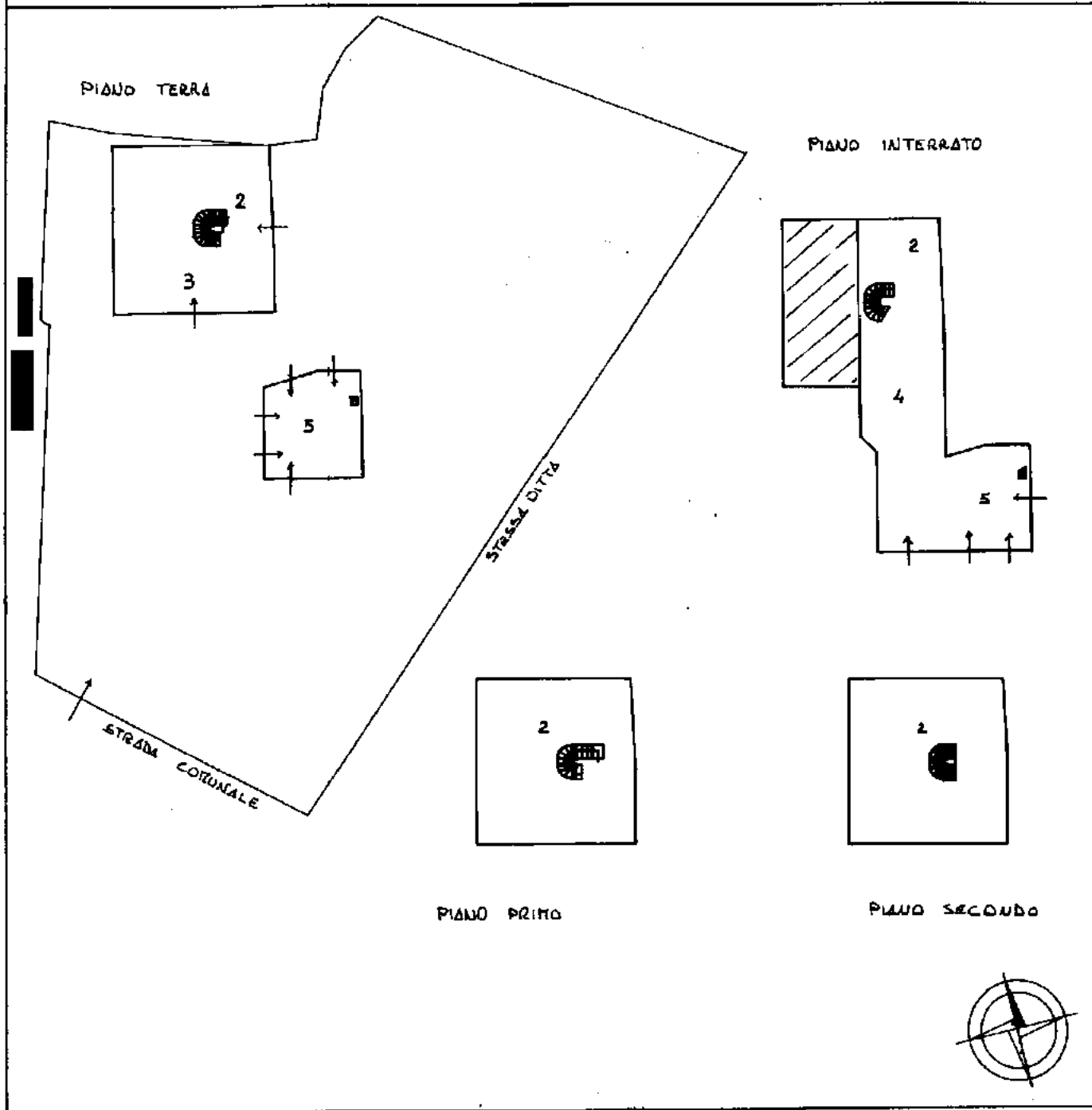

Riservato all'Ufficio Tecnico Erariale Protocollo <u>600993</u> Sostituisce il presente mod. EP/2 prot. Annullato e sostituito dal mod. EP/2 prot.	19 GEN 1999 L'operatore	IL TECNICO 21.11.98 data
	Firma e timbro	Firma e timbro

Ultima planimetria
Data presentazione: 19/01/1999 - Data: 15/02/2022 - n. T419003 - Richiedente: Telematico
Totale schede: 3 - Formato di acquisizione: A4(210x297) - Formato stampa richiesto: A4(210x297) - Fattore di scala non utilizzabile

Elaborato Planimetrico - Catasto dei Fabbricati - Situazione al 15/02/2022 - Comune di MONTE DI MALO(F486) - < Foglio 11 Particella 556 >

MODULARIO
F. - Catasto - 433



MINISTERO DELLE FINANZE
DIPARTIMENTO DEL TERRITORIO

Ufficio Tecnico Erariale di VICENZA

ELABORATO PLANIMETRICO

ELENCO DEI SUBALTERNI ASSEGNATI

Pag. n. 1 di 1

Comune		Sezione		Foglio	Numero	Tipo mappale n.		del	
<u>MONTE DI TALO</u>				<u>11</u>	<u>556</u>	<u>3316D</u>		<u>22/09/98</u>	
Numero	Sub.	UBICAZIONE via/piazza			N. civico	piano	scala	int.	DESCRIZIONE
<u>556</u>	<u>1</u>	<u>via GARBA</u>			<u>6</u>	<u>T</u>			<u>BCNC CORTE</u>
"	<u>2</u>	<u>via "</u>			<u>6</u>	<u>ST-T</u>			<u>ABITAZIONE (PT. 1-2 S)</u>
"	<u>3</u>	<u>via "</u>			<u>6</u>	<u>T</u>			<u>ABITAZIONE (ST)</u>
"	<u>4</u>	<u>via "</u>			<u>6</u>	<u>ST</u>			<u>GARAGE (S1)</u>
"	<u>5</u>	<u>via "</u>			<u>6</u>	<u>ST-T</u>			<u>DEPOSITO (S1-T)</u>

Elaborato Planimetrico - Catasto dei Fabbricati - Situazione al 15/02/2022 - Comune di MONTE DI TALO (F486) - Foglio 11 Particella 556

Roma - Istituto Nazionale di Zecca dello Stato - P.V.

Riservato all'Ufficio Tecnico Erariale

Protocollo L00093 19 GEN 1999

Sostituisce il presente mod. EP/3 prot. [Signature]
 Annullato e sostituito dal mod. EP/3 prot. [Signature]

L'operatore [Signature]

Stampa: 22/09/98
 Ufficio Tecnico Erariale - MONTE DI TALO

ACCERTAMENTO DELLA PROPRIETÀ IMMOBILIARE URBANA ELENCO DEI SUBALTERNI ASSEGNATI

Comune MONTE DI MALO	Sezione	Foglio 11	Particella 556	Tipo mappale	del:
-------------------------	---------	--------------	-------------------	--------------	------

Sub	UBICAZIONE via/piazza	n.civ	Piani	Scala	Int	DESCRIZIONE
1	VIA GAMBA	6	T			Bene comune non censibile
2	VIA GAMBA	6	1-2 - S1-T			ABITAZIONI IN VILLINI
3	VIA GAMBA	6	T			ABITAZIONI IN VILLINI
4	VIA GAMBA	6	S1			STALLE, SCUDERIE, RIMESSE ED AUTORIMESSE
5	VIA GAMBA	6	S1-T			MAGAZZINI E LOCALI DI DEPOSITO; CANTINE E SOFFITTE SE NON UNITE ALL'UNITA' IMMOBILIARE ABITATIVA

Visura telematica

MODULARIO
F. rig. rend. 497



MINISTERO DELLE FINANZE
DIPARTIMENTO DEL TERRITORIO
CATASTO EDILIZIO URBANO (RDL 13-4-1939, n. 652)

LIRE
200

Planimetria di u.i.u. in Comune di MONTE DI MALO via GATTA civ. 6

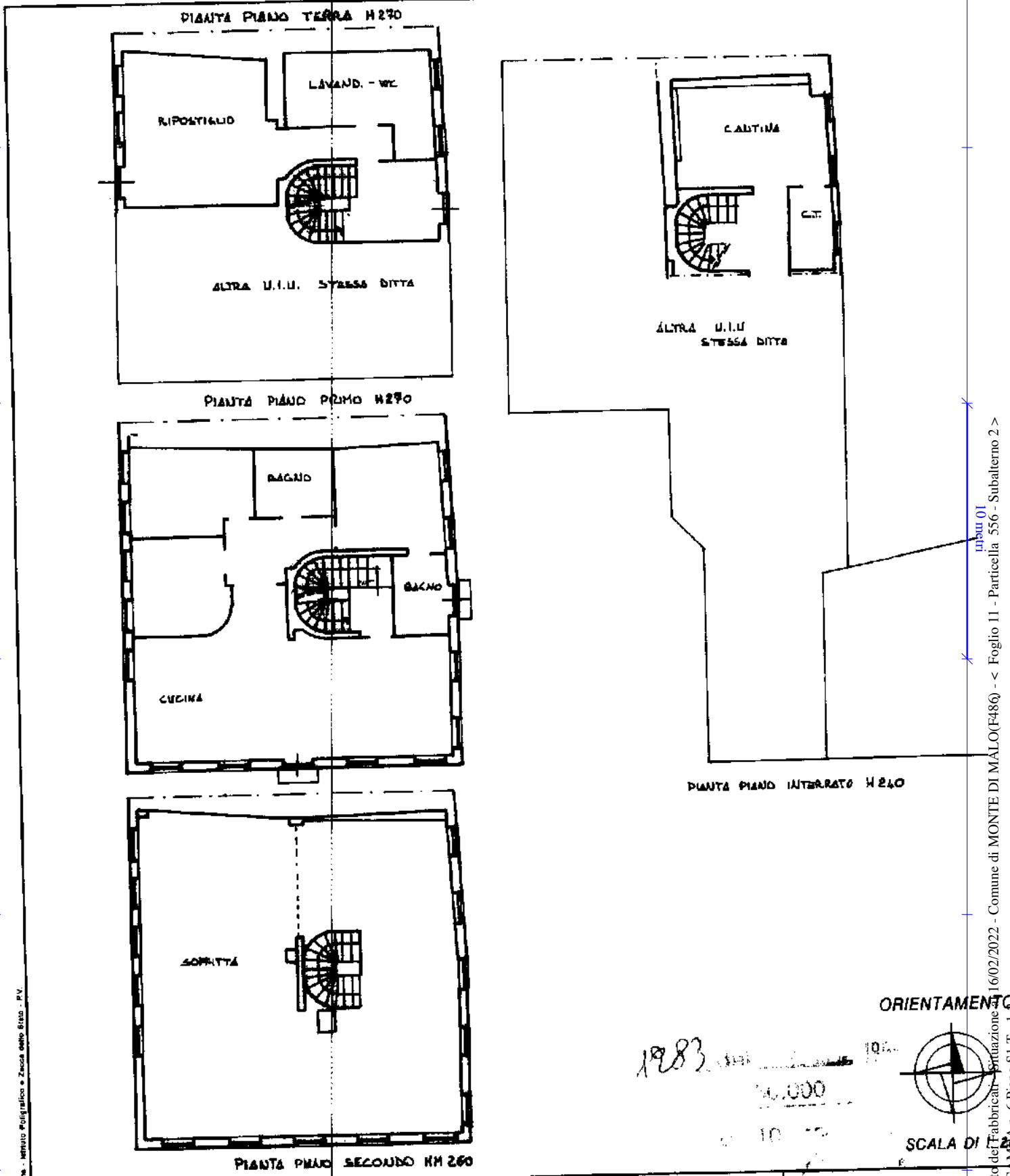

Catasto del Fabbricato - Situazione
VIA C. M. A. n. 6 - D. 3000 - S. T. 1
16/02/2022 - Comune di MONTE DI MALO (F486) - < Foglio 11 - Particella 556 - Subalterno 2 >

Dichiarazione di N.C.
Denuncia di variazione

Compilata dal geom. Rossi TALE
(Titolo, cognome e nome)

RISERVATO ALL'UFFICIO

556033

Ultima planimetria catastale
Data presentazione: 19/01/1999 - Data: 16/02/2022 - n. T417774 - Richiedente: VRIMTN89A09E970M
Formato di acquisizione: A4(210x297) - Formato stampa richiesto: A4(210x297)

Identificativi catastali
n. 556 sub. 2
Data 21-12-98 Firma XX

F. 1
della provincia di VENEZIA (956)

MODULARIO
F. fig. rend. 487



MINISTERO DELLE FINANZE
DIPARTIMENTO DEL TERRITORIO
CATASTO EDILIZIO URBANO (RDL 13-4-1939, n. 652)

MOD. **BN** (CE)

LIRE
200

Planimetria di u.i.u. in Comune di MONTE DI MALO via GAMBA civ. 6

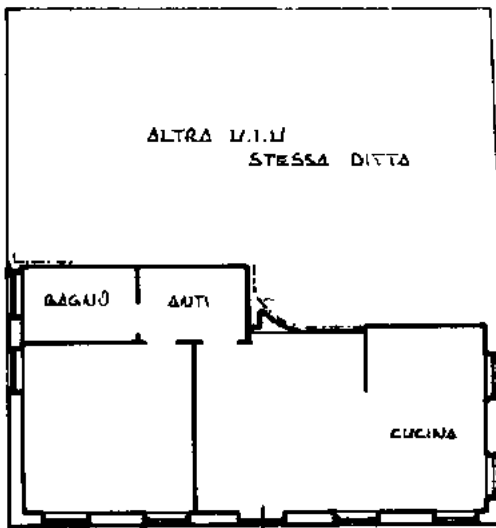

PIANTA PIANO TERRA N 270

1983 del 50020

ORIENTAMENTO

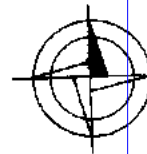

SCALA DI 1:200

Dichiarazione di N.C.

Denuncia di variazione

Compilata dal Geom. Rossi ITALO
(Titolo, cognome e nome)

*RISERVATO ALL'UFFICIO

100023

Identificativo catastale

Iscritto al n. 556 del 3 sub. 3

data 24-12-98 Firma

Catasto di Fabbricati - Situazione
VIA GAMB... 6 D... T
16/02/2022 - Comune di MONTE DI MALO (F486) - < Foglio 11 - Particella 556 - Subalterno 3 >

MODULARIO
F. rig. fond. 487



MINISTERO DELLE FINANZE
DIPARTIMENTO DEL TERRITORIO
CATASTO EDILIZIO URBANO (RDL 13-4-1939, n. 652)

* Scala originale non disponibile. *

MOD. BN (C)

LIRE
200

Planimetria di u.i.u. in Comune di MONTE DI MALO via GAMBA civ. 6

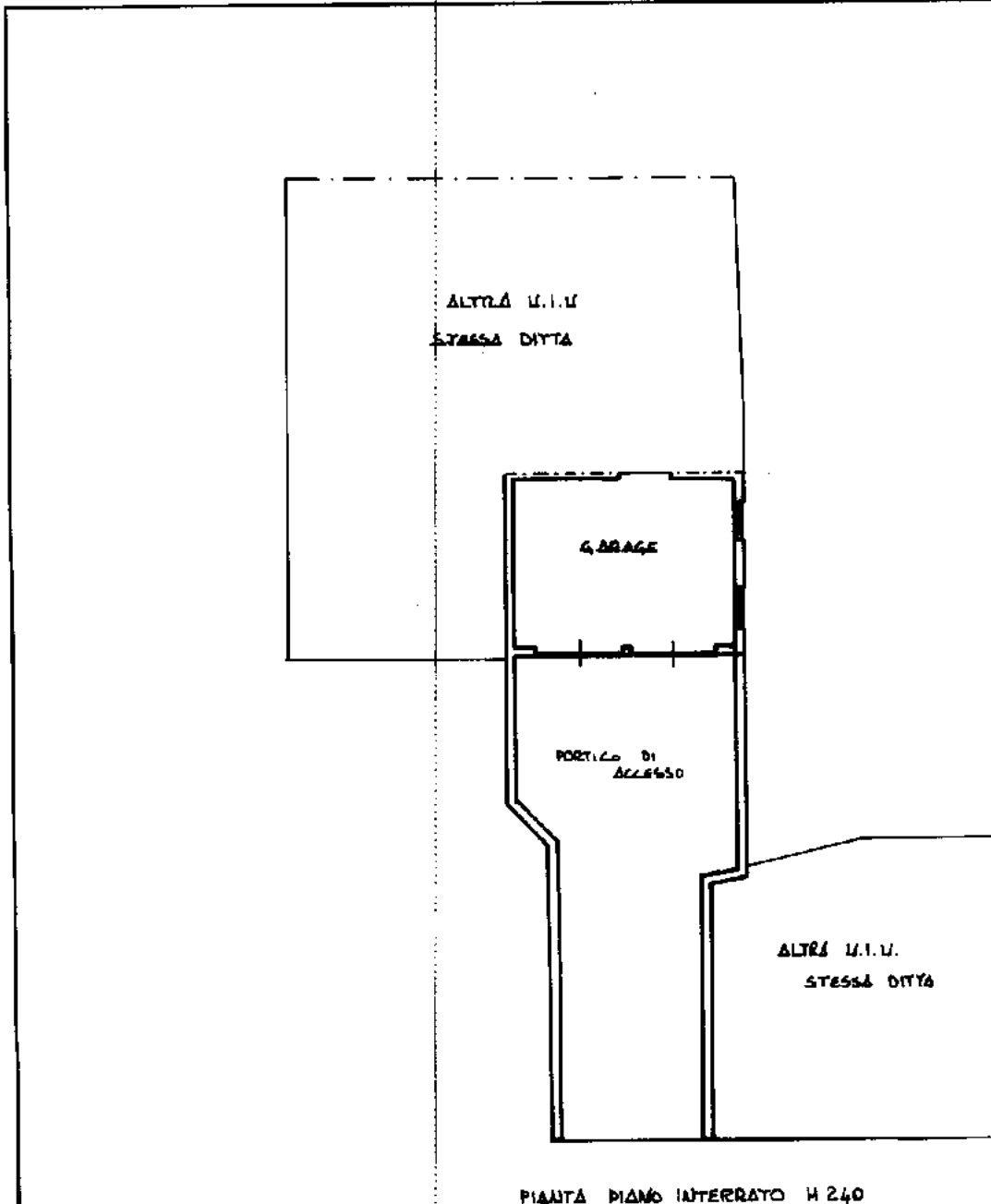

1283

ORIENTAMENTO



SCALA DI 1:200

Roma - Istituto Poligrafico e Zecca dello Stato - P.V.

Catasto del Fabbricato - Situazione
VI. C. M. A. n. 6 D. n. 51
16/02/2022 - Comune di MONTE DI MALO (F486) - < Foglio 11 - Particella 556 - Subalterno 4 >

Dichiarazione di N.C.
Denuncia di variazione

Completata dal geom. Rossi ITALO
(Titolo, cognome e nome)

RISERVATO ALL'UFFICIO

100093

Ultima planimetria in atti

Data presentazione: 19/01/1999 - Data: 16/02/2022 - n. T417776 - Richiedente: VRIMTN89A09E970M

F. rig. fond. 487 - Iscritto all'albo dei geometri della provincia di VICENZA n. 956

Firmato di acquisizione: A4(210x297) - Formato stampa originale: A4(210x297) - data 21.12.98 Firma [Signature]

MODULARIO
F. rig. rend. 497



MINISTERO DELLE FINANZE
DIPARTIMENTO DEL TERRITORIO
CATASTO EDILIZIO URBANO (RDL 13-4-1939, n. 652)

MOD. **BN** (CE)

LIRE
200

Planimetria di u.i.u. in Comune di MONTE DI MALO via GAMAIA civ. 6

ALTRA U.I.U.
AVESLA DITTA

PIANTA PIANO INTERESTO H 245

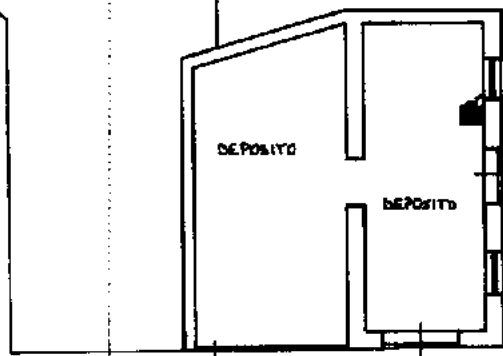

PIANTA PIANO TERRA

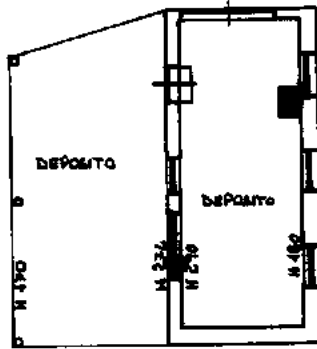

1283

ORIENTAMENTO

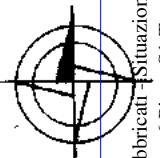

SCALA DI 1:100

Dichiarazione di N.C.
Denuncia di variazione

Compilata dal geom. ROSSI ITALO
(Titolo, cognome e nome)

RISERVATO ALL'UFFICIO

00093

Catasto degli Abbricati - Situazione
VI. C.A.M.A. n. 6 D. 10.01.98



CORPO A

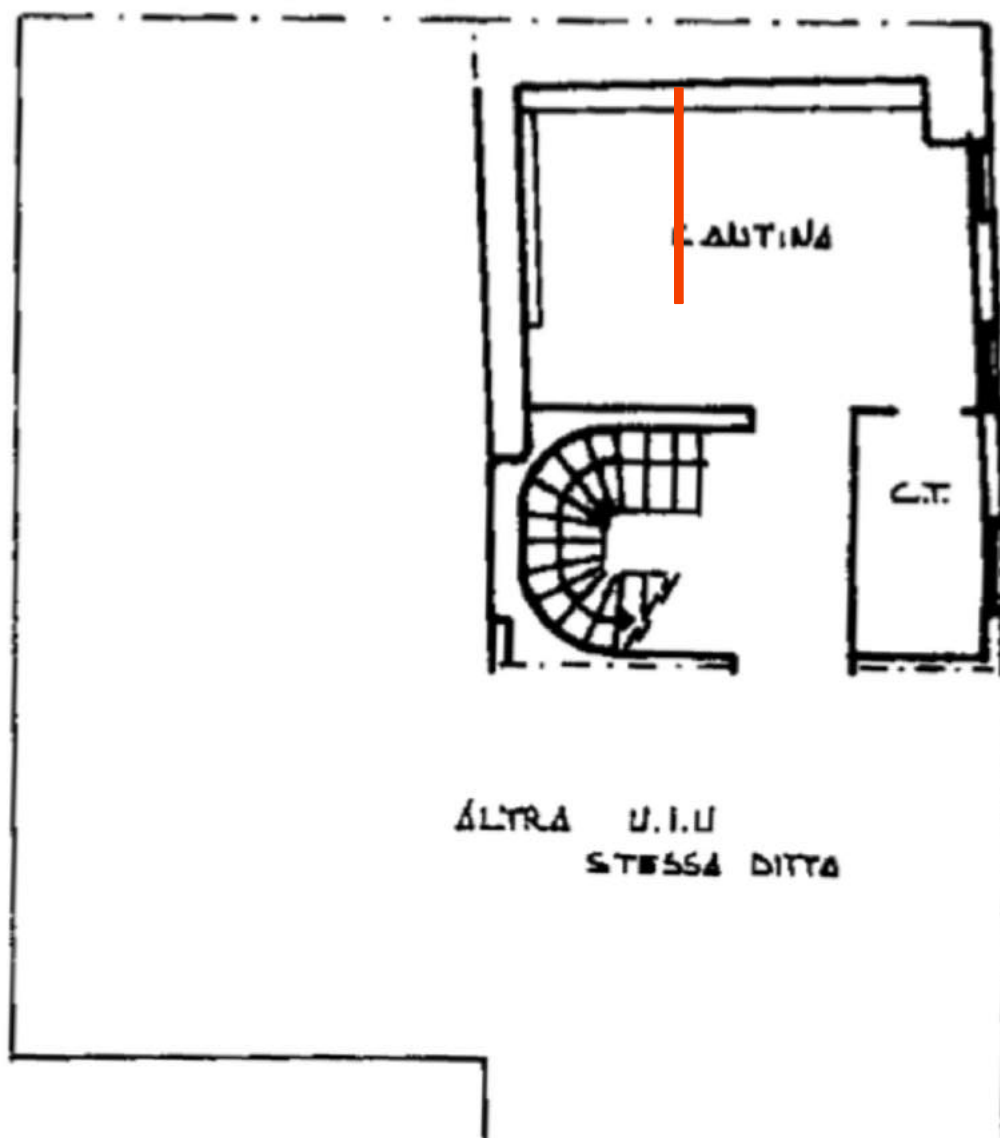

Piano interrato

Difficoltà rilevate:

 Costruzione

 Demolizione