

**Agenzia del Territorio
CATASTO FABBRICATI
Ufficio Provinciale di
Torino**

Dichiarazione protocollo n. TO0608636 del 09/12/2004

Planimetria di u.i.u. in Comune di Bussoleno

Via Traforo

civ. 67

Identificativi Catastali:

Sezione:

Foglio: 10

Particella: 269

Subalterno: 12

Compilata da:
Cugnetto Wanda

Iscritto all'albo:
Geometri

Prov. Torino

N. 6752

Scheda n. 1

Scala 1:200

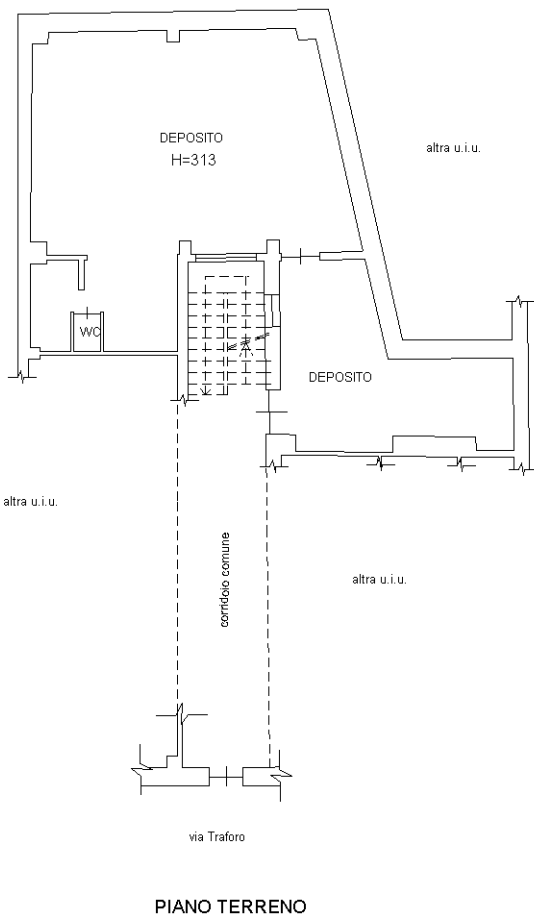

Catasto dei Fabbricati - Situazione al 05/03/2024 - Comune di BUSSOLENO(B297) - < Foglio 10 - Particella 269 - Subalterno 12 >
VIA TRAFORO n. 67 Interno A Piano T

Ultima planimetria in atti