

MODULARIO
P. 19 cont. - 497



MINISTERO DELLE FINANZE
DIREZIONE GENERALE DEL CATASTO E DEI SERVIZI TECNICI ERARIALI

Mod. B (Nuovo Catasto Edilizio Urbano)

Lire
50

NUOVO CATASTO EDILIZIO URBANO

(D. DECRETO-LEGGE 13 APRILE 1930, N. 633)

Planimetria dell'immobile situato nel Comune di PALERMO

CIRAULO, 35

Ditta [REDACTED]

Allegata alla dichiarazione presentata all'Ufficio Tecnico Erariale di PALERMO

SEGNALA N. 22301

PIANTA PIANO SECONDO
M² 320

LEVANTINO GIUSEPPE

STESSO PROPRIETARIO

STESSO PROPRIETARIO

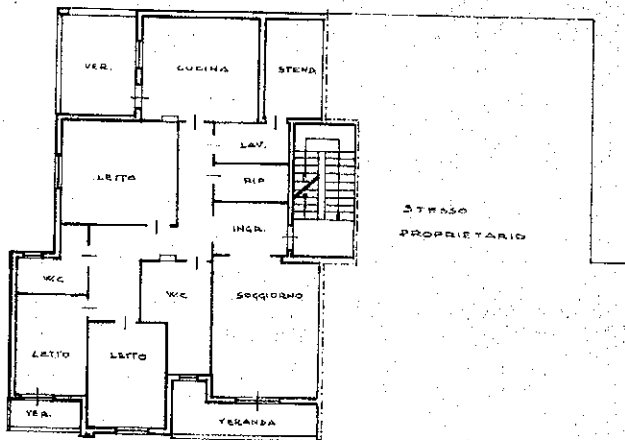

STRADA CONDOMINIALE

0655142



200

SPAZIO RISERVATO PER LE ANNOTAZIONI D'UFFICIO

DATA

PROT. NO 3111

GEOMETRA

GEOMETRI N°696

PALESMO

1-3-1983

Ultima planimetria in atti