

Committente: PBG S.R.L.

TRIBUNALE CIVILE DI ROMA

Liquidazione Giudiziale n. 248/2023 **Gestioni Immobiliari di Lucchini Debora & C.**

G.D. **Dott. Stefano Cardinali**

Curatore **Dott. Marco Conforto**

RELAZIONE DI CONSULENZA TECNICA

ALLEGATO N. 3

ESTRATTO DI MAPPA E ELABORATO PLANIMETRICO IMMOBILI IN APRILIA

N=36700

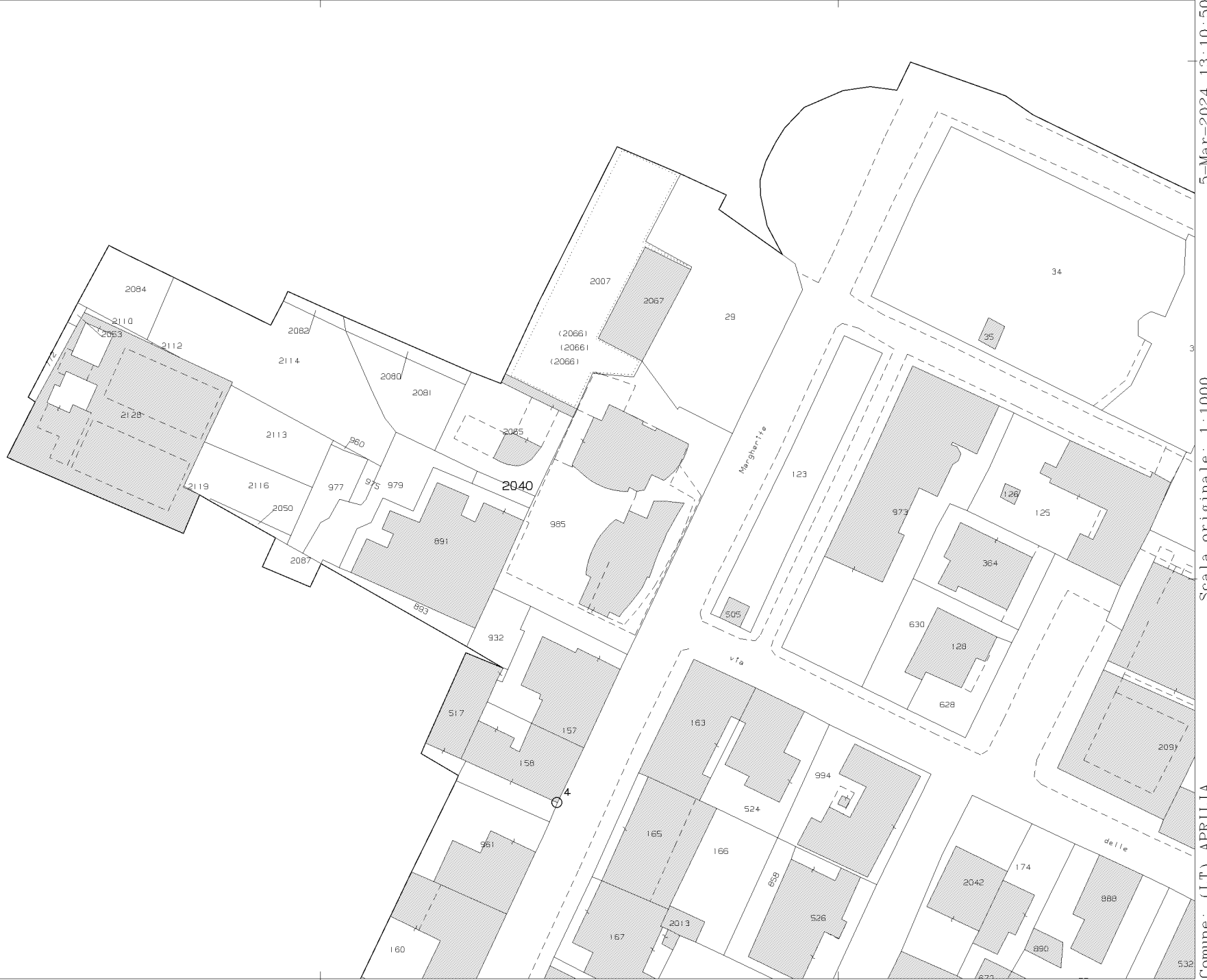

E=16200

1 Particella: 2040

Comune: (LT) APRILIA
 Foglio: 47
 Scala originale: 1:1000
 Dimensione cornice: 267.000 x 189.000 metHrotcollo pratica T225938/2024
 5-Mar-2024 13:10:50

Agenzia del Territorio
CATASTO FABBRICATI
Ufficio Provinciale di
Latina

ELABORATO PLANIMETRICO	
Compilato da: Ratini Rodolfo	
Iscritto all'albo: Geometri	
Prov. Latina	N. 1703

Comune di Aprilia	Protocollo n. LT0146448 del 18/06/2012
Sezione: Foglio: 47 Particella: 891	Tipo Mappale n. del
Dimostrazione grafica dei subalterni	Scala 1 : 500

Distacco da p.lla 974

Distacco da p.lla 979

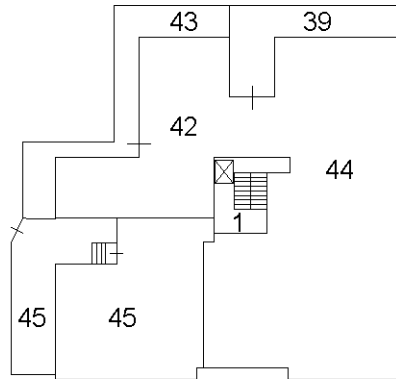

Distacco da Via G.B.Vico

piano terra

NORD

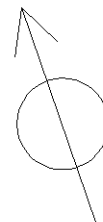

Ultima planimetria in atti